

BÜRGERZEITUNG

Wochenblatt
mit amtlichen Bekanntmachungen
der Gemeinde

MALSFELD

Jahrgang 30

Donnerstag, den 11. April 1996

Nummer 15



Keine Spielstraße!

(GP.) Rund 50.000 Kinder und Jugendliche bis 18 Jahren wurden 1994 bei Verkehrsunfällen verletzt. Deshalb ist für Autofahrer vor allem in Wohngebieten erhöhte Aufmerksamkeit angesagt. Kinder wännen sich hier in vertrauter Umgebung in Sicherheit und achten nicht auf den Verkehr. Durch unübersichtliche Kurven, Gartenzäune, Büsche und parkende Autos sind leichtsinnige Aktionen, wie z. B. „Mofa-Skating“, oder auf der Straße spielende Kinder für den Fahrzeugführer erst in letzter Sekunde erkennbar.

In solchen Situationen ist es hilfreich, wenn man nicht nur auf sich gestellt ist, sondern sich auch auf technische Details wie ein Antiblockiersystem verlassen kann. So bleibt der Wagen trotz Vollbremsung lenkbar und viele Unfälle können vermieden werden. Trotzdem der Tip: Nicht nur auf die Technik verlassen, Augen auf und Geschwindigkeit anpassen.

(Foto: GLOBUSpress)

Wichtige Rufnummern und Öffnungszeiten

Sprechstunden der Gemeindeverwaltung

Montag bis Freitag 8.00 bis 12.00 Uhr
für Berufstätige Mittwoch 13.00 bis 18.00 Uhr

Sprechstunden im OT Dagobertshausen

Jeden Samstag von 11.00 bis 12.00 Uhr
hält der Ortsvorsteher Lothar Kothe in seiner Wohnung Sprechstunden ab.

Sprechstunden im OT Elfershausen

Jeden Dienstag von 19.00 bis 20.00 Uhr
hält der Ortsvorsteher Karl Harbusch in seiner Wohnung, Am Sportplatz 6, Sprechstunden ab.

Sprechstunden im OT Ostheim

Jeden Freitag von 19.00 bis 20.00 Uhr
hält der Ortsvorsteher Reiner Lampe in seiner Wohnung Sprechstunden ab.

Sprechstunden im OT Mosheim

nach telefonischer Vereinbarung - hält der Ortsvorsteher Thomas Steube in seiner Wohnung Sprechstunden ab.
Tel.: 05662/5363

Sprechstunden im OT Beiseförth

Jeden Mittwoch von 18.00 bis 18.30 Uhr
hält der Ortsvorsteher Walter Fischer Sprechstunden ab im Korbmachermuseum, Mühlenstr. 18

Sprechstunden im OT Sipperhausen

Montag-Donnerstag von 19.30 - 20.30 Uhr
nach telefonischer Vereinbarung hält der Ortsvorsteher Harald Ziebarth in seiner Wohnung Sprechstunden ab. Tel. 05685/646

Sprechstunden im OT Malsfeld

Jeden Freitag von 18.00 - 18.30 Uhr
hält der Ortsvorsteher Werner Hillmann in seiner Wohnung Sprechstunden ab.

Sprechstunden des Ortsgerichtsvorstehers

Ortsgerichtsvorsteher Karl Harbusch hält jeden Freitag in der Zeit von 10.00-11.00 Uhr in den Räumen des Rathauses in Malsfeld, Lindenstr. 1, Sprechstunden ab.

Zusätzliche Termine werden nach Vereinbarung vergeben. Tel. privat: 05661/4794, dienstl. 05661/78143

Anschrift: Am Sportplatz 6, Malsfeld-Elfershausen

Dienststunden der Gemeindekasse

Montag bis Freitag von 8.00 bis 12.00 Uhr

Gemeindebücherei

Buchausgabe donnerstags von 17.00 bis 19.00 Uhr

NOTRUF

Polizei 110

Feuer, Unfall, Notfall 112

Krankentransport 05681/19222

ZENTRALE LEITSTELLE

Alarm- u. Einsatzzentrale 05681/19222

Krankenhaus Melsungen 05661/770

Polizei Melsungen 05661/8031

Überfall, Verkehrsunfall 112

Ärztlicher Notfalldienst

der Landesärztekammer 05681/19222

Tierärzte, OT Binsförth

B. u. R. Korthaus 05664/6611 o. 05661/50506

Brandschutz, Rettungsdienst 112

Störungsdienste:

Gas 1655 od. 0551/9091

Wasser 05661/50027

Kläranlage 05661/2729

Strom 05681/99950

Bürgermeisteramt 05661/50027

Frauenhaus in Homberg,

Notruf Tag und Nacht 05681/6170

Beratungsstelle, Frauen helfen Frauen e.V.,

Am Katterbach 5,

34576 Homberg/Efze, Mo.-Fr. 9.00 bis 13.00 Uhr, ..05681/6160

Kasseler Hilfe, Opfer- und Zeugenhilfe e.V.

Wilhelmshöher Allee 101, 34121 Kassel 0561/282070

Kostenlose und auf Wunsch anonyme Beratung und Hilfe für Menschen, die von einer Straftat oder durch seelische und körperliche Gewalt als Opfer, Zeuge oder Angehöriger betroffen sind.

Sprechzeiten:

Montag-Freitag 9.00 - 12.30 Uhr

Dienstag, Mittwoch und Donnerstag 13.30 - 16.30 Uhr

und nach Vereinbarung

Psychosoziales Zentrum Schwalm-Eder Nord

Kontakt- und Beratungsstelle Burgstr. 21, 34212 Melsungen
Tel. 05661/2626

Sprechzeiten: Montag und Mittwoch 9.00 - 10.00 Uhr

Dienstag und Freitag 11.00 - 12.00 Uhr

und Donnerstag 18.00 - 19.00 Uhr

Teestube Melsungen, mittwochs 15.00 - 18.00 Uhr

Wochenendcafe Melsungen,

jeden 1. Samstag im Monat 14.00 - 17.00 Uhr

Offenes Cafe Fritzlar, Domplatz 18,

jeden 1. Dienstag im Monat 15.00 - 18.00 Uhr

Offenes Cafe Guxhagen, Brückenstr. 4,

jeden 2. Freitag im Monat 15.30 - 17.30 Uhr

Weitere Freizeitangebote entnehmen Sie bitte der lokalen Presse.

Alarmplan Feuerwehr

Ortsbrandmeister: Willi Scholl,

Malsfeld- OT Elfershausen, Hauptstr. 49, 05661/50126

Stellvertreter: Günter Röse,

Malsfeld-OT Ostheim, Steingasse 6, 05661/6895

Malsfeld

Wehrf. Armin Egerer, Malsfeld

Birkenweg 2 05661/8792

Stellv. Friedel Paul, Kirchstr. 24 05661/51048

Beiseförth

Wehrf. Oskar Hofmann, Am Stück 9 05664/8202

Stellv. Jens Stransky, Am Stück 6 05664/1381

Dagobertshausen

Wehrf. Waldemar Ellenberger, Malsfelder Str. 11 05661/6824

Stellv. Joachim Oesterling, Ostheimer Str. 6 05661/2793

Ostheim

Wehrf. Günter Röse, Steingasse 6 05661/6895

Stellv. Oliver Witzel, Steingasse 16 05661/1467

Mosheim

Wehrf. Fritz Botte, Am Berg 16 05662/1284

Stellv. Werner Marx, Falkenberger Weg 6 05662/3475

Elfershausen

Wehrf. Willi Scholl, Hauptstr. 49 05661/50126

Stellv. Bernd Otto, Hauptstr. 42 05661/51314

Sipperhausen

Wehrf. Uwe Clobes, Dickersh. Str. 4 05685/327

Stellv. Christian Hocke, Dickersh. Str. 3 05685/316

Die Gemeindegeschwester Susanne Hosch ist unter

Tel. 05661/6660 zu erreichen.

Anschrift: Susanne Hosch, Stettiner Str. 12, Malsfeld

Schalterstunden Postamt Malsfeld

Montag, Dienstag 9.00 bis 12.00 Uhr

und von 15.00 bis 17.00 Uhr

Mittwoch von 9.00 bis 12.00 Uhr

Donnerstag, Freitag von 9.00 bis 12.00 Uhr

und von 15.00 bis 17.00 Uhr

Sonnabend von 9.00 bis 11.00 Uhr

An Sonn- und Feiertagen ist der Schalter beim Postamt Malsfeld geschlossen.

Postamt Beiseförth

Montag - Freitag von 14.30 bis 16.45 Uhr

Samstag von 10.15 bis 12.00 Uhr

Kastenleerung sonntags nur an der Poststelle.

Postamt Mosheim

Montag bis Freitag von 9.30 bis 10.30 Uhr

und von 15.15 bis 16.30 Uhr

Samstag von 10.15 bis 12.00 Uhr

... damit fachliche Hilfe rechtzeitig eintrifft:

Notrufnummern im Schwalm-Eder-Kreis

110 Polizei

112 Feuer, Unfall, Notarzt

Informationen für die Zentrale Leitstelle

- Wo ist der Notfall?
- Was ist passiert?
- Wie viele Verletzte oder Erkrankungen?
- Warten auf Rückfragen, nicht gleich auflegen!

Bereitschaftsdienste

Ärztlicher Bereitschaftsdienst

An den nachfolgend genannten Terminen sind folgende Ärzte dienstbereit:

Am Wochenende, 13.4.1996 und 14.4.1996

Herr Zeki, Malsfeld, Schulstr. 7

Tel. 05661/2252

sowie

Herr Dr. Herzberger, Felsberg-Neuenbrunslar,

Tel. 05662/3770

dienstbereit.

Am Mittwoch, 17.4.1996

Herr Dr. Herzberger, Felsberg-Neuenbrunslar,

Tel. 05662/3770

dienstbereit.

Zahnärztlicher Bereitschaftsdienst

Am Wochenende, d. 13.4./14.4.1996 sowie am

Mittwoch, 17.04.1996

ZA Dr. Rauch, Melsungen, Am Markt 22

Tel. 05661/1050

dienstbereit.

Tierärztlicher Bereitschaftsdienst

Am Wochenende, 13./14.4.1996 ist

Herr TA Dr. Piwatz, Felsberg-Gensungen,

Marienbader Str., Tel. 05662/2281

dienstbereit.

Apothekendienst

An den nachfolgend genannten Terminen sind folgende Apotheken dienstbereit:

13.4.1996

Aesculap-Apotheke, Melsungen, Bahnhofstr. 17,

Tel. 05661/6028

14.4.1996

Kloster-Apotheke, Altmorschen, Nürnberger Landstr. 12,

Tel. 05664/234

17.4.1996

Rosen-Apotheke, Melsungen, Am Markt 4,

Tel. 05661/2934

Augenärztlicher Notfalldienst

zu erfragen am:

13./14.4.1996

Dr. Hoin, Schwalmstadt-Ziegenhain,

Tel. 06691/71355



Bürgerzeitung

Wochenblatt mit öffentlichen Bekanntmachungen der Kommunalverwaltung.

Die Bürgerzeitung erscheint wöchentlich.

Herausgeber, Druck und Verlag: Verlag + Druck Linus

Wittich KG, Waberner Str. 18, 34560 Fritzlar, Telefon-

Sammel-Nr. 05622/806-6, Telefax 806-18. Geschäftsführer Peter

Imbsweiler. Verantwortlich für den amtlichen Teil der Bürgermeister.

Verantwortlich für den außeramtlichen Teil Marliese Meiers. Verant-

wortlich für den Anzeigenteil Werner Stracke. Vierteljährlicher Bezugs-

preis: DM 9,30 - nur im Abonnement zu beziehen. Im Bedarfsfall

Einzelstücke durch den Verlag zum Preis von DM 0,80 + Versandkosten.

Für Anzeigenveröffentlichungen und Fremdbeilagen gelten unsere

allgemeinen Geschäftsbedingungen und unsere z.Zt. gültige An-

zeigenpreisliste. Für nicht gelieferte Zeitungen infolge höherer Gewalt

oder anderer Ereignisse kann nur Ersatz des Betrages für ein Ein-

zelexemplar gefordert werden. Weitergehende Ansprüche, insbeson-

dere auf Schadenersatz, sind ausdrücklich ausgeschlossen.

Ambulanter Pflegedienst

COMED

für Malsfeld, Bahnhofstr. 2

Schwester Ingrid Korte

☎ 0 56 61 / 41 35

Lassen Sie sich von uns in Ihrer häuslichen Umgebung helfen.

Telefon Tag und Nacht (0 56 61) 10 40

Vertragspartner aller Kranken- und Pflegekassen.

Angebot der Woche

Opel Omega CD

2.0 i KAT, 85 kW (115 PS), Bj. 8/89, 106 Tkm, met., SSD, ABS, Servo, el. Spiegel, Radio-Cass., Kopfst. hi., Bordcomp., 1.Hd., TÜV neu, 1 Jahr Garantie

11.750.-

OPEL

ulrich
autopark

Kasseler Straße und Bindeweg

34576 Homberg (Efze)

Telefon 0 56 81 / 99 45-0

Telefax 0 56 81 / 99 45-45

Amtliche Bekanntmachungen

Bodennutzungshaupterhebung 1996

in den land- und forstwirtschaftlichen Betrieben

Rechtsgrundlagen:

1. Gesetz über Agrarstatistiken (Agrarstatistikgesetz - AgrStatG) vom 23. Sept. 1992 (BGBl. I S. 1632), geändert durch Artikel 4 des Gesetzes vom 2. März 1994 (BGBl. I S. 384).
2. Gesetz über die Statistik für Bundeszwecke (BStatG) vom 22. Januar 1987 (BGBl. I S. 462, 565), zuletzt geändert durch Artikel 6 des Gesetzes vom 27. Dezember 1993 (BGBl. I S. 2378).

Auf Grund dieser Gesetze besteht Auskunftspflicht für die Inhaber/innen oder Leiter/innen von

1. Betrieben mit einer landwirtschaftlich genutzten Fläche von mindestens einem Hektar oder mit natürlichen Erzeugungseinheiten, die mindestens dem durchschnittlichen Wert einer jährlichen Markterzeugung von einem Hektar landwirtschaftlich genutzter Fläche entsprechen.

2. Betrieben mit einer Waldfläche von mindestens einem Hektar. Die Erhebungen sind im Frühjahr 1996 durchzuführen. Die Erheber können sich durch einen Ausweis der zuständigen Stadt- bzw. Gemeindeverwaltung legitimieren.

Auskunftspflichtige, deren Flächen bis Ende Mai 1996 nicht erfaßt wurden, werden aufgefordert, sich unverzüglich bei der zuständigen Gemeindeverwaltung zu melden.

Die von den Auskunftspflichtigen gemachten Einzelangaben unterliegen der Geheimhaltung. Eine Weiterleitung der Einzelangaben an andere Stellen sowie eine Verwendung zu anderen als statistischen Zwecken ist ausgeschlossen. Verstöße gegen diese Geheimhaltungspflicht werden bestraft.

Hessisches Statistisches Landesamt

Grenzregelung Malsfeld - Bachstraße -

In der Grenzregelung im Gebiet Malsfeld, Bachstraße, wird nach § 83 Abs. 1 BauGB bekanntgemacht, daß der Grenzregelungsbeschluß vom 08.02.1996 am 25.03.1996 unanfechtbar geworden ist.

Mit dem Zeitpunkt dieser Bekanntmachung wird der bisherige Rechtszustand durch den in dem Grenzregelungsbeschluß vorgesehenen neuen Rechtszustand ersetzt. Die neuen Eigentümer werden hiermit in den Besitz der zugeteilten Grundstücksteile eingewiesen. (§ 83 Abs. 2 BauGB).

Soweit im Grenzregelungsbeschluß nichts anderes festgelegt ist, geht das Eigentum an den ausgetauschten oder zugewiesenen Grundstücksteilen lastenfrei auf die neuen Eigentümer über.

Unschädlichkeitszeugnisse sind nicht erforderlich. Die ausgetauschten oder zugewiesenen Grundstücksteile werden Bestandteil des Grundstückes, dem sie zugewiesen werden. Die dinglichen Rechte an diesem Grundstück erstrecken sich auf die zugewiesenen Grundstücksteile. (§ 83 Abs. 3 BauGB).

Die Geldleistungen sind fällig.

Malsfeld, den 28.03.1996

Der Gemeindevorstand der Gemeinde Malsfeld

Stöhr, Bürgermeister

Vorstehende amtliche Bekanntmachung über die Grenzregelung „Bachstraße“ OT Malsfeld wird hiermit veröffentlicht.

Malsfeld, den 28.03.1996

Der Gemeindevorstand

der Gemeinde Malsfeld

Stöhr, Bürgermeister

Aus dem Rathaus wird berichtet

Aufforderung der Wehrpflichtigen

des Geburtsjahrganges 1977 zur Meldung zur Erfassung

Nach § 1 des Wehrpflichtgesetzes (WPfG) sind alle Männer, die Deutsche im Sinne des Grundgesetzes sind und ihren ständigen Aufenthalt in der Bundesrepublik Deutschland haben, vom vollendeten 18. Lebensjahr an wehrpflichtig (Wehrpflichtvoraussetzungen). Die Erfassung kann bereits ein Jahr vor Vollendung des 18. Lebensjahres durchgeführt werden (§ 15 Abs. 6 WPfG).

Alle Personen des Geburtsjahrganges 1977, die wehrpflichtig sind und denen bislang kein Schreiben der Erfassungsbehörde über die bevorstehende Erfassung zugegangen ist, werden nach § 15 Abs. 1 WPfG aufgefordert, sich umgehend persönlich oder schriftlich bei der nachstehenden Erfassungsbehörde zur Erfassung zu melden:

Gemeindeverwaltung Malsfeld, Zimmer 101
Lindenstr. 1, 34323 Malsfeld

Sprechzeiten:

Mo., bis Fr. von 8.00 bis 12.00 Uhr

Mi. von 13.00 bis 18.00 Uhr

Diese Aufforderung ergeht insbesondere an Personen ohne feste Wohnung, die die Wehrpflichtvoraussetzungen erfüllen.

Bei der persönlichen Meldung ist der Personalausweis oder Reisepaß mitzubringen. Es empfiehlt sich, auch sonstige der Feststellung der Wehrpflicht dienende Unterlagen mitzubringen. Arbeitnehmern, deren Arbeitgeber nicht nach § 14 Arbeitsplatzschutzgesetz zur Weiterzahlung des Arbeitsentgelts verpflichtet ist, wird der durch die Erfassung entstehende Verdienstausfall durch die Erfassungsbehörde auf Antrag erstattet. Dies gilt auch für die entstehenden notwendigen Auslagen, insbesondere Fahrkosten am Ort der Erfassung.

Ich weise darauf hin, daß nach § 45 WPfG ordnungswidrig handelt, wer vorsätzlich oder fahrlässig gegen eine Vorschrift des § 15 Abs. 1 WPfG über die Erteilung von Auskünften oder die persönliche Meldung zur Erfassung verstößt. Die Ordnungswidrigkeit kann mit einer Geldbuße geahndet werden.

Malsfeld, 04.04.1996

Der Gemeindevorstand

der Gemeinde Malsfeld

Stöhr, Bürgermeister

Schule/Weiterbildung

vhs Schwalm-Eder

Neue EDV-Kurse in Melsungen nach den Osterferien

Senioren:

Einführung in die Textverarbeitung am Beispiel WINWORD 6.0

Beginn: Montag, den 15.04.96, 15.00 Uhr (mit Vorkenntnissen)

Dienstag, den 23.04.96, 15.00 Uhr (ohne Vorkenntnisse)

Mittwoch, den 24.04.96, 16.00 Uhr (ohne Vorkenntnisse)

Donnerstag, den 16.04.96, 16.00 Uhr (mit Vorkenntnissen)

alle Kurse: 30 Unterrichtsstunden, 150,00 DM

Einführung in die EDV

Wochenendlehrgang

Beginn: Samstag, den 01.06.96, 08.00 Uhr bis 14.30 Uhr, weitere Termine 02.06., 15.06., 16.06.96

Wochenendlehrgang

Beginn: Samstag, den 29.06.96, 08.00 Uhr bis 14.30 Uhr, weitere Termine 30.06., 06.07., 07.07.96

Samstagnachmittag

Beginn: 25.05.96, 14.30 Uhr bis 18.00 Uhr

Vormittagslehrgang

Beginn: 18.06.96, 08.00 Uhr bis 12.15 Uhr

weitere Termine 19.06., 25.06., 26.06., 02.07., 03.07.96

alle Kurse: 30 Unterrichtsstunden 135,00 DM.

Einführung in die Textverarbeitung mit WINWORD 6.0

Wochenendlehrgang:

Beginn: Freitag, 24.05.96, 14.00 Uhr bis 20.30 Uhr, weitere Termine 25.05.96, 08.00 Uhr bis 14.30 Uhr, 07.06., 08.06.96

30 Unterrichtsstunden, 150,00 DM

Vormittagslehrgang:

Beginn: Dienstag, 28.05.96, 08.00 Uhr bis 12.15 Uhr, weitere Termine 29.05., 04.06., 05.06.96

Beginn: Montag, 17.06.96, 08.00 Uhr bis 12.15 Uhr, weitere

Termine: 24.06., 01.07., 08.07.96

Abendlehrgang:

Beginn: Dienstag, 16.04.96, 18.30 Uhr bis 21.45 Uhr

alle Kurse 20 Unterrichtsstunden 100,00 DM.

WINWORD 6.0 für Fortgeschrittene

Abendlehrgang

Beginn: Montag, 03.06.96, 19.15 Uhr bis 22.15 Uhr, 20 Unterrichtsstunden, 100,00 DM

Einführung in die Tabellenkalkulation EXCEL 5.0

Abendlehrgang

Beginn: Mittwoch, 17.04.96, 18.30 Uhr bis 21.45 Uhr, 20 Unterrichtsstunden, 100,00 DM.

Einführung in die Datenbank ACCESS 2.0

Abendlehrgang

Beginn: Montag, 15.04.96, 19.15 Uhr bis 21.30 Uhr

16 Unterrichtsstunden, 80,00 DM

Alle Kurse finden im EDV-Raum der vhs in Melsungen, Rotenburger Str. 9, statt. Zur Teilnahme an diesen Lehrgängen ist eine schriftliche Anmeldung bei der vhs in Homberg, Freiheiter Str. 16, notwendig.

Wir gratulieren

zum 85. Geburtstag

Herrn Adam Goldhardt, Malsfeld-Beiseförth

Brückenstr. 22geb. am 12.4.1911

zum 83. Geburtstag

Herrn Konrad Goldhardt, Malsfeld-Beiseförth

Amselweg 6geb. am 12.4.1913

zum 79. Geburtstag

Herrn Johann Hofmann, Malsfeld-Beiseförth

Bergstr. 3geb. am 12.4.1917

zum 80. Geburtstag

Herrn Georg Keudel, Malsfeld

Steinweg 2geb. am 13.4.1916

zum 85. Geburtstag

Herrn Konrad Schomberg, Malsfeld-Sipperhausen

An der Kirche 3geb. 14.4.1911

zum 84. Geburtstag

Frau Gertrud Harbusch, Malsfeld-Beiseförth

Drosselweg 7geb. am 14.4.1912

zum 78. Geburtstag

Frau Hildegard Knobloch, Malsfeld-Beiseförth

Bergstr. 18geb. am 14.4.1918

zum 84. Geburtstag

Frau Anna Berger, Malsfeld-Dagobertshausen

Ostheimer Str. 11geb. am 17.4.1912



preiswert & freundlich

**Sicherheit zu
Freundschaftspreisen
für
Ihren VECTRA**
Bj. 88-95



Ihr Service-Berater Josef Eigl empfiehlt zum Festpreis z.B.:

Auspufftopf
hinten erneuern,
inkl. Einbauteil **299.-**

Auspufftopf
Mitte, mit Rohr
erneuern, inkl.
Einbauteile **249.-**

Stoßdämpfer
vorn, inkl. Feder-
bein und
Montage,
pro Stück **239.-**

Freundschafts-Festpreise
auch für
Corsa, Kadett, Omega.
Ihr KD-Berater hilft Ihnen
gern weiter!

OPEL 
Ulrich
autopark
34576 Homberg (Efze)
Telefon 0 56 81 / 99 45-0

- 18.4.1996
15.00 Uhr Kinderstunde
19.4.1996
15.00 Uhr Jungschar
20.4.1996
19.00 Uhr Bright Light

Mosheim

- 14.4.1996
19.00 Uhr Prüfungs- und Vorstellungsgottesdienst der neuen Konfirmanden

Ostheim

- 14.4.1996
kein Gottesdienst

Sipperhausen

- 14.4.1996
kein Gottesdienst

Katholischer Gottesdienst Melsungen

- Freitag, 12.4.1996**
10.00 Uhr Erstkommunionvorbereitung
- Samstag, 13.4.1996**
18.30 Uhr Vorabendmesse zum Sonntag
- Sonntag, 14.4.1996 (Weißer Sonntag)**
10.00 Uhr Erstkommunionfeier
17.30 Uhr Dankandacht
- Montag, 15.4.1996**
10.00 Uhr Meßfeier mit den Erstkommunionkindern
- Mittwoch, 17.4.1996**
8.30 Uhr Frauenmesse
- Freitag, 19.4.1996**
18.30 Uhr Abendmesse
- Samstag, 20.4.1996**
15.00 Uhr Tauffeier
17.00 Uhr Beichtgelegenheit
18.30 Uhr Vorabendmesse zum Sonntag
- Sonntag, 21.4.1996**
8.30 Uhr Sonntagsmesse
- Mittwoch, 24.4.1996**
8.30 Uhr Frauenmesse
- Donnerstag, 23.4.1996**
15.30 Uhr Kommunionkurs für alle Kinder in Melsungen
- Freitag, 26.4.1996**
18.30 Uhr Abendmesse
- Samstag, 27.4.1996**
17.00 Uhr Beichtgelegenheit
18.30 Uhr Vorabendmesse zum Sonntag mit den Pfadfindern
- Sonntag, 28.4.1996**
10.00 Uhr Sonntagsmesse und Kindergottesdienst

Kath. Gottesdienste in der Filialkirche St. Michael in Guxhagen

- Sonntag, 14.4.1996**
8.30 Uhr Sonntagsmesse
- Donnerstag, 18.4.**
15.30 Uhr Erstkommunionvorbereitung
- Sonntag, 21.4.1996**
10.00 Uhr Erstkommunionfeier
17.30 Uhr Dankandacht
- Montag, 22.4.1996**
10.00 Uhr Meßfeier mit den Erstkommunionkindern
- Sonntag, 28.4.1996**
8.30 Uhr Sonntagsmesse

Kirchliche Nachrichten

Malsfeld

- 14.4.1996
9.15 Uhr Gottesdienst
10.30 Uhr Kindergottesdienst
- 15.4.1996
15.30 Uhr Jungenjungschar
19.00 Uhr Posaunenchor
20.00 Uhr Gemeindetreff
- 17.4.1996
20.00 Uhr Kirchenchor
- 18.4.1996
14.30 Uhr Kinderstunde
16.00 Uhr Mädchenjungschar
- 19.4.1996
19.30 Uhr Jugendkreis

Beiseförth

- 14.4.1996
10.30 Uhr Gottesdienst
10.30 Uhr Kindergottesdienst
- 16.4.1996
19.00 Uhr Ten Sing

Kath. Pfarrei Homberg

Dienstag, 16.4.1996 - Hl. Bernadette Soubirous
 7.00 Uhr hl. Messe im Altenheim
Mittwoch, 17.4.1996
 7.00 Uhr hl. Messe im Altenheim
 9.00 Uhr hl. Messe i. d. Pfarrkirche (f. + Thea Wirth)
Donnerstag, 18.4.1996
 7.00 Uhr hl. Messe im Altenheim
 9.00 Uhr hl. Messe (f. + Paul Wagner)
 14.00 bis
 16.30 Uhr Anbetungstag i. d. Marienkapelle des AH
 15.30 Uhr (!) Erstkommunionunterricht

Pfaff **Gardinen-Beratung**
 ausmessen · nähen · dekorieren
Pfaff & Sohn, Tel. 0 56 61 / 29 14, Fax 0 56 61 / 5 22 53
 Melsungen, Parkplätze Am Haspelplatz



Dekorieren

**Suchen Sie zur Kommunion
 oder Konfirmation ein
 individuelles Geschenk ?**

Dann sind Sie bei uns richtig ! Alle Artikel können mit Namen
 und Daten individuell geliefert werden.

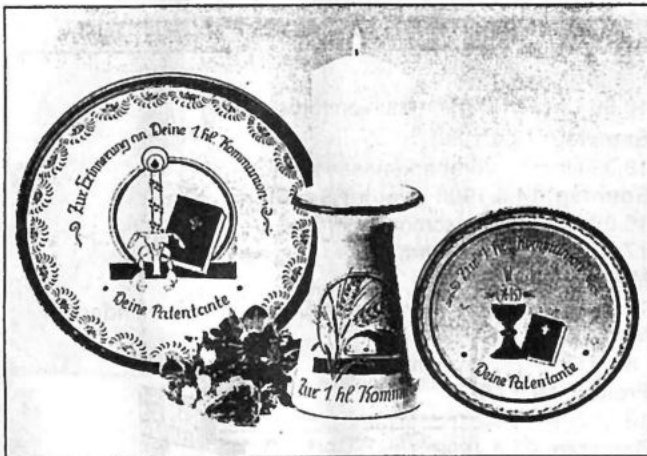

Wir sind für ein hochwertiges Produkt aus echt
 salzglasiertem Steinzeug Ihr Ansprechpartner.

Für telefonische Anfragen stehen wir gerne zur Verfügung.



M. Girmscheid
 Werkstätte für Salzglasur
 56203 Höhr-Grenzhausen
 Kleine Schützenstraße 7
 Tel. 02624/7182

Busreisen
Friedrich Reisebüro
 Fredrich

**Sonderangebot
 Insel Krk**
10 Tage 7 x HP nur 299,-
 Kommen Sie mit uns auf eine der schönsten Inseln Kroatiens. Urlaub so richtig zum Entspannen, Erholung abseits vom Massentourismus in guten Mittelklassehotels. Alle Zimmer mit Du/WC. Halbpension. Abfahrt jeden Freitag ab Mai. Den Namen des Hotels erfahren Sie bei Anreise.

Termine Mai: 03 - 10 - 17 - 24 - 31
 Termine Juni: 07 - 14 - 21
 Verlängerungswoche DM 150,-

34247 Lohfelden Lange Straße 55 Tel. 05 61 / 95 14 44
 34117 Kassel Fünfensterstraße 8 Tel. 05 61 / 7 14 15
 34346 Hann. Münden Rosenstraße 6-12 Tel. 0 55 41 / 7 30 03

**Ferienhaus-
 urlaub
 in Frankreich**

Aquitanien • Ardeche • Bretagne •
 Dordogne/Perigord • Elsaß/Vogesen •
 Mittelmeer • Provence

**Wollen Sie in einem dieser Gebiete Urlaub
 machen? Wir vermitteln vom einfachen
 Appartement bis zum luxuriösen Ferienhaus
 Objekte in diesen Gebieten.**

Ferienhaus-Agentur D. Kaupp
 Am Erkelsbach 31 • 54523 Hetzerath
 Tel. 0 65 08 / 9 90 74 • Fax 0 65 08 / 9 90 75

CONNY GNASS
 ADTV-TANZSCHULE
 34212 Melsungen
 Lindenbergr. 41

FRÜHLINGSGEFÜHLE ??
 PARTNER(IN) GESUCHT?
 Singlekurs buchen!
 PARTNER(IN) GEFUNDEN?
 Hochzeitskurs buchen!

**TANZKURSBEGINN ENDE APRIL IN
 FRITZLAR - HOMBERG - TREYSA
 MELSUNGEN**
 Info: 0 56 61 / 5 23 72

*Wann machen wir
 für Sie...*

Rufen Sie jetzt an:
 (0 56 22) 806-6

...WER BUNG

Die kleinen
 Zeitungen -
 mit der großen
 Information!



Jetzt heißt es
die Mark sparen!

„Frühjahrsaktion“

viele Artikel
jetzt zum **1/2** Preis

- Teppiche • Geschenkartikel
- Haushaltswaren

Jetzt kaufen und sparen!

TEPPICH-LAGER-HAUS

Am Bahnhof • 34212 Melsungen
Tel. (0 56 61) 5 26 51 • Fax (0 56 61) 5 25 40

Tag + Nacht

REINHARD KEIM ENTSORGUNGSUNTERNEHMEN

Rohr- und Kanalreinigungsservice
Kanalreinigung mit Wasserrückgewinnung
Straßen- und Sinkkastenreinigung
Grubenentleerung und Stilllegung
Öl-, Benzin- und Fettabscheiderentsorgung
TV-Kanaluntersuchung, Kanalsanierung etc.
Mutterboden zu verkaufen, Tel. 0 56 62 / 22 97

Mittelhöfer Str. 37
34587 Felsberg



Telefon: 0 56 62 / 94 82-0
Fax: 0 56 62 / 94 82-82



AUSPUFF SERVICE

Sofort-Einbau zum günstigen
Festpreis. 2 Jahre Leistungs-
garantie. Markenprodukte in
Erstausrüstungsqualität.

BOSAL

Endschalldämpfer

z.B. für VW Golf II 1.3, 1.6
(Bj. 08/83-07/92)

incl. Montage **98,-**

DIE NUMMER 1
IM SERVICE
260 • IN EUROPA



**STINNES
REIFENDIENST**

34253 Kassel-Lohfelden

Waldauer Weg 62, ☎ 05 61 / 51 40 74/75

• Öl-Service • Tieferlegung • Tuning

34560 Fritzlar

Brandenburger Str. 10, ☎ 0 56 22 / 20 71

• Öl-Service • Tieferlegung • Tuning

36251 Bad Hersfeld

Konrad-Zuse-Straße 5, ☎ 0 66 21 / 7 20 14

**IHRE
WERBUNG?**

Stellen Sie sich auch immer die Frage:
Werbung ja – aber wie ?

Wir helfen Ihnen bei der Beantwortung.

Rufen Sie uns doch einfach an:
Verlag + Druck Linus Wittich KG
34560 Fritzlar

Telefon (0 56 22) 806-6

Telefax (0 56 22) 806-18

IHR GEBIETSLEITER



Thomas Rößler

Telefon privat:
0 66 23 / 4 28 90
Telefax 4 29 90

EIN FALL FÜR UNS !

BAUEN WOHNEN SANIEREN

Handelsgesellschaft für
Bauwaren und Bauelemente mbH & Co. KG

Am Lossewerk 7
34123 Kassel
☎ 05 61 / 50 70 90

conit

Dachbaustoffe

Günter Kleinschmidt GmbH
- Beratung - Verkauf
- Verlegen

Öffnungszeiten: Mo.-Fr. 8-18 Uhr • Sa. 8-13 Uhr

Fliesenspezialgeschäft • 34266 Niestetal-Sandershsn.
Grünstr. 15 • Tel. 0561-524054 • Fax 524056

BAUSTOFFMARKT SÜSSE

Ein Unternehmen der Baustoffmarkt Gruppe

Der Qualität zuliebe...

...Ihr starker Partner für

- Neubau
- Umbau
- Ausbau
- Tiefbau

Die kompletten Fliesen- & Elemente-Ausstellungen in Ihrer Nähe!

34599 Neumental Hauptstraße 2
Tel. 06693/9600-0

34582 Borken Arnsbacher Str. 2
Tel. 05682/2081

Mo. - Fr. 7.45-17.30 Uhr
Sa. 8.00-12.00 Uhr

- Anzeige -

BAD ZWESTENER UNTERNEHMEN ERSTELLT PREISWERTEN WOHNRAUM

Schicke Eigenheime, die auch für mittlere Einkommen erschwinglich sind, wurden von der Firma GLM Management-Service GmbH in Bad Zwesten konzipiert.

In Massivbauweise, mit Vollwärmeschutz, um der neuen Wärmeschutzverordnung Genüge zu tun, sollen hier Reihenhäuser entstehen. Die attraktiven Gebäude werden nicht einfach alle aneinander gereiht, sondern als 2 x 3 Häuser in versetzter Bauweise erstellt. Somit entstehen 4 Eckhäuser mit jeweils ca. 340 m² Grundstücksfläche und zwei Mittelhäuser mit jeweils ca. 250 m² Grundstücksfläche. Selbstverständlich hat die Firma GLM bei der Auswahl der Baugrundstücke und der Eigenheimplanung darauf geachtet, daß die Terrassen in ruhiger Südrichtung liegen.

Auf 2 Ebenen werden hier rund 11 5m² Wohnfläche zur Verfügung gestellt. Im Erdgeschoß befinden sich eine geräumige Küche, ein großzügiges Wohnzimmer und im Eingangsbereich ein WC.

Im Obergeschoß sind 3 Schlafzimmer und ein gut ausgestattetes Bad vorgesehen. Alle Räume geben sich hell und freundlich, um ihren Bewohnern das richtige Wohlgefühl zu vermitteln.

Über Platzmangel kann sich der Erwerber nicht beschweren, denn mit Vollkeller und zusätzlich ausbaufähigem Dachgeschoß sind erweiterte Nutzungsmöglichkeiten gegeben.

Der Baubeginn soll in Kürze sein, so daß die neuen Eigentümer noch bis Ende dieses Jahres ihr neues Heim beziehen können.

Die angegebenen Preise können sich durchaus sehen lassen. So zum Beispiel kostet ein Mittelhaus inklusive Vollkeller, Grundstück und allen Baunebenkosten nur 297.600,- DM, wenn der Bauherr für die Maler- und Tapezierarbeiten sowie den Teppichbodenbelag selbst sorgt.

Unter Berücksichtigung der neuen Wohnungsbauförderung, des Baukindergeldes und der guten Finanzierungsbedingungen der örtlichen Genossenschaftsbank bleibt die monatliche Belastung für so ein Eigenheim im verträglichen Rahmen. Eine individuelle Baufinanzierungsberatung wird allen Interessenten natürlich auch angeboten.

Daß dieses preiswerte Wohnkonzept aufgeht zeigte sich bereits im Planungsstadium, in dem schon 2 Häuser verkauft wurden und eine weitere Reservierung vorliegt. Interessenten sollten sich also kurzfristig von dem Team der Firma GLM Management Service GmbH, „Blaues Haus“, in der Kasseler Straße 32, Bad Zwesten, beraten lassen, denn der Verkauf erfolgt in der Reihenfolge der Reservierungen.

Wir bauen in BAD ZWESTEN
Baubeginn in Kürze

2 x 3 Reihenhäuser in Massivbauweise

2 bereits verkauft



Mit jeweils 115 m² Wohnfläche verteilt auf 4 ZKB und zusätzlichen Ausbaumöglichkeiten im Dachgeschoß, bieten diese Eigenheime genügend Platz für Ihre Zukunft. - Kaufen zum Festpreis, schon ab

Inklusive Vollkeller Grundstück alle Baunebenkosten **297.600,-**

GLM Management Service GmbH

Kasseler Straße 32
34596 Bad Zwesten

05626-99860

BAUEN | WOHNEN | SANIEREN

FRÜHJAHRSAUSSTELLUNG Alles Gute für den Garten

– Anzeige –

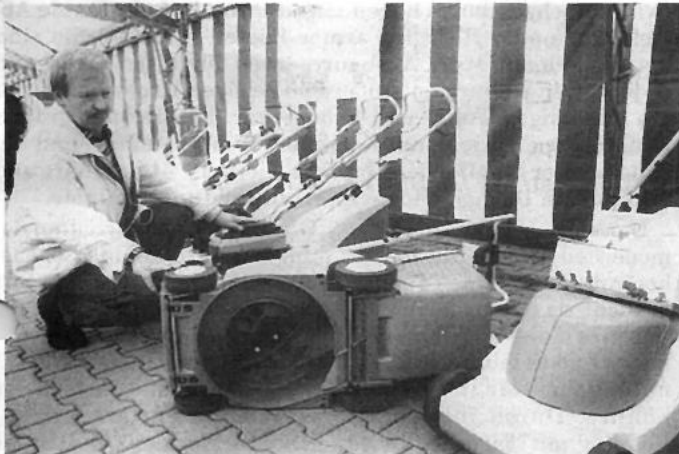

Firmenchef Werner Monk



Auch die »Jüngsten« zeigten Interesse

MÖRSHAUSEN. Obwohl uns der Winter seit gut einem viertel Jahr noch fest im Griff hat, muß man schon optimistisch auf die schöne Jahreszeit vorausschauen. Irgendwann muß es ja mal wieder warm werden. Doch dann ist endgültig Schluß mit den Arbeiten im Haus, dann ist wieder Gartenarbeit angesagt. Dann muß der Rasen gelüftet und nach einiger Zeit das erste Mal geschnitten werden, die Beete werden wieder zur Aussaat fertig gemacht. Doch wenn man das alles mit Rechen, Sense, Gabel und Spaten erreichen will, wünscht sich mancher vielleicht wieder den Winter herbei.

Doch zum Glück gibt es ja die hilfreichen Motorgeräte, die dem Gärtner und Rasenfreund die Arbeit abnehmen. Am vergangenen Wochenende stellte die Firma Walter Pfalzgraf, Inhaberin Irmgard Monk, im Homberger Stadtteil Mörshausen wieder die neuesten Geräte wie Gartenhäcksler, Rasenmäher, Aufsitzmäher, Rasentrimmer, Heckenscheren und Motorhacken aus. Wie immer bei dieser Frühjahrsausstellung kamen am Freitag und Samstag viele Leute in das beheizte Zelt der Firma Pfalzgraf, um



Informationsgespräche der Kunden

sich über die Geräte zu informieren. Schnell bildeten sich Gruppen, wenn die Geräte erklärt und vorgestellt wurden. Besonderes Interesse galt unter anderem den Grashäckslern, die mit den Spezialmessern das Gras so zerkleinern, daß es als Mulchmaterial zwischen die Graspflanzen fällt und dort als Dünger dient. Hilfreich sind jetzt nach dem Obstbaumschnitt die Gartenhäcksler, mit denen Äste bis zu einem Durchmesser bis 50 Millimeter zerkleinert werden können. Das zerkleinerte Ast- und Buschmaterial kann dann als wertvoller Mulch oder als Kompostbeigabe verwendet werden.



Ein Blick in das Ausstellungszelt

Neben dem Verkauf von Gartengeräten hat sich die Firma Walter Pfalzgraf, Inhaberin Irmgard Monk, aber auch einen Namen durch Wartung und Reparatur von all diesen Geräten gemacht – hier steht der Service am Kunden im Vordergrund.

Wenn Sie mehr über die Gartengeräte wissen möchten, kommen Sie doch einfach bei uns vorbei, wir freuen uns auf Ihren Besuch.

Firma Walter Pfalzgraf
– Inh. Irmgard Monk –
Am Krachenberg 3
34576 Homberg
Tel. (0 56 81) 8 06 und 8 07

BAUEN WOHNEN SANIEREN

Die Baumaschinenvermietung in Ihrer Nähe



wir vermieten:
Minibagger bis 3,5 t,
Radlader, Aggregate,
Kompressoren, Pumpen,
Rüttelplatten, Hiltis, Stützen,
Bau- und Dachaufzüge,
Sandstrahlgeräte uvm.

Minibagger- und Erdarbeiten, Fräsen

Von der Dachkammer zum Lichttempel Mit Tageslicht attraktive Lebensräume gestalten

(wnp). Dachgeschosse haben längst ihren Ruf als dunkle Abstellräume oder Refugien armer Poeten verloren. Sie sind heute vielmehr stille Ausbaureserven für attraktiven und preiswerten Wohnraum. Außerdem besitzen Dachwohnungen ein einmaliges Wohn- und Lebensflair: Fenster mit großen Lichtflächen sowie deren Kombination über-, unter- und nebeneinander schaffen eine freundliche, helle Atmosphäre und verwandeln Dachgeschosse in lichtdurchflutete Räume.

Dieser Aspekt wird in der modernen Architektur immer bedeutsamer. Der Mensch braucht das Tageslicht zum Leben wie die Luft zum Atmen – und es gibt nichts, was natürliches Licht ersetzen könnte. Durch innovative Planung mit Tageslicht wird ein Gleichgewicht zwischen Innenraum und natürlichem Außenbereich hergestellt.

Als kompetenter Partner bei der Gestaltung mit Tageslicht bietet die Braas Tageslichtsysteme GmbH hochwertige Wohnraum-Dachfenster, die sich durch Funktionalität, hohen Bedienungskomfort und ästhetisches Design auszeichnen. Eine Vielfalt an Schutz- und Dekorations-Zubehör ergänzt die Produktpalette.

Alle Dachfenster haben dabei durch ihre schlanken Fensterprofile besonders große

Glasflächen – sie schaffen damit mehr Wohn- und Lebensqualität unterm Dach. Sofort erkennbar sind sie an der bequem bedienbaren, unten angebrachten Griffstange.

Einzigartig für Dachfenster ist die patentierte Hebe-Schiebe-Mechanik des Braas Atelier: Es lässt sich nach rechts und links wegschieben. Durch seinen unempfindlichen, witterungsbeständigen Kunststoffrahmen und die umlaufende Kondensatrinne ist dieses Fenster auch für Räume mit hoher Feuchtigkeits-Banspruchung, also Bad oder Küche, bestens geeignet. Es lässt sich hervorragend mit anderen Fenster-Modellen wie Braas Klassik oder dem Belichtungs-Element Braas Twin ergänzen, damit Tageslicht optimal dosiert den Wohnraum ausleuchten kann.

Nähere Informationen in der Broschüre „Für mehr Licht – Braas Dachfenster“, die kostenfrei angefordert werden kann bei:
Braas Tageslichtsysteme GmbH, Kommunikation,
Rembrücker Str. 50, 63150 Heusenstamm.

Kluger Schornsteintechnik

☎ 0 56 24 / 21 95

- Innenrohre aus Glas oder Edelstahl
- Kaminöfen mit passender Abgasleitung
(auch ohne vorhandenen Schornstein möglich)

34305 Niedenstein, Wiehoffstr. 5, Tel. + Fax 0 56 24 / 21 95



PARKETT
und
MASSIVHOLZDIELEN
sind unsere Stärke

Wann können wir Sie beraten ?

Unsere **AUSSTELLUNG**
hat alles für

BODEN, WAND und DECKE

- Fertigparkett
- Massivparkett
- Massivholzdiele 8 - 9 %
- Laminat
- Korkparkett
- Leisten
- Paneele
- Tafeln
- Profilbretter
- Farben usw.

Geschäftszeiten:
Mo.-Fr. 7.00 - 12.30
13.30 - 17.00
Donnerstag
bis 19.30

Parkett • Dielen • Leisten • Vertäfelungen • Fertigparkett-Center

DRÜSEDAU & MÜLLER
Bahnhof Densberg, 34632 Jesberg
Tel. 06695 / 844, Fax 06695 / 1548

Gut informiert
durch die Heimat- und Bürgerzeitung

Über 100 Jahre
Qualität aus
Meisterhand

- Beratung
- Herstellung
- Montage

Fenster + Türen
Rolläden
Kästen
Rolltore
Haustüren
Markisen
Elektroantriebe

Klepppe Gudensberg- (0 56 03)
Obervorschütz 9 30 90

BAUEN WOHNEN SANIEREN

Im Notfall alarmieren: Sicherheit im und ums Haus

(wnp). Wenn die Frau oder die Kinder allein zu Hause sind, die Wohnung unbeaufsichtigt bleibt, eine ältere Tante oder die Oma ohne Begleitung lebt - in vielen Situationen erhöhen Alarmanlagen nicht nur die Sicherheit für Menschen und Haus, sondern nehmen auch Angst und Unsicherheit. Mit modernen Funkalarmsystemen kann beispielsweise der ausgelöste Alarm - sei es bei Rauchbildung oder möglichem Einbruch - automatisch an einen Wachdienst, Verwandte oder Nachbarn weitergeleitet werden.

Und dabei sind diese drahtlosen Sicherheitssysteme nicht nur preiswerter als angenommen, sondern auch einfach zu installieren und für jedermann leicht zu bedienen. Als kleine, kompakte Anlage besitzt das neue Funkalarmsystem HAF SY 20 von Vivanco z.B. eine Zentrale, die nicht größer als ein kleiner Weltempfänger ist und überall unauffällig angebracht werden kann. Sie wird über ein Netzteil mit Strom versorgt, ermöglicht aber als zusätzlichen Schutz auch einen Akku zur Notstromversorgung. Das umständliche Verlegen von Kabeln entfällt.

Die Alarmsignale von den Alarmmeldern werden per Funk übertragen und lösen in der Zentrale eine Sirene aus. Noch größere Sicherheit gewährleistet die Kombination

mit dem Telefon-Wählgerät HAF AD 40: Es leitet zusätzlich automatisch bei Alarm entsprechend der Not-Situation einen aufgesprochenen Text über eingespeicherte Telefonnummern z.B. an den Wachdienst weiter.

Das Gerät kann auch mit einem zusätzlichen, kleinen Alarmschalter gekoppelt werden, den hilfsbedürftige Personen einfach an einer Kette um den Hals tragen können. Tritt eine Situation ein, bei der die Person Beistand benötigt, braucht sie nur zwei seitliche Alarmknöpfe zu drücken und der situationsgebundene Hilferuf wird sofort weitergeleitet.

Sinnvolle Zusatzgeräte sind darüber hinaus Funkmelder, die bei Rauchentwicklung oder unbefugtem Eindringen Alarm auslösen.

Weitere Informationen über Sicherheits-Systeme bei:
Vivanco, Ewige Weide 15, 22926 Ahrensburg.

Laminat Fußboden

Besuchen Sie unsere Ausstellung und wählen unter verschiedenen Dekoren Ihren Fußboden aus.

Zum Beispiel 7000 TU m² **DM 29,90**



Holzhandlung • Bauelemente
ROGOWSKI

Geöffnet:
Mo.-Fr. 7-17 Uhr
Sa. 8-12 Uhr



Mündener Str. 9 • Kassel • Tel. (0561) 52 40 86 - 87

RODI Z·A·U·N·E



34582 Borken-Dillich
Tel.: 0 66 93 / 6 14 - Fax: 0 66 93 / 86 44

Fürs Leben massiv gebaut ! Landhaus ca. 115 m² Wohnfläche



Schlüsselfertig
ab **DM 159.000,-**

- * Verblendmauerwerk im EG
- * Erd- und Dachgeschoß ausgebaut
- * hohe Wärme- und Schalldämmung
- * von der Planung bis zum garantierten Einzug alles aus einer Hand
- * garantierte Bauzeit von ca. 100 Werktagen
- * 30 Jahre Garantie auf konstr. Bauteile
- * 15 Monate Festpreisgarantie

Gratis-Sofort-Info bei:

Walz & Partner Vertriebsorganisation

Berghecke 3, 34630 Gilserberg, Tel./Fax 0 66 96 / 76 28

Abs.:

Name: Vorname:

Str.: PLZ/Ort:

Tel.:



Balkongeländer Gartenhäuser

große MUSTER-

AUSSTELLUNG
täglich von 9.00 - 17.00 Uhr
**VOR DEM
AUTOHAUS
VOLVO HETZLER**



Wolfhager Str. 5, in Fritzlar
Ihr Ansprechpartner: Herr Mark

☎ 0 56 22 / 44 45 - ☎ 0 56 24 / 63 61

Preiswert, direkt vom Hersteller:

HOLZ-PROFI

Zu den Weinbergen 3, 37213 Witzenhausen

BAUEN WOHNEN SANIEREN

Metallbau - Schlosserei

Vordächer
Geländer
Markisen
Sonnen-
schutz-
Anlagen

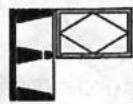

EWEERS

Aluminum

- Fenster
- Haustüren
- Wintergärten
- Fassaden

Tel. (0 56 62) 93 00 20 · Fax 93 00 22

Wir sind Ihr

kompetenter Fachbetrieb für alle Arbeiten im Dachdeckerhandwerk!

ProfDach

Dach • Fassaden • Dämmtechnik

Am Lossewerk 7
34123 Kassel
Telefon 05 61 / 50 70 90
Telefax 05 61 / 5 58 32

(wnp). Ein Sonnenbad unterm Dach genießen, ungestört und in den eigenen vier Wänden – was kann schöner sein? Die Wohnraum-Dachfenster Braas Atelier erzielen einen einzigartigen Loggia-Effekt: Dank ihrer patentierten Hebe-Schiebe-Mechanik lassen sie sich fast vollständig nach rechts oder links wegschieben; das ist auch für die Außenreinigung ein großer Vorteil. Einfache Bedienung garantiert die unten angebrachte Griffstange. Foto: Braas



Problem: Luftfeuchtigkeit



(wnp). In Bädern oder Küchen ist der Feuchtigkeitsgehalt der Luft durch tägliches Duschen oder Kochen besonders hoch. Dadurch

kann es in Dachwohnungen vor allem in den Wintermonaten leicht zur Schwitzwasserbildung an den Dachfenstern kommen. Abhilfe schafft hier nur konsequentes, regelmäßiges Stoßlüften, d.h. Fenster etwa fünf bis zehn Minuten vollständig öffnen. Zusätzlich sollten gerade in diesen Räumen feuchte-unempfindliche Wohnraum-Dachfenster eingebaut werden wie das Braas Atelier. Durch seinen Kunststoffrahmen ist es besonders witterungsbeständig und pflegeleicht; eine umlaufende Kondensatrinne führt anfallendes Kondenswasser sofort nach außen ab. Foto: Braas

ALLES IM GRIFF!

Allerdings! Mit einem präzise gefertigten Kunststofffenster von dauerhafter Qualität.

Ausgesuchte Materialien und spezielle einbruchhemmende Beschläge sorgen dafür, daß die unschönen Dinge des Lebens einfach draußen bleiben...

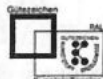
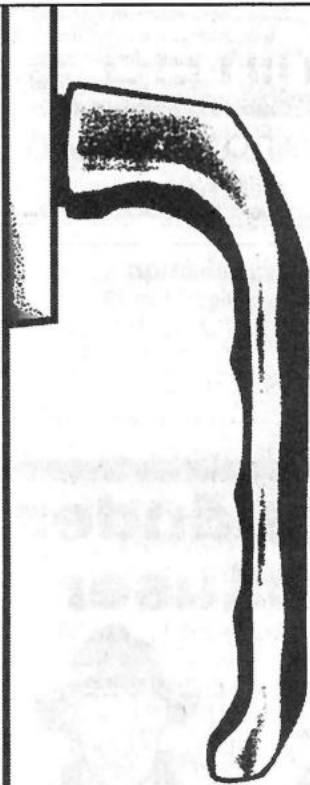

Fertigung · Vertrieb · Ausstellung

36251 Bad Hersfeld, Heinrich-Börner-Straße 31
Telefon: 0 66 21 / 1 75 - 137

Ihr Ansprechpartner: Jürgen Fohr
Langes Wasser 18, 36272 Niederaula
Tel. 0 66 25 / 3 41 37

Immer wieder gut:

D	E	R	B	A	D	M	A	N	N
F	Ü	R	S	A	N	I	T	Ä	R
U	N	D	F	L	I	E	S	E	N

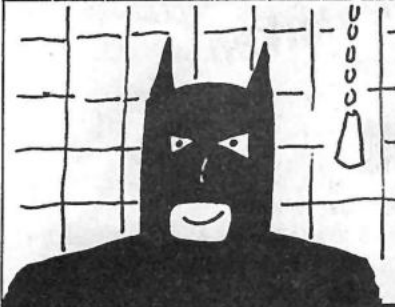

Not im Bad?
Kein Problem!
Bad, Sanitär und Fliesen.
Schöne, günstige, rettende
Ideen. Wir haben Ihr neues
Bad, Mann!

Sonntags Schautag von
14 bis 17 Uhr, keine
Beratung, kein Verkauf.

GELDMACHER

BAUSTOFFE · BAUKERAMIK

KAUFUNGEN-PAPIERFABRIK Industriestr. 1 BAB-Ausfahrt KS-Ost Kaufungen
Telefon (05605) 2066/7 Telefax (05605) 7302

BAUEN WOHNEN SANIEREN



rbr. Wohnen mit Wärme: Moderne Gas-Brennwertgeräte wie der Vaillant Thermoblock ecoTEC-Combi heizen ein ganzes Einfamilienhaus, liefern gleichzeitig warmes Wasser und lassen sich zudem noch überall im Haus auf kleinstem Raum installieren. Darüber hinaus ist die Brennwerttechnik besonders umweltschonend und wird deswegen in den alten Bundesländern ab sofort staatlich gefördert – und zwar durch die Vergabe zinsverbilligter Kredite. Förderungswürdig ist der Einbau von Brennwertgeräten, wenn die zu ersetzende Heizungsanlage mindestens zehn Jahre alt ist. Foto: Vaillant

Niedrig-Energie-Häuser aus Schweden



als Bausatz oder schlüsselfertig

Besichtigung und Beratung
Stettiner Str. 31 · 34225 Baunatal
Gewerbegebiet Großenritte
Telefon: 0 56 01 / 96 50 50

SKANSKA
SCHWEDENHÄUSER



RAUMAUSSTATTUNG **Lösbrock** GMBH

- Inneneinrichtung
- Fensterdekoration
- Teppichböden
- Tapeten
- Sonnenschutz
- Polsterwerkstatt

Gießener Str. 5, Tel. 05622/3847

Dachdeckermeister

Armin Erd

Dacheindeckungen

Nordfeld 16 · 34560 Fritzlar
Tel.: 05622 / 3306 · Fax: 05622 / 34 77

Malermeister G. Schmidt Ihr Maler meister'ts



**SCHRIFT-UND
WERBEGESTALTUNG
COMPUTERDESIGN
FOLIENSCHRIFT
SCHILDER
WANDGESTALTUNG
FASSADENGESTALTUNG**

34560 Fritzlar ☎ 05622/3828

MÖLLER Kunststoff-Fenster

*Individuelle
Herstellung
nach Maß!*

**HAUSTÜREN
Wintergärten**

Erich Möller GmbH 34582 Borken-Kleinenglis
Sellenweg 14 ☎ 0 56 82 / 23 62

IHR **SPEZIALIST** FÜR **KLEINE BÄDER**

BADSTUDIO KIRCHHOFF
Königstor 35 · 34117 Kassel
Eingang Hermannstr. 5
Tel. 05 61 / 1 24 53 · Fax 1 24 73

Besuchen Sie unsere
Ausstellung
Mo. – Sa. 10 – 13 Uhr
Mo. – Fr. 14 – 18 Uhr

miniBagno

BADKULTUR AUF KLEINEM RAUM

**GRATIS-GUTSCHEIN
für eine Badplanung**

Zeichnen Sie Ihren Grundriß – wir planen Ihr kleines Bad ganz groß!

BAUEN WOHNEN SANIEREN

Gasgerätevielfalt

Heizungsmodernisierung: Vor dem Umbau sorgfältig planen

Bei der Modernisierung und Renovierung von Gebäuden steht die Erneuerung der Heizungsanlage ganz oben auf der Wunschliste. Vor der Realisierung sollte allerdings die Planung mit den zuständigen Fachleuten stehen. Wer nicht richtig plant, investiert falsch oder zuviel. Moderne Heizgeräte in vielen Ausführungen setzen neue Maßstäbe.

Heizungsmodernisierung ist eine Sache für den Fachmann. Heizkessel, Heizungsregelung, Wärmeverteilung und Schornstein sollten einem zuverlässigen und geschulten Installateur oder Heizungsbauer überlassen werden. Dies gilt besonders für die im Neubau und bei der Altbaumodernisierung immer beliebtere Heizungsart: die Erdgasheizung.

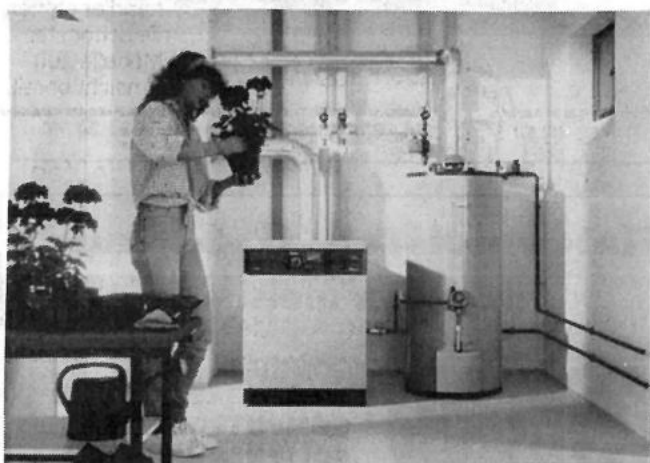

Eine Erdgasheizung bietet eine Fülle von Vorteilen. Unabhängig davon, ob sie einen einzelnen Raum, eine Wohnung oder ein Haus beheizt.

Fragen Sie den Fachmann!

Der erste Schritt führt immer zur Beratung und auch zum Bezirksschornsteinfeger, denn er kann beurteilen, ob der alte Schornstein noch funktionstüchtig ist oder Sanierungs- und Vorsorgemaßnahmen erforderlich sind. Für die Heizung selbst ist der Heizungshandwerker zuständig und bei einem Erdgasanschluß ist das örtliche Gasversorgungsunternehmen der kompetente Ansprechpartner. Hier erhält der Interessent nicht nur einen umfassenden Überblick über Geräte und Systeme, sondern in vielen Fällen auch eine Wärmebedarfsanalyse, eine überschlägige Investitionsrechnung sowie eine Vielzahl nützlicher Tips.

erdgas - die sanfte Wärme

„Modernisieren
mit Erdgas...“

Bequem und umweltschonend sorgt eine moderne Erdgasheizung für wohlige Wärme im ganzen Haus. Rufen Sie uns an - wir informieren Sie gern. (☎ siehe unten)



511 GASVERSORGUNG
GAS SÜDHANNOVER-NORDHESSEN GMBH

Wenn z. B. geklärt ist, ob die Wärme- und Warmwasserversorgung zentral oder für jede Wohneinheit getrennt erfolgen soll, ist bei der Auswahl des Heizkessels auf besonders energiesparende Geräte zu achten. Sowohl im Neubaubereich als auch bei der Modernisierung bieten sich moderne Niedertemperaturkessel an. Auch einem Erdgas-Brennwertgerät mit extrem hoher Energieausbeute und umweltschonendem Betrieb steht in der Regel nichts entgegen. Die Geräte, ausgestattet mit einer modernen Temperaturregelung, passen sich den jahreszeitlichen Temperaturschwankungen optimal an, was mit dazu beiträgt, daß keine Kilowattstunde an Energie verschwendet wird.

Veraltete Heizkessel sind Energie- und Geldverschwender

Bei Maßnahmen zur besseren Wärmedämmung, z. B. dem Einbau von Fenstern mit Isolierglas, Innen- und Außen-dämmung sowie Dachisolierung empfiehlt es sich, auch den alten Heizkessel gegen einen modernen auf den niedrigeren Wärmebedarf zugeschnittenen Kessel auszutauschen. Ein neuer moderner Erdgasheizkessel arbeitet sparsam, das entlastet den Geldbeutel und die Umwelt.

Neues Förderprogramm zur CO₂-Minderung

Seit Januar 1996 werden der Einbau von Brennwertgeräten und verbesserte Wärmedämmung staatlich gefördert.



GASVERSORGUNG SÜDHANNOVER-NORDHESSEN GMBH

Betriebsstelle Edermünde, ☎ (0 56 65) 99 94-0

Betriebsstelle Homberg, ☎ (0 56 81) 99 54-0

Betriebsstelle Melsungen, ☎ (0 56 61) 70 79-0

BAUEN WOHNEN SANIEREN

Kaminöfen - klein aber fein

-Anzeige-

Die dänische Fabrik Jydepejsen in Nr. Felding hat einen neuen Kaminofen entwickelt. Er heißt Steel-line. Es ist der kleinste Ofen, den die Firma herstellt, aber seine Verbrennung hat das selbe hohe Niveau wie das der größeren Öfen. Steel-line ist das kleine Arbeitstier mit der äußerst effektiven Verbrennung. Er ist wie geschaffen für diejenigen, die einen raumsparenden Ofen wünschen, ohne auf zeitgemäße, effektive und reine Verbrennung verzichten zu wollen.

Bisher unbekannt reine Verbrennung

Die Öfen sind nun mit sehr langen Luftkanälen ausgestattet, die um eine 100%ig dichte, mit Vermiculite isolierte Brennkammer herum angeordnet sind. In diesen Kanälen legt die Luft 2-3mal längere Wege zurück als bei anderen Systemen und wird so vor der Verbrennung auf 500 - 700° C erwärmt.

CO²-Ausstoß bedeutend verringert

Bei so hohen Temperaturen verbrennen sämtliche Gase. Diese konstruktiven Verbesserungen ergeben eine bisher unbekannte, reine Verbrennung, und das Brennmaterial wird bestmöglich ausgenutzt. Der Aschenkasten braucht also nicht mehr täglich geleert zu werden.

Gleichzeitig wird durch die effektive Verbrennung die Luftverschmutzung verringert, und der CO²-Ausstoß liegt weit unter den gesetzlich zulässigen 0,3 %.

Der Kaminofen spart Geld

Mit den neuen Kaminöfen verbrauchen Sie nur wenige Kilogramm Holz pro Tag, je nach Außentemperatur und Wind, auch wenn Sie den Ofen als Hauptwärmequelle im Haus nutzen. Gegenüber einem herkömmlichen Kaminofen sparen Sie so Brennmaterial, und Ihre Heizkosten sinken. Der Ofen verbessert auch Ihr Wohnklima. Hausstaubmilben u.ä. können in der trockenen Luft nicht überleben, was besonders für staubempfindliche Allergiker eine große Erleichterung bedeutet.

Wir geben
Ihnen
Wärme



Tests von zahlreichen international anerkannten Prüfstellen haben bewiesen, daß die einzigartige Steuerungsautomatik der ABC-Kaminöfen eine optimale Ausnutzung des Brennstoffmaterials garantiert. Und das bedeutet mehr Wärme, niedrige Kohlenmonoxidwerte im Abgas und viel Gemütlichkeit.

Überzeugen Sie sich von der besonderen

Qualität der ABC-Kaminöfen. Bei Ihrem Fachhändler stehen die schönsten Modelle zur Ansicht bereit.



SKÅNSKA Kaminöfen

Öffnungszeiten: Täglich von 9.00 - 18.00 Uhr
Do. 15.00 - 20.00 Uhr, Sa. 9.00 - 13.00 Uhr

Dieter Lippe, Schornsteinfegermeister, Stettiner Str. 31
Gewerbegebiet, 34225 Baunatal-Großenritte, ☎ 0 56 01 / 96 50 50

KAMIN DIETZ

STUDIO

Breuna-Wettesingen

Hohentorstraße 27

Tel. (0 56 41) 6 03 08 • Fax 6 09 64

tapetenpassage HAAS
KASSEL · Kohlenstr. 121 · Tel. 05 61 / 2 25 68
Fax 05 61 / 28 28 86 direkt am Haus



Vielfältige
Auswahl an
Tapeten
• Gras- und
Korktapeten
• Fußbodenbeläge
• Farben und Lacke

Fliesen-Schmoll

34327 Körle-Lobenhausen

Uferstraße • Tel. 0 56 61 / 73 04-0

- ◆ Fliesenverkauf und -verlegung
- ◆ Natursteine
- ◆ Kachelöfen
- ◆ auf 600 m² Ausstellungsfläche
- ◆ Badmöbel
- ◆ Kamine



„Raus aus den Federn – Frühstück ist fertig!“

- Super-Frühstücks-Gewinnspiel rund um die Welt -



Das richtige Frühstück ist entscheidend für das Wohlbefinden des ganzen Tages. Nestlé, als erfahrener und kompetenter Lebensmittelhersteller, deckt für Sie einen verlockenden Frühstückstisch: mit Nesquik, dem unverwechselbaren, wohlschmeckenden Kakaomilchmischgetränk, mit Clusters, den gesunden, knusprigen Vollkornweizen-Flakes mit knackigen Nuß-Mandel-Stücken, mit Nestlé LC 1, dem neuartigen Joghurt als täglichen Beitrag zu Ihrer Gesundheit und Nescafé Café au lait, einem feinen, ungesüßten, jederzeit servier-bereiten Milchkaffee – Kaffee-genuß mit französischem Flair. Teilnahmekarten für das Gewinnspiel – eine Weltreise für zwei Personen oder DM 15.000,- in bar sowie attraktive 111 Frühstückssets – sind bei Ihrem Kaufmann erhältlich. Einsendeschluß: 30. 06. 96

Foto: Nestlé



Neu in fünf Farben:

Erdal Wildlederpflege mit Bürste!

Wildlederschuhe sind stark im Kommen. Sie sehen gut aus, sind bequem und werden deshalb gern getragen. Damit ihre „Schönheit“ erhalten bleibt, brauchen sie intensive Pflege. Dafür gibt es jetzt neu: Erdal Wildlederpflege mit Bürste in fünf passenden Farbtönen.

Diese neue, farbauffrischende Intensivpflege reinigt, pflegt und erneuert die Farben aller Velours- und Nubuk-Schuhe. Sie macht das Schuhpflegen einfach durch die integrierte neue „Bürsten-Schwamm-Kombination“, die punktgenaues Auftragen auf Nähte und Schuhkanten ermöglicht und gleichzeitig das Leder aufraut. Die gehaltvolle Rezeptur hält das Leder weich und geschmeidig. Hochwertige, gelöste Lederfarbstoffe wirken farbkaktivierend und garantieren gleichmäßiges Auftragen ohne abzufärben. Erdal Wildlederpflege gibt es in „schwarz“, „braun“, „blau“, „bunt“ und „farblos“.



gelöste Lederfarbstoffe wirken farbkaktivierend und garantieren gleichmäßiges Auftragen ohne abzufärben. Erdal Wildlederpflege gibt es in „schwarz“, „braun“, „blau“, „bunt“ und „farblos“.

Erdal Wildlederpflege mit Bürste ist jetzt in allen führenden Geschäften erhältlich.



Die Sparkassenorganisation hat ihre Unternehmenskredite 1995 beachtlich ausgeweitet und ihren Marktanteil in diesem Segment zu Lasten der privaten Kreditbanken deutlich erhöht. In dieser Entwicklung spiegeln sich eine unterschiedliche Geschäfts- und Risikopolitik wider.

Trendgetränk der „Neunziger“

Die neue Bluna

Sie war die begehrteste Fruchtlimonade. Bluna, das Lieblingsgetränk unserer Eltern, gehörte in jeden Kühlschrank, fehlte bei keiner Rollertour und auf keiner Party. Jetzt erlebt sie ein rasantes Comeback. Mehr noch, der Softdrink ist auf dem besten Weg, das Trendgetränk der 90er Jahre zu werden.

Gut 20 Jahre lang war die Limonade in Vergessenheit geraten. Seit gut zwei Jahren ist die gute alte Bluna wieder auf dem Markt – in neuem zeitgemäßen Gewand mit einem intensiven Zitronen- oder Orangen-Fruchtgeschmack auf der Basis von natürlichem Mineralwasser. Und wieder ist die Jugend begeistert. Rund 40 Mio. Flaschen hat die Mineralbrunnen AG im vergangenen Jahr verkauft. Ihr Werbeslogan: „Sind wir nicht alle ein bißchen Bluna?“. Anscheinend ja!



Foto: Supress

Tips zur Vorbeugung gegen Nagelpilz

Nagelpilze lauern fast überall. Wo es feucht ist, finden die Pilze ideale Lebensbedingungen. Darum sollte man



Foto: Hoechst

- nach dem Duschen die Füße sorgfältig zwischen den Zehen abtrocknen,
- in Schwimmbädern und Saunen Badeschuhe tragen,
- luftdurchlässiges Schuhwerk und Baumwollsocken tragen, um dem Nagelpilz erst gar keine Chance zu geben, sich einzunisten.

Kennt man diese Tips, kann man Vorsichtsmaßnahmen ergreifen. Doch was ist, wenn man sich schon angesteckt hat?

Wird der Nagelpilz rechtzeitig entdeckt, kann er mit einer örtlichen Therapie behandelt werden. Herkömmliche örtliche Therapien waren bisher schwer durchzuhalten: Die Mittel haften schlecht oder verschmierten und fanden sich eher in den Strümpfen wieder als zu wirken. Rund 3,5 Millionen Betroffene haben die Behandlung abgebrochen. Ein wirksames Therapiekonzept ist Nagel Batrafen®, ein medizinischer Nagellack. Es ist derzeit das einzige pilzabtötende Mittel, das mit einem Pinsel aufgetragen wird und zudem den erkrankten Nagel „versiegelt“. Andere Personen können sich nicht mehr anstecken.

Nähere Informationen zum Thema Nagelpilz erhalten Sie gegen Rückporto von DM 2.- bei der Informationszentrale Nagelpilz e.V., Landgraben 15, 60388 Frankfurt am Main Gebührenfreies Beratungstelefon: Tel.: 01 30/11 45 35, Di + Do, 9.00–12.00 Uhr, Mi, 17.00–20.00 Uhr



Die Sparkassenorganisation ist in Deutschland bei den Kundeneinlagen – Spareinlagen, Termingelder, Sichteinlagen – mit einem Bestand von 1,1 Billionen Mark am Jahresende 1995 Marktführer. Nach der neuesten Statistik der Bundesbank betreut sie 47 Prozent der Einlagen, die alle Bankengruppen für Kunden führen.



An- und Verkauf

Aus zweiter Hand



Marions Brautmoden
Tel. 05 61 / 51 38 55
o. 5 10 17 02
Sonstraße 23
34268 Lubloiden
Di - Fr. 13:00 - 18:00 • Sa. 9:00 - 13:00 Uhr
Ka. Weinberg

Suche alten Küchenschrank billig oder geschenkt.
☎ 0 56 22 / 64 37

MTB-Matador-Fahrrad, lila, 18-Gang-Shimano, mit Lenkradtasche und Computer, kompl. für 350,- DM FP.
☎ 0 56 22 / 48 26 nach 17 Uhr

Suche alte Kreidler Florett, auch defekt und sämil. Ersatzteile.
☎ 05 61 / 81 97 24

Verk. Rennmaschine, Top-Zust., Peugeot-Rahmen, schwarz, Shimano-Schaltung 105. NP 1250 DM, jetzt nur 500,- DM. ☎ 05603 / 3631

Suche Märklin H0, evtl. komplette Anlage. ☎ 0 55 42 / 43 10

4-Messer-Hobelmaschine, 31 cm Arbeitsbreite, sehr guter Zustand.
☎ 0 55 42 / 43 10

Technics Keyboard KN 1000 zu verkaufen. ☎ 0 56 35 / 92 07

Mofa abzugeben. ☎ 0 56 83 / 75 82

2-Einachs-Wohn- und Bauwagen zu verkaufen. ☎ 0 56 83 / 74 70

Winora Da.-Fahrrad, 6-Gang Shimano, neuw., VB 250,- DM.
☎ 0 56 62 / 35 16

5 m Buchenbrennholz abzugeben.
☎ 0 56 84 / 73 95

Yamaha PSR 620, 1200,- DM, or.-verpackt. Roland G-800, NP 4.490,- or.-verpackt, NEU, DM 3.400.- Luftbefeuchter, NP 398,-, 106,- DM.
☎ 0 56 01 / 86783

Kieferbett von IKEA, 210 x 105 cm, mit Matratze günstig zu verkaufen.
☎ 0561 / 814942

20 rm Eiche-Brenn-/Kaminholz, 1 J. alt, zum Selberschn., 1 rm = 70,- DM inkl. Anfuhr. ☎ 0 66 95 / 600 od. 294

Couchgarnitur, 2-Sitzer + 2 Sessel, Stoff beige, 1a Zustand, 250,- DM. Klappcouch und Tisch aus den 60ern, 150,- DM. ☎ 0 66 95 / 600 od. 294

Antikhof Wabern-Niedermöllrich: Möbel, Bilder, Grafik.
☎ 0 56 83 / 58 54

Alter Schreibtisch, div. Möbel, Bilder, Spiegel u. Töpfe. ☎ 05683 / 5854

Verk. Küppersbusch Kohleherd und alten Kleiderschrank, Pr. VS.
☎ 0 56 22 / 69 36

Couchgarnitur, 3/1 + 1 Fernsehsessel, Cord, beige, günstig abzugeben.
☎ 0 56 03 / 1627

An- und Verkauf

Zahle faire Preise für uralte Kleiderschränke, Sekretäre, Kommoden, Vitrinen etc. - Suche ferner Münzen, Bücher, Postkarten, Bilder, Porzellan, Leinen, Spielzeug sowie Antiquitäten aller Art - auch ganze Sammlungen.
☎ 05662 / 28 26

Kaufte alte Kleiderschränke, Kommoden, Truhen und Tische vor 1920.
☎ 05663 / 17 85

Kaufte Oma's Möbel, Hausrat, Porzellan, Nachlässe. ☎ 0 56 63 / 17 85

Verk. restaur. u. un-restaur. antike Kirschholzmöbel. Tel. 05626/8196

An- und Verkauf von Antiquitäten aller Art. Tel. 05626 / 8498



Soltec-Markisen
Fuldabrück-Bergshausen, ☎ 0561/583287
Ostring 32 • vor Möbel Koch

Kaufte altes Leinen, Omas Tischdecken, Serv., Handtücher, Möbel u. Hausrat vor 1920.
☎ 0 56 22 / 7 09 02

PARKETT abschleifen auch Leihgeräte für „Do It yourself“ Ruppert Fußbodenbau ☎ 05 61 / 89 76 01

Kaufte Uromas Möbel! Schränke, Kommoden, Vertikos usw., Porzellan, Bilder, Leinen. Zahle gut.
☎ 0 56 25 / 15 85

Antikscheune Morschen-Eubach: Verkauf ab Lager rest. u. unrest. Möbel, Schränke, ab 350,- DM. Tel. 05664/8934

Antikscheune: Kaufte Antiquitäten aller Art, beste Bezahlung. Tel. 05664/8934



SIGRID
BRAUT- UND FESTMODEN
BRÜDERSTR.1, 34117 KASSEL
TEL. 0561 - 77 57 86

Sammler kauft alte Postkarten vor 1920 und ganze Alben. Zahle gut.
☎ 0 56 61 / 69 07

Antikankauf in Wabern: Wir kaufen ständig Möbel u. Trödel aus Omas Zeit, auch verwurmt u. kaputt, seit 20 J. stilger. Aufarb. Ihrer Antikmöbel.
☎ 05608/4395 o. 05683/7024

PARKETT - KORK - LAMINAT umweltfreundliche Teppichböden Ruppert Fußbodenbau, Tel. KS 897601

Zahle 500,- DM und mehr für alten Kleiderschrank mit Holzkeilen, Kommoden, Vertikos, Küchenschränke, Tische, Stühle usw.
☎ 06621/65145 o. 0161/3605041

Achtung Frühjahrsputz! Suche alte Sekretäre, Küchenschr., Vitrinen usw. vor 1920. Zahle bar und gut.
☎ 0 56 25 / 15 85

An- und Verkauf

Antikankauf u. Aufarb. Ihrer Möbel in Gensungen, Su. ständig Möbel vor 1920, Bücher, Postkarten, Orden, Porzellan, Leinen, Hausrat u. ganze Nachlässe. ☎ 0 56 62 / 54 49

Kaufte alte Ölgemälde, Jürgen Berg, Gensungen, ☎ 0 56 62 / 54 49

Kaufte Omas Möbel (vor 1920), Hausrat, Bilder, Spielzeug, Höchstpreise.
☎ 05626 / 524



Marion's Brautmodenparadies
Neu und Second-Hand
Kontgrafstraße 130
34130 Kassel
Telefon (0561) 6 82 57



bulthaupt küchen
studio kassel
Werner-Hilpert-Str. 10 - 14
KASSEL
Tel. 0561 / 18 38 4

Sonntag ist Schautag von 11 - 16 Uhr
keine Beratung, kein Verkauf

Stellenmarkt

300,- DM/Wo. mit abnehmen und fernsehen.. ☎ 0172/5616147

Suchen Sie ein langfristig sicheres 2. Einkommen? ☎ 05624/1495

Suche Betreuung aus Bad Zwesten für meine Tochter am Wochenende abends, evtl. Schülerin.
☎ 0 56 26 / 81 19 ab 20 Uhr

Wollen Sie Ihr eigener Chef sein? Infos ☎ 0561 / 71 95 33 od. 0172 / 5213433

Wer bezieht und polstert mir sofort auf.
☎ 0 56 73 / 48 75

Tagesmutter mit eigener Tochter betreut Ihr Kind. ☎ 05 61 / 52 37 39

Zuverl. Putzhilfe in Sandershausen gesucht. ☎ 0561 / 52 59 79

Hilfe im Haushalt zum Putzen und Bügeln 2 x wöchentlich. ca. 3 Std. in Espenau gesucht. Freundlicher Umgang u. Diskretion ist erwünscht

Grundstücke/Immobilien

Suche Baugrundstück in Heiligenrode oder Sandershausen, 800 - 1000 qm.
☎ 0561 / 281638 bis 13 Uhr oder nach 19 Uhr.



ZIEGLER Immobilien

1 ZKB, 38 qm, Balkon, Ks.-Ha.,	KM 455,- + NK
1 Zi.-App., 44 qm, Balk., KS-City	KM 600,- + NK
1 1/2 ZKB, 42 qm, Balk., Ks.-Ha.	KM 495,- + NK
2 ZKB, 65 qm, Balk., Ks.-Ha.	KM 745,- + NK
2 ZKB, 61 qm, Balk., Ks.-Ha.	KM 795,- + NK
2 ZKB, 58 qm, Terr., City	KM 775,- + NK
3 ZKB, 85 qm, Balk., Ks.-Ha.	KM 1.050,- + NK
3 ZKB, 75 qm, Terr., Imm.-Holzh.	KM 610,- + NK
3 ZKB, 85 qm, Terr., Imm.-Holzh.	KM 650,- + NK
1-Fam.-Hs., 3 ZKB, 88 qm	
Ks.-Ha., Garten	KM 1.100,- + NK

Frankfurter Str. 216, 34134 Kassel
Tel. 0561 / 43001-2 • Fax 47 01 54

Bei einem nordhessischen Unternehmen eine Immobilie in den neuen Bundesländern zu erwerben, 50 % Sonder-AfA auf die Herstellungskosten bei Vermietung, verschafft Ihnen Sicherheit mit einem zuverlässigen Partner. Z.B.: Landeshauptstadt Magdeburg, 3 ZKB, 99 qm Wfl., top Ausstattung, Mietvertrag liegt vor, bezugsfertig, Komplettpreis 359.000,- DM. Wir informieren Sie gern, rufen Sie uns an.
ART-HUS, Tel. 05601 / 979721

Zweifamilienhaus in Calden OT zu verkaufen. Bj. 1993, WF 201 qm, Kaufpreis VB, Weitergabe eines Landeszusch. in Höhe von 76.000,- DM.
☎ 0 56 77 / 420



Doppelhaushälfte
in Körte mit Garage od. Unterstellplatz. 4 Zi., Wohnkü., Bad, WC u. Abstellraum. Wohnfl. 112 qm, Grundst. 430 qm, rohbaufertig DM 262.600,-, ohne Makler. Besichtigung nach Vereinbarung.
Tel. 0 56 65 / 20 11 od. 20 12

3-Fam.Haus Diemelstadt, A 44, Bj. 77/78, zu verkaufen, gute Ausst., Preis Verhandlungsb. Anfragen unter Chiffre 20674 an den Verlag.

Suche Baugrundstück in Lohfelden, Waldau, Kaufungen, ca. 500 qm. Anfragen unter Chiffre 20675 an den Verlag.

Privat sucht Haus od. Grundstück in Fritzlar od. Gudensberg.
☎ 0 56 22 / 6931

Ca. 1000 qm Grundstück in Fuldatal von Pr. zu verk. Anfragen unter Chiffre 20676 an den Verlag.

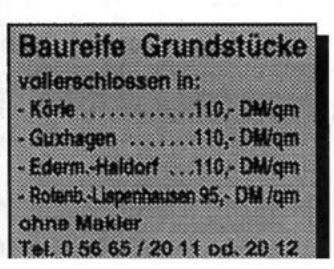

Baureife Grundstücke
vollerschlossen in:

- Körte 110,- DM/qm
- Guxhagen 110,- DM/qm
- Edern.-Haldorf 110,- DM/qm
- Rotenb.-Lippenhausen 95,- DM/qm

ohne Makler
Tel. 0 56 65 / 20 11 od. 20 12

Kleinanzeigen sind hilfreich!



Fenster
☎ 0561/55040

Grundstücke/Immobilien

Suche Haus od. Resthof in Gemeinde Staufenberg od. Umgebung bis 250.000.- DM.
☎ 0561 / 77 44 54

Bauplatz, ca. 750 qm, Heiligenrode, von jg. Familie gesucht.
☎ 05 61 / 52 80 222

Baureife Grundstücke

vollerschlossen in:
- Körle 110,- DM/qm
- Guxhagen 110,- DM/qm
- Ederm.-Haldorf ... 110,- DM/qm
- Rotenb.-Lispenshausen 95,- DM / qm
ohne Makler
Tel. 0 56 65 / 20 11 od. 20 12

Vermietungen

Frielendorf 2 oder 5 ZKB in 2-Fam.-Haus, mit Gartenben., ruh., sonnige Lage, ab 1.5. oder 1.6. zu vermieten.
☎ 0 61 96 / 21 590, Fax 22 728

Suche dringend Nachmieter für 58 qm, 650 DM warm, in Wabern-Harle.
Zich, ☎ 05683 / 52130 oder 05622 / 80613

Staufenberg-Lutterberg, 3 ZKB, Gäste-WC, Balkon, 95 qm, 1.OG., Garage ab sofort zu vermieten.
Dümer, ☎ 0 55 43 / 47 382

Edermünde-Grifte: 2 ZKB, EB-/Wohn-diele, Balkon, 73 qm, 655,- DM kalt + NK + Garage. ☎ 0 56 65 / 71 19

4 ZKB und Gäste-WC, 95 qm, ruhige Südlage, Erdgeschoß, Freisitz, 850,- DM kalt in Staufenberg-Sich.
☎ 0 55 43 / 17 41

Edermünde-Besse, 2 ZKB, DG, Et.-Hzz., 60 qm, EBK, mit o. ohne Möbel zu vermieten. ☎ 0 56 03 / 34 09

Immenhausen Stadtmitte, 3 ZKB, 80 qm, ab 1.6. zu vermieten.
☎ 0 56 71 / 53 75

Schöne 3 ZKB in Neunetal-Neuenhain zu vermieten. ☎ 0 66 93 / 346

Berkatal-Frankershausen, 3 ZKB, 87 qm, Miete nach VB.
☎ 03 45/ 56 02 338 od. 05657 / 1531

3 ZKB im Grünen, 83 qm, sofort frei, Benterode/Staufenberg, Zur Böge 8.
☎ 0 55 43 / 23 49

Mietgesuche

Jg. lustige, ruh. Fam. (1 Kind) sucht 4 ZKB m. Garten in Ahnatal, Vellmar u. Umgeb. ☎ 0 56 09 / 61 86

Referendar, verh. sucht in BSA 2,5-3 Zi.-Whg. ☎ 0 56 71 / 24 92

Kleine Werkstatt (ab 35 qm) im Raum Vellmar gesucht. ☎ 0561 / 826683

Alleinerziehende Mutter sucht günstige 2-3 Zimmer, Küche, Bad bis 900,- DM in Gudensberg. Zuschriften unter Chiffre 20651 an den Verlag.

Bungalow in Kaufungen von privat gesucht. Kaufpreis bis DM 650.000.- Angebote unter Chiffre 20 635 an den Verlag

Kraftfahrzeuge/Zubehör

Ford Sierra, Bj. 83, 75 PS, Anhängek., TÜV 4/98, guter Zustand, Preis VB.
☎ 0 56 62 / 31 08

Vertragshändler
Meng
Tel. (0 55 43) 9 40 50
Abf. A7 - Lutterberg • 5 Min. v. KS

PEUGEOT 205 COLORLINE
EZ 7/91, 79000 km, 44 kW (60 PS), G-Kat, Alu, WR auf Felge, SD, Stürer, RC, rot, 8.990.-
Tel. 0 56 22 / 1702

2 Einachs Wohn- u. Bauwagen zu verkaufen. ☎ 0 56 83 / 74 70

Renault Rapid Kombi, Bj. 86, TÜV 7/97, AT-Motor, 75000 km, leicht reparaturbed., VB 2.100.- DM.
☎ 0 66 93 / 439

Für MB 4 So.-R.-Aluf. 195/70 R 14, VB 300.- und 4 So.-R. Stahlf. 175 R 14, VB 150.- u. 4 So.-R. 195/65 R 15, VB 300.-. ☎ 0 56 55 / 89 220

4 Conti So.-Reifen + Felgen, 165 x 70 R 13 für R 19, neuw., VB.
☎ 0 56 62 / 59 21

Yamaha XV 535, 48 PS, 5/93, 9000 km, VB 7.100.- DM.
☎ 0 56 22 / 69 36

Ford Sierra 2.0 CLX, 120 PS, EZ 11/90, 82.000 km, weiß, TÜV 11/97, ger. Kat., Radio/Cass., Servo, 1. Hand, sehr gepflegt, VB 9.700,- DM.
☎ 0 66 91 / 21 430

Kfz Vers. 125 % f. Anfänger.
Info: ☎ 0 55 43 / 4 72 81

YAMAHA-SCHÜLBE
Teileversand 05652/9558-0

JETZT IN IHRER NAHE
Vertragshändler
Meng
Tel. (0 55 43) 9 40 50
Abf. A7-Lutterberg • 5 min. v. KS

YAMAHA-LAAKS
Motorräder - Roller - Bekleidung
34281 Gudensberg - Deute
Tel. 0 56 03 / 93 17-11

Reise und Erholung

Norddeich - Ostfr. Ferienw., 2-4 Pers. v. 22.4. - 11.5. frei.
☎ 05 61 / 6 26 35

Urlaub bei Dresden, komf. FeHaus für 4 Pers., am Wald, 60,- DM / Tag.
☎ 03 52 08 / 41 78

Finca-Urlaub auf Mallorca, komf. m. Pool, 4-6 Pers.
Tel. + Fax 0 55 72 / 75 24

Ostsee/Schlei, komf. FeWo, 2-4 Pers., Mai, Juni, Juli noch Term. frei.
☎ 0 56 03 / 25 54

Vermietung Reisemobile u. Wohnwagen
Neue Fahrzeuge - Großauswahl zum Klasse-Preis!
Mi-Mobile Kassel, Wohnwagen-Becker GmbH
Fuldatal-Ittingshausen, Telefon (05 61) 9 81 67 15

Traumurlaub 1996 Süds Spanien.
Komf. Bungalow am Meer.
Tel. 05608/5663 ab 18 Uhr

Reise und Erholung

"Stern's FeWo", gepflegte FeWo f. 2-10 Pers., idyll. gelegen, Nähe Ostsee, ganzjährig geöffnet.
☎ 0 4 382 / 239,
Fax 0 43 82 / 15 39

FeWo Ostsee Hohwachter Bucht Sehlendorf, 4-5 Pers. (Fahrservice mögl.)
Tel. 05605/70433, Fax 70634

FeWo, Suhl/Goldlauter, Thüringer Wald, 750 m NN, ruhig, ab 50,- DM incl. NK. ☎ 0 55 44 / 73 30 oder 0 36 28 / 52 33 15

Gepfl. FeWo in List/Sylt für 2-4 Pers. zu vermieten. ☎ 0 46 51 / 87 08 67

Ferienhaus im Wallis (Schweiz) Blick aufs Matterhorn, 1800 m hoch, zentral gelegen im Ski- und Wandergebiet. ☎ 0 56 01 / 86 147

Wohnwagen, Ferienapp., FeWo, Ostsee in Meckl.-Vorp., Pantry, Kamin, TV, 12 km b. Zingst.
☎ 05 61 / 49 52 99

Alkoven-Wohnmobil zu vermieten, 4-6 Schlafplätze. ☎ 0 56 05 / 78 10

Insel Trexel/NL, FH, für 4 Pers., 2 Schlafzi., Farb-TV, Kamin, frei ab 12.4. ☎ 0 23 04 / 7 42 26

Sylt, FeWo's im reetged. Friesenhaus mit Garten in Westerland.
☎ 06456/628

Toskana, FeWo, meernah, in mittelalterl. Dorf zu vermieten. ☎ 0 56 24 / 68 02

Komfortable FeWo im Bayerischen Wald, 6 km v. Passau zu vermieten.
☎ 08505/1840

Vermiete Fe.-Bungalow an der Mecklenburgischen Seenplatte dir. am Müritzsee. ☎ 0 56 03 / 51 12

Sylt, Ferienwhg. ab 40,- DM zu verm. Tel. 05601/1351

Borkum, schöne Ferienwhg an den Dünen zu verm. Tel. 05601/1351

Grainau, gemütl. Ferienwhg an der Zugspitze. Tel. 05601/1351

Unterricht/Nachhilfe

Nachhilfe f. Computereinsteiger sowie Hilfe bei Problemen, Windows '95, Hard- und Software.
☎ 0 56 82 / 66 72 oder 0 56 82 / 69 36

Erteile qualif. Nachhilfe in Mathe, Physik, Chemie, Englisch und Elektrotechnik. ☎ 05683/1690

Erfahr. Sängerin erteilt qualif. Gesangsunterricht. Komme auch ins Haus. ☎ 05 61 / 2 39 64

Baumarkt

Bau mit Blumi - preiswert + gut, Maler- und Renovierungsarbeiten.
☎ 0 56 05 / 63 38, Fax 72 16

Ich montiere für Sie Holzdecken, Laminat, Türen, Fenster, Küchen, Rigips usw. ☎ 0 56 62 / 64 91

Ich montiere für Sie alles was nicht neu- und nagelfest ist. Holzdecken, Wandpaneele, Fertigparkett, Laminat, Türen, Fenster, Dachausbau, Trennwände, Küchen, Rigips, Regale zum Festpreis.

Geldmarkt

BARKREDITE

Vermittlung Wedekind • Finanzierung aller Art Kleinkredite bis 200.000,- DM.
Auch bei Kontoüberzug und für Umschuldung.
Angebot z.B.
4.000,- DM 73,60 DM
10.000,- DM 174,00 DM
15.000,- DM 284,00 DM
8.000,- DM Spezialkredit ohne Schufa-Auskunft.
Effekt. Jahreszins 9,89 % • Laufzeit 72 Monate (auch ohne Ehepartner möglich). Darlehen für Hauskauf oder Umbau ohne Eigenkapital.
Auch ein Mitarbeiter in Ihrer Region.
☎ 05 61 / 77 36 58 od
U. Gotthardt
☎ 0 56 01 / 96 50 34

Garten + Landwirtschaft

Suche gebrauchten AS Allmäher.
☎ 0 56 52 / 67 14

Traktor mit Frontlader bis 50 PS zu kaufen gesucht. 50 qm Betonpflaster (Selbstaufnahme mögl.) zu kaufen gesucht. ☎ 0 56 34 / 60 76

Rep. Rasenmäher, schleife el. Hecker-scheren. ☎ 05 61 / 49 57 20

Einen Garten anlegen - einen vorhandenen vorteilhaft umgestalten. Reden Sie mit Ihrem Gärtnermeister mal darüber. ☎ 0 56 25 / 75 10

Gesundheitswesen

Rohkost-Brot kann Allergien dämpfen und vieles mehr. Verkostung Samstag Wochenmarkt Vellmar. Ernährungsschäden Hotline. ☎ 05603 / 7322

Mobile med. Fußpflegerin Bad Emstal
Elberstraße 11
Helga Poloczny ☎ 05624/8117
Komme ins Haus!

Musikmarkt

Heimorgel GEM G 70, 3 Manuale, Hocker, Lernbücher u. Notenhefte umständeh. zu verk., NP 4.000,- DM, VB 1.200,- DM. ☎ 0 66 95 / 13 78

Foto/Optik

Snderangebot bis 30. April: Überspiele N 8 Sup 8 auf Video.
☎ 0 56 24 / 92 50 49

Tiermarkt

Nächster Termin für Basis-Seminar Partner Hund am 26.4., 18 Uhr. Erziehung zum Familienhund in Theorie und Praxis. Individuelle Problemlösung im Einzelunterricht, Spaß und Spiel in Gruppenauflösungen. Info und Anmeldung: Hundeschule Martina Albert, ☎ 0 56 65 / 3 00 41

Koi's Goldfische, ShuBunkin Edelkrebse günstig abzugeben.
☎ 0 56 23 / 60 20

Junghundeausbildung und Erziehung.
☎ 05 61 / 81 97 72

Nehme Katzen und Hunde in liebevolle Pflege. ☎ 05683/8025

Bekanntschäften

...ich bin auf der Suche nach dem Glück!

Mein Name ist Renate, bin 33 Jahre alt, man sagt, ich sehe hübsch aus, kann gut Kochen und Backen, bin sportlich und allem Schönen gegenüber aufgeschlossen, suche einen Mann zum Verlieben und Glücklichein. Bitte ruf an! K P V GmbH, Kassel, Tel.: 0561/3 68 63

Daniela, 27 Jahre, mit blonder Wuschelmähne und schönen blauen Augen, sie sieht richtig sexy aus und ist trotzdem solo. Sie hofft, bald nicht mehr allein zu sein, vielleicht schon am nächsten Wochenende ein Treffen? Ruf bitte an bei K P V GmbH, Kassel, Tel.: 0561/3 68 63

Herzblatt gesucht! Diplom-Ingenieur 31/186, sportlich und modern, Typ großer Junge, trägt gern Jeans und Lederjacke, geht aber auch gern gepflegt ins Theater oder zum Essen, fährt einen flotten Wagen, sucht eine zärtliche und romantische Partnerin Kind kein Hindernis - über: K P V GmbH, Kassel, Tel.: 0561/3 68 63

Träumen bei Kerzenschein....

Dr. med. dent. Zahnarzt mit erfolgreicher Praxis, 41/188, liebt alle Dinge, die Herz und Seele erfreuen, von Sport über Musik, Tanzen und Schmusen, gute Gespräche, Reisen, ein Mann mit viel Humor und Gelassenheit, der Wärme vermittelt sucht eine liebevolle Partnerin, über die K P V GmbH, Kassel, Tel.: 0561/3 68 63

Architekt, 49/183, blendend aussehend, ein Mann mit Format und weltgewandtem Auftreten, hat eigentlich alles, was man sich wünschen kann, sucht durch dieses Inserat eine niveauvolle, gefühlsbetonte Frau, die er glücklich machen möchte. Bitte rufen Sie an bei der K P V GmbH, Kassel, Tel.: 0561/3 68 63

Roswitha, 56 Jahre, Witwe ohne Anhang und ungebunden, mit guter, fraulicher Figur, hat eine schöne Rente und auch ein kleines Auto, sucht keine Versorgung, sondern hat Sehnsucht nach Liebe, Geborgenheit und Verständnis, möchte einen lieben Mann kennenlernen über die Senioren Vermittlung GmbH, Kassel, Tel.: 0561/31 48 90

Liebenswerte Witwe vom Lande, 49 J., eine Frau mit Frohsinn und Natürlichkeit, gute Hausfrau und Köchin, beschäftigt sich gern im Garten, liebt nette Unterhaltung, Fahrten mit ihrem Wagen, würde einen liebevollen Mann gern umsorgen. Wenn Sie diese herzliche Frau kennenlernen möchten, rufen Sie bitte an bei der Senioren-Vermittlung GmbH, Kassel, Tel.: 0561/31 48 90

Charmante ehemalige Geschäftsfrau, Anfang 60, Witwe ohne Anhang, mit guter Figur, herzlichem, liebevollem Wesen, fühlt sich oft sehr allein und sucht daher auf diesem Wege Kontakt zu einem aufrichtigen Partner, über die Senioren-Vermittlung GmbH, Kassel, Tel.: 0561/31 48 90

Bekanntschäften

Herbert, 64 Jahre, 176 cm groß und sehr gepflegt, gutaussehend, Kavalier alter Schule, agil, gesund, unternehmungslustig (von Reisen bis Häuslichkeit), mit dem Herz auf dem rechten Fleck, möchte eine Frau glücklich machen. Bitte melden Sie sich bei der Senioren-Vermittlung GmbH, Kassel, Tel.: 0561/31 48 90

Frau mit Herz gesucht - von Witwer/Beamter a. D., 69 J., bin ein gepflegter, aufrichtiger Mann mit Freude an der Natur, Haus und Garten, Musik, Theaterbesuchen und Geselligkeit, wünsche mir nichts sehnlicher als eine liebe Frau an meiner Seite, die ich gern verwöhnen möchte. Bitte rufen Sie mich an bei der Senioren-Vermittlung GmbH, Kassel, Tel.: 0561/31 48 90

Wolfgang, 58 Jahre, ein großer, zuvorkommender Mann mit Feingefühl und Herzlichkeit, liebt neben Reisen, Wandern, Geselligkeit und Tanzen ein gemütliches Zuhause und Harmonie, sucht durch diese Anzeige eine liebevolle Frau über die Senioren-Vermittlung GmbH, Kassel, Tel.: 0561/31 48 90

Mein Name ist Sabine, bin 37 Jahre alt, ledig, von Beruf bin ich Krankenschwester, interessiere mich für Musik, singe und bin gern fröhlich, liebe die Natur, Fotografie, habe mir den Mut genommen durch diese Anzeige einen ehrlichen Mann kennenzulernen über die Christliche Partnervermittlung GmbH, Kassel, Tel.: 0561/3 89 84

Hübsche Verwaltungs-Angestellte/Witwe, 45 J., mit erfrischendem Naturell und herzlichem Wesen, sucht Zärtlichkeit und Liebe bei einem aufrichtigen Mann. Bitte nehmen Sie Kontakt auf über die Christliche Partnervermittlung GmbH, Kassel, Tel.: 0561/3 89 84

Sportlicher Vertriebsleiter, 38/186, modern und gutaussehend, liebt Musik (romantische Stunden bei Kerzenschein), Tanzen, Natur, ist feinfühlig und zuvorkommend, sucht eine ausgeglichene Partnerin - Kind kein Hindernis - über die Christliche Partnervermittlung GmbH, Kassel, Tel.: 0561/3 89 84

Dieter ist 55 Jahre alt/ Witwer, sehr sympathische Erscheinung, ein Mann mit Feingefühl und Wärme, möchte eine liebevolle, herzliche Partnerin kennenlernen, mit der er Reisen unternehmen (schöner Wagen vorhanden) ins Theater gehen, Häuslichkeit wie Geselligkeit pflegen möchte. Kontaktaufnahme bitte über die Christliche Partnervermittlung GmbH, Kassel, Tel.: 0561/3 89 84

Hübsche Arzthelferin, 26 J., schlank, mit lockigem, langen Haar, ein mädchenhafter, fröhlicher Typ, naturliebend, romantisch und feinfühlig, sucht auf diesem Wege einen zärtlichen, liebevollen Partner über Inst. Roswitha, Kassel, Hugo-Preuß-Str. 20, Tel.: 0561/3 52 54

Bekanntschäften

Sportlich-natürliche Lehrerin, 34 J., sehr attraktiv, mit viel Esprit, naturverbunden, unternimmt gern Reisen, liebt Gemütlichkeit, Harmonie und Romantik, möchte einen zuverlässigen, treuen Partner kennenlernen über Inst. Roswitha, Kassel, Hugo-Preuß-Str.20, Tel.: 0561/3 52 54

Sympathischer Bauleiter/ Ingenieur, 44/180, moderne, sportliche Erscheinung, liebt die Natur, Musik und Tanzen, Urlaub und gute Unterhaltung, ein gemütliches Zuhause, hofft durch diese Anzeige seinem Glück zu begegnen - Kind kein Hindernis - über Inst. Roswitha, Kassel, Hugo-Preuß-Str.20, Tel.: 0561/3 52 54

Moderner junger Forst-Beamter/ Akademiker, 33/185, ein gutaussehender Jeans-Typ, interessiert sich für Musik, Theater, Reisen, Kultur, sucht aus Mangel an Gelegenheit auf diesem Wege eine romantische, liebevolle Partnerin - Kind kein Hindernis - über Inst. Roswitha, Kassel, Hugo-Preuß-Str.20, Tel.: 0561/3 52 54

Hubert, 51 J., sucht nette Frau für dauerhafte Beziehung. ☐ 05543 / 1648

Entlaufen/Zugelaufen

Rot-beige get. Kater „Hannes“ in Ehlen entlaufen. Hinweise unter ☐ 0 56 06 / 78 51 oder 63 91

Veranstaltungen

AXEL TRAXEL, DJ f. jung u. alt, Live-Gesang, Stimm., dtsh. Volksm., Oldies. ☐ 05676/345, Fax 8624

Antik & Trödelmarkt

So. **14.4.** Bad Sooden Allendorf Festplatz, OT Allendorf Eintr./2,50 Aussteller 10,- lfdm., ohne Anmeldung.

Verschiedenes

4 Jahre Herbalife-Erfahrung. Rufen Sie an! Tel./Fax 0 56 77 / 529

Lebende Wachspuppe z.B. am Empfang u. viele Extras f. Ihre Gäste. ☐ 0561 / 15600

Ihr Veranstaltungsservice für Disco, Modenschauen, Zeltparty, Livemusik, Betriebsfeste usw. ☐ 0561 / 814766

Naturprodukte, Körperpflege und Ernährung. Infos T/F 0561 / 719533

Gehe mit Hunden Gassi, betreue Kinder und Katzen, Raum Kassel. Zuschriften unter Chiffre 20677 an den Verlag.

Legen Tarotkarten als Lebenshilfe. ☐ 0 56 22 / 53 89

Top-Alleinunterhalter, Oldies, Pop und Stimmungsmusik, Git., Sax., Piano, Gesang. ☐ 0561 / 495299

Lifemusik à la Carte - Duo Life Style Demo-Video-Kassette ☐ 0172/7138057 od. 05683 / 222

Intern. Tanzmusik „live“, The Happy Boys. ☐ 0561/41241 o. 471893

Die mobile Disco Galaxis mit Lichtanlage, Lasershow u. Verleihservice. ☐ 0561/516861 oder 0172 / 5625177

Verschiedenes

Bero der Zauberer - zauberhafte Unterhaltung. Zauberprogramme für jede Gelegenheit! Bekannt unter anderem von der Nordhessenschau Eschwege! *Sichern Sie sich Ihren Termin jetzt unter Tel. 0 56 58 / 87 22

**Passagierfahrten
Gruppenfahrten
Balloncharter
Luftwerbung**



**HOT AIR & BALLONTEAM
KASSEL E.V.**

05609-80565

Personen gesucht, die mehr als 20 kg abnehmen wollen. ☐ 0 56 09 / 75 84

Abnehmen mit Erfolg - Fit for Life, mit Herbalife. ☐ 0561/497978

2-Mann-Kapelle hat noch Termine frei f. Veranstaltungen aller Art. ☐ 05684/8975

4 Jahre Herbalife-Erfahrung! Möchten Sie sich auch so wohl fühlen wie ich? Tel. 0 55 44 / 1995

Duo Evergreens, Musik - Tanz - Stimmung. ☐ 0 56 31 / 8961 oder 0 56 95 / 10 13

Alleinunterhalter, Std. 50,- DM. ☐ 0 64 52 / 15 18



**Gemälde - Grafik - Kunstdrucke
Modellrahmen • Objektberatung**
Lindenstraße 26 - 28
34537 Bad Wildungen
Tel.+Fax. 05621/72327

Hochwertige Restauration antiker Möbel, auch Weichholz. ☐ 0 56 63 / 17 85

Alleinunterhalter ☐ 0 56 73 / 21 39

Musikinstrumente neu u. gebraucht; Musikunterricht; Tanz und Unterhaltung für Ihre Feier. **RISING STAR ☐ 0 56 73 / 64 80**

Mas Palomas, für Sie die richtige Tanz-musik. ☐ 05608 / 39 76

Top-Alleinunterhalter, beste Referenzen. ☐ 0 56 81 / 55 85

Sandstrahlarbeiten ☐ 0 56 92 / 22 58

Duo California spielt für Sie die richtige Tanzmusik. ☐ 0 56 65 / 52 20

**Die preiswerte Art zu werben -
die Kleinanzeige**

Verschiedenes

Mobile Disco mit Power Musik u. Lichtanlage. ☎ 0 56 07 / 5 05

Tanz- u. Unterhaltungsmusik für jung und alt für alle Gelegenheiten vom OK Team. ☎ 05694/1402

Tanz-Unterhaltung für alt und jung, 1-2 Mann-Band. ☎ 0561/406163

Alleinunterhalter hat für grüne und silb. Hochzeiten sowie für Vereins- u. Geburtstagsfeiern Termine frei. ☎ 05 61 / 58 12 38

Fensterputzen blitz und blank (nach Hausfrauen-Art) ☎ 0561 / 81 97 72

Herbalife, Beratung, Betreuung und Verkauf. ☎ 0561/516147

GIN - FIZZ - Tanzmusik mit Flair. ☎ NEU: 0551 / 70 59 49 oder 0172 / 5 20 93 23

Die Sound-Boys, 2 Mann-Band bucht vor. ☎ 0 56 02 / 47 80

Probieren o. Risiko. Abnehmen mit Spaß. Herbalife gibt die 30tägige Geldrückgabegarantie. ☎ 0 56 06 / 60 639

Ihr Herbalife-Berater in der Nähe. Abnehmen ist möglich. ☎ 05 61 / 88 72 55

Super 1-Mann-Kapelle, die richtige Musik für Ihre Feier. ☎ 0 56 05 / 66 21

Magie u. Illusionen für Erwachsene sowie lustige Zauberei für Kinder. Les Novaris, ☎ 0 56 22 / 49 86

"Eine Show, von der man spricht" Marconi und Maggy - humorv. Zauberei, Illusionen, Unterhaltung mit Niveau. - auch Kinderzauberei. ☎ 05 61 / 55 160

Live-Tanzmusik mit Berni, die preiswerte Alternative. ☎ 0561 / 823810

Musik für jede Feier (Frankieboy) auch werktags, Telefon 05543/3550 ab 17 Uhr

Umzüge und Kleintransporte Tag und Nacht. ☎ 05602/5243

Musik live gespielt... Hits - Oldies - Stimmung - Dance "Don Alfredo" 1-Mann-Schwof-Band ☎ 05684 / 89 80

Musik live - Alleinunterhalter zum Tanz, zur Unterhaltung, dezent, nie zu laut. Sie wählen gut. ☎ 0 56 56 / 268

MOBILE DISCOTHEK
ONE ALBUM
☎ 0 56 05 / 59 10

Haushaltsauflösungen und Entrümpelungen besenrein. ☎ 0 56 09 / 69 78

Idealgewicht + schönere Haut! Herbalife, mit Garantie. ☎ 05635 / 92 18

Exclusive orientalische Bauchtanz-Show f. Feste u. Veranstaltungen. ☎ 0561/8700868

Eine Zauber- und Illusionsshow für alle Anlässe. Cortini und Ann, ☎ 0561/513179

Verschiedenes

Wir vermieten Imbiß-Häuser

für alle Zwecke. Auf Wunsch mit Bedienung und Bewirtung. Telefon 0 56 05 / 29 20

Jesus liebt Dich. ☎ 0561/406468 Missionswerk Heukelbach

Schaller Brautmoden
Felsberg, Niedervorschützer Str. 3 ☎ 0 56 62 / 57 86

Action Disco - Die mobile Disco mit DJ Toddy. ☎ 0 56 65 / 17 68

Rat und Hilfe

Geburtsvorbereitung am Wolfsanger. Beginn: 3.5.1996. ☎ 05 61 / 81 89 23 und 81 55 07

Psychologische Beratung - bei Beziehungsproblemen, Angst, Panik, ggf. Hausbesuche. ☎ 0 56 73 / 29 79

Der Förderkreis: Ortho - molekulare Zellernährung und Ernährungstherapie trifft sich jeden Samstag, 12.00 Uhr in Kassel, Klosterkrug am Töpfermarkt. Info: ☎ 0 56 03 / 73 22

Elternkreis Schwalm-Eder e.V. Selbsthilfegruppe. Rat und Hilfe für Eltern suchtgefährdeter und abhängiger Jugendlicher bietet die Eltern- und Selbsthilfegruppe "Drogen und Alkohol". Treffen ist jeden zweiten Dienstag im Monat um 19 Uhr in den Räumen der Beratungsstelle in Homberg, Schlesierweg 1. Nähere Auskunft unter Telefon 0 56 63 / 70 61, 0 56 61 / 50 4 97, 0 56 81 / 70 95

Deutsche Gesellschaft für Muskelkranke / DGM). Kontaktpersonen: K.-H. Schneider, ☎ 0 56 06 / 35 01 Gabriele Rößler, ☎ 0 56 62 / 49 46

Anonyme Alkoholiker (AA) Treffen freitags 19.30 Uhr, Merxhausen, Kirchstr. Ecke Mühlenstr. (Gemeindezentrum)

Freundeskreis der Wirbelsäulenerkrankten Fritzlar e.V. Wirbelsäulengymnastik für jedermann in der Klinik am Homberg in Bad Wildungen, am Kurpark, jeden Mittwoch um 16.30 Uhr, für ev. Rückfragen ☎ 0 56 03 / 13 47

Selbsthilfegruppe Morbus Crohn/ Colitis Ulcerosa Schwalm-Eder-Kreis und Region Kassel. Kontaktpersonen: Ulrike Kühne, ☎ 05 61 / 52 77 68 Hans Jürgen Otto, ☎ 0 56 03 / 41 16

In der Hebammenpraxis in Grifte gibt es folgende Angebote: Geburtsvorbereitungskurse für Frauen und Paare, Nachsorge, Rückbildungskurse, Baby-massage sowie eine Stillgruppe. Anfragen entweder direkt in der Praxis Tel. 05665/6675 oder bei M. Schrader Tel. 05603/5423 oder bei S. Heißler. Tel. 05665/8255 (Hebammen). Ort: Ederm.-Grifte, Kirchring 11

Verschiedenes

Arbeitskreis Familien mit Down-Syndrom-Kindern bietet Informationen und Erfahrungsaustausch an. ☎ 0561 / 51 01 257 und 05605 / 4746

Selbsthilfegruppe für Eltern von Kindern mit Teilleistungsstörungen (Legasthenie). Es soll ein Erfahrungsaustausch stattfinden. Information Kiss, Kassel. ☎ 0561/104935

Multiple Sklerose-Kontaktgruppe Felsberg: Treffen jeden 1. Dienstag des Monats im Bürgersaal Felsberg (Rathaus) um 15.00 Uhr. Auskunft: Kurt Pflüging, Felsberg-Messerode, Dr.-Georg-Koch-Str. 11, Tel. 0 56 62 / 33 74

Anonyme Süchtige und Angehörige Meeting: Freitag 19.00 Uhr, Bad Sooden-Allendorf, Rathofstraße, Altentagesstätte.

Gesund und erfolgreich abnehmen in der Gruppe, auch HMü. ☎ 0561 / 51 60 62

In Kassel und Vellmar abnehmen in der Gruppe m. normalen Lebensmitteln. ☎ 0561 / 82 53 46

Abnehmen in der Gruppe. Normale Lebensmittel. Info ☎ 05683/7340

Psychosoziale Beratung f. Lesben u. a. Frauen. Fem. Psychodrama/ Lesben-Jahresgruppe. SH-Gr. Änste u. Panik. Tel. 05603/3272, Mo. 18-19 h, Di. 17-18 h, Do. 10-11 h.

Wissenswertes

Neue Highboards ersetzen Küchenbuffet

Der große Vorteil an Omas Küchenbuffet war der große Stauraum und die zusätzliche Stellfläche. Diese eindeutigen Vorteile haben auch die neuen Highboards eines renommierten Herstellers. Drehtüren mit Innenschubkästen erleichtern die Arbeit in der Küche. Ob Backofen, Mikrowelle, Kühlschrank, Einlegeböden, Auszüge - die Highboards gibt es in allen möglichen Ausstattungsvarianten. Deshalb können sie bei jeder Küchenplanung Berücksichtigung finden. Im Fachhandel ist schnell in Erfahrung zu bringen, welches Highboard den jeweiligen Ansprüchen entspricht.

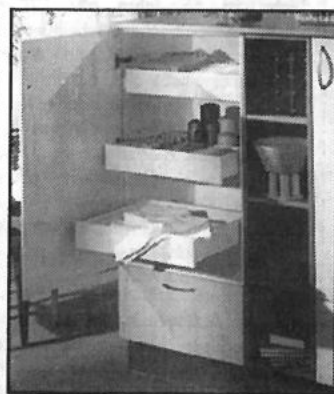

DIE INNENAUSSTATTUNG DER Highboards ist so vielseitig, daß keine Wünsche des Nutzers offenbleiben. Werkfoto: Alno

Wissenswertes



Erstausgabebetrag für die vorgestellten Sonderbriefmarken ist Donnerstag, der 11. April 1996

Briefmarkenserie: Bilder aus Deutschland

Die Serie „Bilder aus Deutschland“ stellt in lockerer Folge die Schönheit und Vielfalt unterschiedlicher Regionen in der Bundesrepublik dar. Diesmal hat Professor Heinz Schillinger aus Nürnberg vier Sondermarken gestaltet.

Für die Holsteinische Schweiz wählt er das Plöner Schloß zum Motiv. Passend: Denn als Markenzeichen dieser Landschaft gelten zahlreiche denkmalgeschützte Herrensitze und Schlösser, bewaldete Hügel sowie die rund 200 Seen, die in der letzten Eiszeit entstanden sind.

Wasser dominiert auch den Spreewald. Seit 1990 als Biosphärenreservat geschützt, umfaßt die Landschaft süd-östlich von Berlin ein 970 Kilometer langes Wassernetz. Eine Kahnfahrt auf dem Flußlabyrinth ist die reizvollste Art, den Spreewald zu erkunden.

Begeisterte die Region 1859 schon den Schriftsteller Theodor Fontane, kommen heute etwa zwei Millionen Besucher im Jahr in diese landschaftlich schönste Gegend Brandenburgs.

Weiter Richtung Süden ist die Saalelandschaft ebenfalls eine Region mit ursprünglicher Natur. Über 63 Burgen, Schlösser und Ruinen geben dem Flußlauf ein romantisches Gepräge.

Auf einer Länge von mehr als 420 Kilometern durch Bayern, Thüring und Sachsen-Anhalt säumen den Fluß dunkle Mischwälder, steile weiß schimmernde Muschelkalkhänge und Weinberge. Die Saale durchquert u.a. die Städte Saalburg, Naumburg, Weißenfels und Halle.

Die vierte Sondermarke zeigt das Kloster Maria Laach in der Eifel, am 3,3 Quadratkilometer großen Laacher See gelegen. Dieser Kratersee ist das bekannteste „Auge der Eifel“, wie die vor rund 10.000 Jahren entstandenen Vulkanseen der Region genannt werden. 100 aktive Vulkane schufen in dieser Zeit eine einzigartige Landschaft. Heute locken zusätzlich Freizeitangebote und Sehenswürdigkeiten zwischen Bitburg, Mayen und Daun Besucher in die Eifel.

Die 900 Jahre alte Benediktinerabtei Maria Laach ist nur einer dieser Anziehungspunkte. Alle vier Sondermarken der Serie haben einen Wert von 100 Pfennig und sind 55 Mal 32,8 Millimeter groß. Sie werden im Mehrfarben-Offsetdruck von der Bundesdruckerei Berlin auf gestricheltem weißem fluorszierendem Postwertzeichenpapier DP 2 hergestellt. Professor Heinz Schillinger entwarf neben den Motiven der Marken auch die beiden Ersttagsstempel.

500.000

Leser wöchentlich



Ihre private Kleinanzeige wird veröffentlicht in den Großgemeinden folgender Kreise:

Schwalm-Eder-Kreis: Bad Zwesten, Edermünde, Felsberg, Frielendorf, Fritzlär, Gilserberg, Gudensberg, Guxhagen, Jesberg, Knüllwald, Körle, Malsfeld, Melungen, Morschen, Neumental, Niedenstein, Wabern.

Landkreis Kassel: Ahnatal, Baunatal, Breuna, Calden, Emstal, Espenau, Fulda-brück, Fuldata, Grebenstein, Habichtswald, Helsa, Immenhausen, Kaufungen, Lohfelden, Naumburg, Nieste, Niestetal, Oberweser/Wahlsburg, Oberzwehren, Reinhardshagen, Schauenburg, Söhrewald, Vellmar, Wolfhagen, Zierenberg.

Werra-Meißner-Kreis: Bad Sooden-Allendorf, Berka-tal, Großalmerode, Herleshausen, Hess. Lichtenau, Meißner, Ringgau, Waldkappel, Witzenhausen.

Kreis Waldeck-Frankenberg: Allendorf/Eder, Die-melstadt, Gemünden, Twistetal, Vöhl, Waldeck

Kreis Hersfeld-Rotenburg: Bebra

Kreis Marburg Biedenkopf: Dautphetal, Lahntal, Münchhausen, Steffenberg, Wohratal

Kreis Göttingen: Staufenberg.

Anzeigenschluß
für private
KLEINANZEIGEN
ist jeweils
FREITAG
10.00 Uhr, der Vorwoche!

Kleinanzeigen - Bestellschein

nur für private Kleinanzeigen, (keine Danksa-gungen oder Geschäftsanzeigen) zum

Sonderpreis von



Die Anzeige wird in der nächstmöglichen Ausgaben erscheinen.

ANZEIGENSCHLUSS

für private Kleinanzeigen ist jeweils Freitag, 10.00 Uhr, der Vorwoche.

Es wird keine Rechnung erstellt. Eine Vermittlung durch Agenturen oder Zeitungsauslieferer ist nicht möglich.

Sie können in die nebenstehenden Felder Ihren Anzeigentext schreiben. Bitte pro Buchstaben, Satzzeichen und Wortzwischenraum ein Kästchen verwenden. Bitte mit Schreibmaschine oder Druckbuchstaben ausfüllen.

Bei Textmengenüberschreitungen werden pro angefangene 16 Zeichen 3,- DM mehr berech-net.

Bei Chiffre-Anzeigen müssen Sie 8,- DM hinzu-ziehen.

Füllen Sie den Bestellschein aus und senden ihn an:

Bitte veröffentlichen Sie meine private Kleinanzeige unter folgender Rubrik: _____

<input type="checkbox"/>	<input type="checkbox"/>	<input type="checkbox"/>	<input type="checkbox"/>	<input type="checkbox"/>	<input type="checkbox"/>	<input type="checkbox"/>	<input type="checkbox"/>	<input type="checkbox"/>	<input type="checkbox"/>	<input type="checkbox"/>	<input type="checkbox"/>	<input type="checkbox"/>	<input type="checkbox"/>	<input type="checkbox"/>	<input type="checkbox"/>	<input type="checkbox"/>	<input type="checkbox"/>	<input type="checkbox"/>	<input type="checkbox"/>
<input type="checkbox"/>	<input type="checkbox"/>	<input type="checkbox"/>	<input type="checkbox"/>	<input type="checkbox"/>	<input type="checkbox"/>	<input type="checkbox"/>	<input type="checkbox"/>	<input type="checkbox"/>	<input type="checkbox"/>	<input type="checkbox"/>	<input type="checkbox"/>	<input type="checkbox"/>	<input type="checkbox"/>	<input type="checkbox"/>	<input type="checkbox"/>	<input type="checkbox"/>	<input type="checkbox"/>	<input type="checkbox"/>	<input type="checkbox"/>
<input type="checkbox"/>	<input type="checkbox"/>	<input type="checkbox"/>	<input type="checkbox"/>	<input type="checkbox"/>	<input type="checkbox"/>	<input type="checkbox"/>	<input type="checkbox"/>	<input type="checkbox"/>	<input type="checkbox"/>	<input type="checkbox"/>	<input type="checkbox"/>	<input type="checkbox"/>	<input type="checkbox"/>	<input type="checkbox"/>	<input type="checkbox"/>	<input type="checkbox"/>	<input type="checkbox"/>	<input type="checkbox"/>	<input type="checkbox"/>
<input type="checkbox"/>	<input type="checkbox"/>	<input type="checkbox"/>	<input type="checkbox"/>	<input type="checkbox"/>	<input type="checkbox"/>	<input type="checkbox"/>	<input type="checkbox"/>	<input type="checkbox"/>	<input type="checkbox"/>	<input type="checkbox"/>	<input type="checkbox"/>	<input type="checkbox"/>	<input type="checkbox"/>	<input type="checkbox"/>	<input type="checkbox"/>	<input type="checkbox"/>	<input type="checkbox"/>	<input type="checkbox"/>	<input type="checkbox"/>

Bis hierher 12,- DM

<input type="checkbox"/>	<input type="checkbox"/>	<input type="checkbox"/>	<input type="checkbox"/>	<input type="checkbox"/>	<input type="checkbox"/>	<input type="checkbox"/>	<input type="checkbox"/>	<input type="checkbox"/>	<input type="checkbox"/>	<input type="checkbox"/>	<input type="checkbox"/>	<input type="checkbox"/>	<input type="checkbox"/>	<input type="checkbox"/>	<input type="checkbox"/>	<input type="checkbox"/>	<input type="checkbox"/>	<input type="checkbox"/>	<input type="checkbox"/>	
<input type="checkbox"/>	Der Betrag für diese Anzeige soll von meinem Konto abgebucht werden										<input type="checkbox"/>	Falls Chiffre gewünscht, bitte ankreuzen!								

Bank _____ BLZ _____ Konto-Nr. _____

Vorname _____ Name _____

Straße _____

Wohnort _____ Tel.-Nr. _____

Datum _____ Unterschrift _____



VERLAG + DRUCK LINUS WITTICH KG
- Kleinanzeigenmarkt - Postfach 1453, 34554 Fritzlar
oder rufen Sie uns an: (nur bei Abbuchung) Tel.: 05622 -8066

Haben Sie Probleme mit:

feuchten Räumen, Schimmel und Stockflecken an der Wand, schlechten Fassaden, abblättern der Farbe, Risse im Mauerwerk, Salpeterausblühungen, Modergeruch, Brandgeruch, oder, oder, oder, oder, oder



Aus den USA sind neue Farben auf dem Markt, die sanieren, restaurieren und Bausubstanz erhalten bzw. diese Arbeiten enorm erleichtern und verbilligen. Diese High Tech Farben haben Eigenschaften, die noch vor Jahren undenkbar waren. Die besondere molekulare Struktur bildet durch Ineinandergreifen eine Verkettung wie ein Klettverschluss. Es entsteht eine Oberfläche, die einerseits tief in dem Untergrund verankert ist, andererseits ein idealer Haftgrund für Deckfarben darstellt. Der Hersteller garantiert, daß später aufgebrachte Farben nicht reißen oder Blasen schlagen. Ebenfalls erhalten die Farben durch ihre Atmungsaktivität schlechte Bausubstanz, da sie zwar ein Ausdunsten der Substanz erlauben, aber Eindringen von Feuchtigkeit verhindern (semi-permeable-Membran). Diese Eigenschaften erlauben es, eine geschädigte Bausubstanz, gleich ob es sich um Holztüren, Fachwerk oder Mauerwerk handelt, für eine lange Zeit zu schützen, wenn zu einem späteren Zeitpunkt renoviert werden soll. Die Farben sind in reinweiß lieferbar und können mit jeder wasserlöslichen Abtönfarbe gemischt werden. Die Farben sind hochdeckend (z. B. ideal für Graffiti etc.) und halten auf nahezu jedem Untergrund ohne aufwendige Vorarbeit, z.B. auch auf Glas, Kunststoff, Sichtbeton, Eisen, selbst Zink und Aluminium.

ZINSSER 
Qualität seit 1849

• *Farben lösen Ihre Probleme!*

wasserlöslich - atmungsaktiv - elastisch - umweltfreundlich - leicht zu verarbeiten

BULLS EYE 1-2-3

Ist Grundfarbe und Versiegelung in einem. Nicht toxisch. Verschleißt - überbrückt Risse. Bausubstanz wird verbessert und gesichert. 1-2-3 bindet und verhindert Wand und Putz-Ausrieselung. Elastisch, atmungsaktiv, blättert nicht, keine Blasenbildung. Haftet auf fast allen Oberflächen.

PERMA WHITE

Küchen-, Dusch- u. Badraumfarbe. Bei feuchten Räumen, Stockflecken, Schimmel, in Wohnung, Keller, Arbeitsräumen. 5 Jahre Garantie lt. Hersteller stockflecken- u. schimmelfrei. Atmungsaktiv u. geruchsneutral.

BIN

bei Salpeterblumen, Modergeruch-Problemen wie nach Tierhaltung oder bei Fäkalien- und Brandgeruch. BIN versiegelt und verhindert Ausdunstungen und Wasseraustritt bzw. -eintritt. BIN ist NICHT wasserlöslich, sondern ein weißpigmentierter Natur-Shellac.

SHIELDZ

Ist ein atmungsaktiver Tapetenuntergrund. Sie erhalten mit SHIELDZ auf unterschiedlichem Untergrund eine homogene Fläche, die ein fachgerechtes Tapezieren erlaubt. Z.B. bei Mustertapeten.

DIF

Ist ein Tapetenlöser besonderer Art. Mit einer patentierten, natürlichen Enzymaktion hebt DIF die Klebekraft von Tapetenkleister in Minuten auf, fast so, als ob eben erst frisch tapeziert worden wäre. DIF ist wasserlöslich und umweltverträglich.

SHELLAC

Original in Amber u. Natur. Für hochwertige Holzarbeiten. Ideal für Kindermöbel und Spielzeug, ebenso wie für wertvolle Holzprodukte. Shellac ist ein Naturprodukt.

**Bautenschutzsysteme Rudolf Martin, Pappelstraße 49, 25462 Rellingen
Tel.: 0 41 01 / 40 12 55 • Fax: 0 41 01 / 40 33 84 • Auto: 01 71 / 4 16 55 34**

Wir bitten um kostenlose Unterlagen.
Zutreffendes bitte ankreuzen:

Ich habe folgende Probleme:

- Fassaden: Risse, Abblättern, Blasen, Flecken, Ausrieseln
- Fachwerk: Balken, Fenster, Türen, Abblättern, Ablösen der Farbe, Blasen, Flecken, faulendes Holz
- Dach (Ziegel, Eternit): Verwitterungen, Risse, Abblättern
- feuchte Räume, Mauern, Wände: Stockflecken, Schimmel
- Modergeruch, Salpeter, Tiergeruch, Nässe
- festsitzende Tapeten
- Neu: Blend + Glaze: Dekorative Malerarbeiten (z.B. Marmoreffekt)

Absender:

Name: _____

Vorname: _____

Straße: _____

PLZ/Wohnort: _____

Tel./Fax: _____

„Tag der offenen Tür“ am Samstag 13.04.96 ab 13 Uhr

- Squash- und Badmintonturnier (ab 13 Uhr)
- Aerobic zum Mitmachen (ab 13 Uhr)
- Vorführungen der
 - Ballettschule Barry Wilkinson (16 Uhr)
 - Tanzschule Conny Gnass (16 Uhr)
- Sportkarateschule Andreas Riem (18 Uhr)
- Vorstellung unserer neuen Kurse (17 Uhr)
- „Herz-Kreislauf Club“ und „Rücken Club“
- Ab 20 Uhr Mitgliederfete

1Jahr NO LIMITS

NO LIMITS Freizeit • Sport • Fitness

HOMBERG. Genau ein Jahr ist es her, daß sich im Homberger Industriegebiet das Sportzentrum **NO LIMITS** niedergelassen hat und mit viel Engagement der neuen Aufgabe entgegenschaut. Neben dem regen Vereinsleben in Homberg bot sich ab sofort eine neue Gelegenheit zur sportlichen Betätigung kommerzieller Art. Das vielseitige Programm hat bisher über 700 Mitglieder in seinen Bann gezogen, die überwiegend im Fitness und Aerobic Bereich angemeldet sind. Viele Squash- und Badmintonkunden buchen von Woche zu Woche Ihren Termin oder beteiligen sich an den beliebten Ligaspielen, die im Mai und Oktober jeweils neu beginnen. Wer gerne Zuschauer sein möchte, sollte sich die unregelmäßig stattfindenden Turniere oder die Serienspiele der Badmintonmannschaft der Homberger Turnerschaft ansehen. Für Squash- und Badmintoninteressierte stehen auf Anfrage kostengünstig Trainer zur Verfügung. Das AEROBIC-Kursprogramm wird verantwortlich von Anna Kristina Weißenbach geleitet, ihr stehen mit Andrea Fröhlich, Dominique Hunger, Kirsten Becker und Maik Kopplin vier weitere Trainer zur Verfügung, die sich 11 Wochenstunden aufteilen. Sowohl Einsteiger als auch

Fortgeschrittene können aus STEP Aerobic, AEROBIC, Body shaping und anderen Kursen ihren Favoriten auswählen. Desweiteren ist **NO LIMITS** Stützpunkt des BSA, der Nr. 1 unter den Ausbildungszentren im Fitneß- und Gymnastikbereich. Vom 04. -06. Okt. findet im **NO LIMITS** ein Lehrgang zum Aerobic-Gymnastik Trainer A-Lizenz statt. Bereits im Juni, vom 21. bis 23., sowie im September und im November, wird ein Lehrgang zur Trainer B-Lizenz mit integrierter Studioleiterqualifikation im Bereich Fitneß durchgeführt. Im Fitnessbereich trägt Maik Kopplin die Verantwortung, er betreut die meisten Mitglieder. Außer der Erstellung von individuellen Trainingsprogrammen und der Trainingsbetreuung obliegt ihm der Aufbau des neuen Trainingskonzeptes „Club im Club“. Bisher wurden vor allem die Bereiche Rückentraining und Herz-Kreislauf Training an computergesteuerten Geräten mit integrierter Pulskontrolle durchgeführt. Zukünftig soll ein Trainingsbetreuungssystem „Herz-Kreislauf Club“ bzw. „Rücken Club“, d.h. ein Kleingruppentraining mit theoretischen Informations- und Beratungseinheiten, sowie praktischen Übungsstunden integriert werden. Zukunftsmusik sind „Diät

Club“ und andere individuelle Themen. Eine große Nachfrage entstand, neben den oben genannten, nach Programmen zur Gewichtsreduktion, Körperstyling und nach Bodybuilding. Mittlerweile absolvieren auch die Tanzschule Conny Gnass und die Ballettschule Barry Wilkinson Ihre Übungsstunden im **NO LIMITS**. Das Argument dieses Zusammenschlusses liegt vor allem in der Professionalität jedes Einzelnen. Hierbei soll einer drohenden Vermischung der Bereiche Gesellschaftstanz, Klassisches Ballett und Aerobic entgegengewirkt werden. Die Sportkarate Schule Andreas Riem ist von Anfang an dabei und erfreut sich steigender Beliebtheit. So konnten neben dem Kick-Boxen für Erwachsene auch zwei Kurse für die Kinder aufgebaut werden. Im Frühjahr beginnen wieder geführte Fahrradtouren, organisiert vom Homberger „Fahrradladen“ sowie erstmals Surfkurse der Fun-Surf-Schule Antonio Garcia am Singliser See. Das Angebot wird durch das AOK-Kursprogramm, Solarium, Sauna und eine Gastronomie abgerundet. Seit 01. April ist der Bereich Aerobic und Fitneß unter der Leitung von Maik und Anna zusammengefaßt. Dadurch

entsteht für den Kunden ein höherer Nutzen, eine gestiegene Transparenz und eine notwendige Ergänzung des Trainingsprogramms. Am 13. April wird ab 13 Uhr 1 Jahr **NO LIMITS** gefeiert und die Öffentlichkeit kann am „Tag der offenen Tür“ teilhaben und sich vom Angebot einen eigenen Eindruck machen. Ab 13:30 Uhr wird ein Squashturnier und ein Badmintonturnier gespielt. Zur gleichen Zeit beginnt Aerobic zum Mitmachen, das heißt Sportsachen mitbringen und ausprobieren, im Gymnastikraum läuft ein wechselndes Programm von STEP-Aerobic, AEROBIC, Body shaping und Stretching. Ab ca. 16 Uhr sind 2 Auftritte der Ballettschule Wilkinson sowie der Tanzschule Gnass zu sehen, um ca. 17 Uhr stellt Maik die neuen „Club im Club“ Trainingssysteme vor und um ca. 18 Uhr zeigt die Sportkarateschule Riem die Kunst der Selbstverteidigung, sowie um 19 Uhr einen Vergleichskampf. Ab 20 Uhr gehört **NO LIMITS** seinen Mitgliedern. Der Tag (Nacht) wird mit einer **FETE** abgeschlossen. Weitere Informationen:

NO LIMITS
Ludwig- Erhard- Str. 6
Homberg 71600

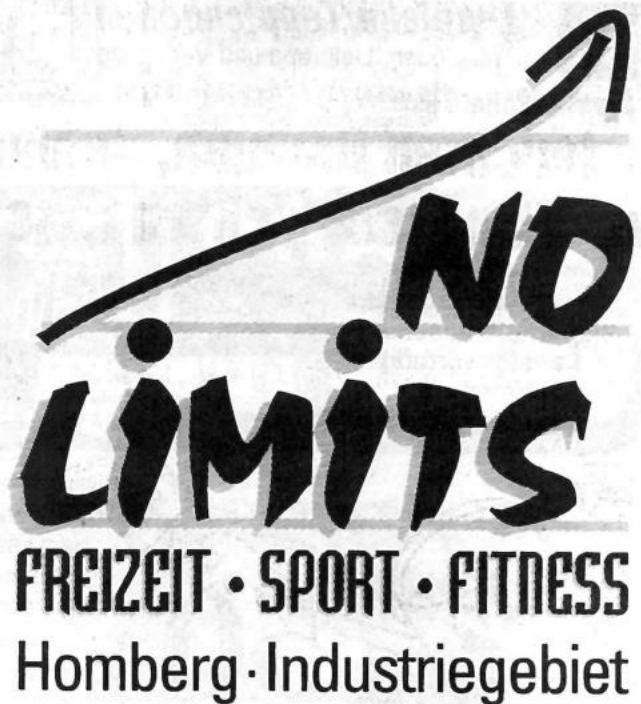

Pfaff **Teppiche/Teppichböden**
 PVC-Böden, Lieferung und Verlegung
Pfaff & Sohn, Tel. 0 56 61 / 29 14, Fax 0 56 61 / 5 22 53
 Melsungen, Parkplätze Am Haspelplatz



Bodenbeläge

SOLAR-Wintergärten
Alu-Überdachungen
Holz-Pergolen
Vordächer
 Kostenlose Information
MARTIN
 W. Schmidt Sterzhausen, Tel. (0 64 20) 73 09



MURARO
 Kunststoff-Fenster
 Sicherheitsbeschläge
 Fensterwartung
 Reparaturen

Individuelle Fertigung

Klasse!

RAL geprüfte Fenster, da kann man sicher sein.

34355 Staufenberg-Landwehrhagen • ☎ 05543/3144



ZEITUNGSLESER
WISSEN MEHR!!!

50 **REIFEN KLEIN**
JAHRE

*Als Dank an unsere Kunden
 veranstalten wir in der Zeit vom*

.....→ **15.4. - 27.4.96** ←.....

J u b i l ä u m s w o c h e n

Wir überraschen Sie mit Jubiläumsangeboten und einer attraktiven Tombola mit tollen Preisen.
Wir verlosen in jeder Woche folgende Hauptpreise:

Unsere Preisknüller

175/70 R13 T ab **59,50**

185/60 R14 H ab **89,50**

195/50 R15 V ab **99,50**

- 1 Satz Alu-Felgen mit Breitreifen im Wert von **2000,- DM**
- 1 Fahrsicherheitstraining im Wert von **1200,- DM**
- 1 Satz Reifen im Wert von **600,- DM**
- 1 Eintrittskarte zum DTM-Rennen - Wert **150,- DM**
- 1 Eintrittskarte zum D1 Supertourenwagen Cup - Wert **150,- DM**
- und weitere wertvolle Sachpreise
- Barauszahlung der Preise nicht möglich.

Kommen und gewinnen Sie!
 Wir freuen uns auf Ihren Besuch.

Am Zollstock 1
 34560 Fritzlar-Lohne
 Tel. 0 5622/35 03+40 65
 Fax 0 5622/55 09

REIFEN 5 **JAHRE**
KLEIN