

BÜRGERZEITUNG

Wochenblatt
mit amtlichen Bekanntmachungen
der Gemeinde

MALS FELD

Jahrgang 30

Donnerstag, den 22. August 1996

Nummer 34

Schulanfänger sind im Straßenverkehr besonders gefährdet. Den komplexen Anforderungen des Straßenverkehrs sind sie aufgrund ihres Entwicklungsstandes noch nicht gewachsen. Schnell sind sie überfordert, wenn es darum geht, sich verkehrsgerecht zu verhalten. Viele Gefahrensituationen beschwören sie aber auch durch ihre schnelle Ablenkbarkeit und ihr spontanes Reagieren selbst herauf.

Die Vorbereitung auf den Schulweg ist eine wichtige und verantwortungsvolle Aufgabe der Eltern. Sie erfordert viel Zeit, Geduld und Einfühlungsvermögen. Außerdem müssen die Eltern jeden Tag darauf achten, daß ihre Kinder ausgeruht sind und richtig gefrühstückt haben. Nur wenn sie konzentriert, gesund und hellwach sind, können sie lernen, mit Gefahren und Risiken des Straßenverkehrs richtig umzugehen

Das sollten Sie wissen:

Kinder unterwegs ... als Fußgänger

- Unfallursache Nr. 1 ist bei Kindern, die zu Fuß zur Schule unterwegs sind, das Überqueren der Fahrbahn, Schulanfänger sind besonders betroffen, denn sie müssen es erst lernen, mit dieser gefährlichen Verkehrssituation zurechtzukommen.
- Die noch nicht voll entfaltenen optischen und akustischen Wahrnehmungsfähigkeiten erschweren den Schulanfängern zusätzlich die Orientierung im Straßenverkehr. Aufgrund der geringen Körpergröße fehlt ihnen häufig auch der notwendige Überblick.
- Gerade Schulanfängern fällt es schwer, sich auf das Verkehrsgeschehen zu konzentrieren - sie reagieren spontan und unvorhersehbar.
- Der Weg morgens zur Schule birgt andere Risiken und Gefahrenquellen als der Weg mittags nach Hause. Kinder haben in der Früh noch Anlaufschwierigkeiten, nach Schluß verspüren sie einen großen Bewegungsdrang.
- vor dem ersten Schultag immer wieder praktisch geübt und dabei besprochen werden. Dieses Training sollte zu den üblichen Schulwegzeiten geschehen.
- Seien Sie sich Ihrer Rolle als Vorbild bewußt, und gehen Sie mit gutem Beispiel voran. Sparen Sie nicht mit Lob und Anerkennung. Angstmachen vor den Gefahren des Straßenverkehrs bringt nichts.
- Daran sollten Sie denken: Nicht immer muß der kürzeste Weg auch der sicherste sein - kleine Umwege bringen oft einen hohen Sicherheitsgewinn.
- Begleiten Sie Ihr Kind auch noch längere Zeit nach dem ersten Schultag.
- Von Zeit zu Zeit sollten Sie Ihr Kind auf dem Weg zur Schule unbemerkt beobachten. So können Sie feststellen, welche gefährdenden zusätzlichen Ablenkungen z.B. von anderen Kindern ausgehen.

Das raten wir Ihnen:

- Der künftige Weg zur Schule oder auch zur Haltestelle des Schulbusses sollte mit den kleinen Schulanfängern schon lange
- Überprüfen Sie auch ab und zu, ob nicht auf dem Schulweg, z.B. durch Baustellen, neue Gefahrenpunkte entstanden sind.

Kinder unterwegs... mit dem Fahrrad

Das sollten Sie wissen:

- Kinder im Alter von 6 - 9 Jahren sind als Radfahrer besonders gefährdet. Deshalb schreibt der Gesetzgeber vor, daß sie bis zum vollendeten 8. Lebensjahr mit ihrem Fahrrad den Gehweg benutzen müssen, wenn kein Radweg da ist.
- Auch wenn Kinder ihre Fahrräder scheinbar schon sicher oder gar perfekt beherrschen, sagt das noch lange nichts darüber aus, ob sie beim Fahren auch noch die Vielzahl von Verkehrs- und Verhaltensregeln berücksichtigen können. Sie sind zu meist nicht in der Lage, Entfernungen oder Geschwindigkeiten richtig einzuschätzen, und auch bei der Bewältigung von schwierigen Fahrmanövern, wie z.B. dem Linksabbiegen, sind sie rasch überfordert.
- Der theoretische und praktische Verkehrsunterricht, in dem die Kinder die wichtigsten Verkehrs- und Verhaltensregeln für das Radfahren erlernen und trainieren, findet überwiegend erst in der 4. Klasse statt.
- Kinder sollten also erst dann im Straßenverkehr fahren, wenn ihre körperliche und geistige Entwicklung es erlaubt, mehrere Handlungen gleichzeitig zu verrichten und auf mehrere Din-

Das raten wir Ihnen:

- Kinder sollten so spät wie möglich mit dem Fahrrad am Straßenverkehr teilnehmen. Lassen Sie Ihr Kind erst dann mit dem Fahrrad zur Schule fahren, wenn es die Radfahrausbildung und die Radfahrprüfung absolviert hat.
- Zeigen Sie Ihrem Kind genau, in welchen Bereichen Ihrer Wohnumgebung es radfahren darf und wo besondere Gefahren drohen. Kontrollieren Sie, ob Ihr Kind sich an diese Anweisungen hält.
- Achten Sie darauf, daß Ihr Kind mit einem „passenden“ Fahrrad fährt. Oft werden zu große Fahrräder gekauft, wodurch die Kinder zusätzliche Schwierigkeiten haben.
- Wenn Ihr Kind - nach sorgfältigem Abwägen von Pro und Kontra - schon alleine am Straßenverkehr teilnehmen darf, muß das Fahrrad den Vorschriften entsprechend ausgerüstet sein: komplette Beleuchtung, vorgeschriebene Reflektoren, funktionsfähige Bremsen, Klingel etc.
- Tragen Sie dafür Sorge, daß Ihr Kind grundsätzlich nur mit Helm Fahrrad fährt. Der ADAC berät Sie hierzu.

Wichtige Rufnummern und Öffnungszeiten

Sprechstunden der Gemeindeverwaltung

Montag bis Freitag 8.00 bis 12.00 Uhr
für Berufstätige Mittwoch 13.00 bis 18.00 Uhr

Sprechstunden im OT Dagobertshausen

Jeden Samstag von 11.00 bis 12.00 Uhr
hält der Ortsvorsteher Lothar Kothe in seiner Wohnung Sprechstunden ab.

Sprechstunden im OT Elfershausen

Jeden Dienstag von 19.00 bis 20.00 Uhr
hält der Ortsvorsteher Karl Harbusch in seiner Wohnung, Am Sportplatz 6, Sprechstunden ab.

Sprechstunden im OT Ostheim

Jeden Freitag von 19.00 bis 20.00 Uhr
hält der Ortsvorsteher Reiner Lampe in seiner Wohnung Sprechstunden ab.

Sprechstunden im OT Mosheim

nach telefonischer Vereinbarung - hält der Ortsvorsteher Thomas Steube in seiner Wohnung Sprechstunden ab.
Tel.: 05662/5363

Sprechstunden im OT Beiseförth

Jeden Mittwoch von 18.00 bis 18.30 Uhr
hält der Ortsvorsteher Walter Fischer Sprechstunden ab im Korbmachermuseum, Mühlenstr. 18

Sprechstunden im OT Sipperhausen

Montag-Donnerstag von 19.30 - 20.30 Uhr
nach telefonischer Vereinbarung hält der Ortsvorsteher Harald Ziebarth in seiner Wohnung Sprechstunden ab. Tel. 05685/646

Sprechstunden im OT Malsfeld

Jeden Freitag von 18.00 - 18.30 Uhr
hält der Ortsvorsteher Werner Hillmann in seiner Wohnung Sprechstunden ab.

Sprechstunden des Ortsgerichtsvorstehers

Ortsgerichtsvorsteher Karl Harbusch hält jeden Freitag in der Zeit von 10.00-11.00 Uhr in den Räumen des Rathauses in Malsfeld, Lindenstr. 1, Sprechstunden ab.

Zusätzliche Termine werden nach Vereinbarung vergeben. Tel. privat: 05661/4794, dienstl. 05661/78143
Anschrift: Am Sportplatz 6, Malsfeld-Elfershausen

Dienststunden der Gemeindekasse

Montag bis Freitag von 8.00 bis 12.00 Uhr

Gemeindebücherei

Buchausgabe donnerstags von 17.00 bis 19.00 Uhr

NOTRUF

Polizei 110

Feuer, Unfall, Notfall 112

Krankentransport 05681/19222

ZENTRALE LEITSTELLE

Alarm- u. Einsatzzentrale 05681/19222

Krankenhaus Melsungen 05661/770

Polizei Melsungen 05661/8031

Überfall, Verkehrsunfall 112

Ärztlicher Notfalldienst

der Landesärztekammer 05681/19222

Tierärzte, OT Binsförth

B. u. R. Korthaus 05664/6611 o. 05661/50506

Brandschutz, Rettungsdienst 112

Störungsdienste:

Gas 1655 od. 0551/9091

Wasser 05661/50027

Kläranlage 05661/2729

Strom 05681/99950

Bürgermeisteramt 05661/50027

Frauenhaus in Homberg,

Notruf Tag und Nacht 05681/6170

Beratungsstelle, Frauen helfen Frauen e.V.,

Am Katterbach 5,

34576 Homberg/Efze, Mo.-Fr. 9.00 bis 13.00 Uhr, ..05681/6160

Kasseler Hilfe, Opfer- und Zeugenhilfe e.V.

Wilhelmshöher Allee 101, 34121 Kassel 0561/282070

Kostenlos und auf Wunsch anonyme Beratung und Hilfe für Menschen, die von einer Straftat oder durch seelische und körperliche Gewalt als Opfer, Zeuge oder Angehöriger betroffen sind.

Sprechzeiten:

Montag-Freitag 9.00 - 12.30 Uhr

Dienstag, Mittwoch und Donnerstag 13.30 - 16.30 Uhr

und nach Vereinbarung

Psychosoziales Zentrum Schwalm-Eder Nord

Kontakt- und Beratungsstelle Burgstr. 21, 34212 Melsungen
Tel. 05661/2626

Sprechzeiten: Montag und Mittwoch 9.00 - 10.00 Uhr

Dienstag und Freitag 11.00 - 12.00 Uhr

und Donnerstag 18.00 - 19.00 Uhr

Teestube Melsungen, mittwochs 15.00 - 18.00 Uhr

Wochenendcafe Melsungen,

jeden 1. Samstag im Monat 14.00 - 17.00 Uhr

Offenes Cafe Fritzlär, Domplatz 18,

jeden 1. Dienstag im Monat 15.00 - 18.00 Uhr

Offenes Cafe Guxhagen, Brückenstr. 4,

jeden 2. Freitag im Monat 15.30 - 17.30 Uhr

Weitere Freizeitangebote entnehmen Sie bitte der lokalen Presse.

Alarmplan Feuerwehr

Ortsbrandmeister: Willi Scholl,

Malsfeld- OT Elfershausen, Hauptstr. 49, 05661/50126

Stellvertreter: Günter Röse,

Malsfeld-OT Ostheim, Steingasse 6, 05661/6895

Malsfeld

Wehrf. Armin Egerer, Malsfeld

Birkenweg 2 05661/8792

Stellv. Friedel Paul, Kirchstr. 24 05661/51048

Beiseförth

Wehrf. Oskar Hofmann, Am Stück 9 05664/820

Stellv. Jens Stransky, Am Stück 6 05664/1381

Dagobertshausen

Wehrf. Waldemar Ellenberger, Malsfelder Str. 11 05661/6824

Stellv. Joachim Oesterling, Ostheimer Str. 6 05661/2793

Ostheim

Wehrf. Günter Röse, Steingasse 6 05661/6895

Stellv. Oliver Witzel, Steingasse 16 05661/1467

Mosheim

Wehrf. Fritz Botte, Am Berg 16 05662/1284

Stellv. Werner Marx, Falkenberger Weg 6 05662/3475

Elfershausen

Wehrf. Willi Scholl, Hauptstr. 49 05661/50126

Stellv. Bernd Otto, Hauptstr. 42 05661/51314

Sipperhausen

Wehrf. Uwe Clobes, Dickersh. Str. 4 05685/327

Stellv. Christian Hocke, Dickersh. Str. 3 05685/316

Schw. Susanne Hosch, Gemeindekrankenschwester

Büro: Am Knick 2, Malsfeld, Tel.: 05661/6660

Persönliche Sprechzeiten: dienstags 14.30 - 15.30 Uhr

Schalterstunden Postamt Malsfeld

Montag, Dienstag 9.00 bis 12.00 Uhr

und von 15.00 bis 17.00 Uhr

Mittwoch von 9.00 bis 12.00 Uhr

Donnerstag, Freitag von 9.00 bis 12.00 Uhr

und von 15.00 bis 17.00 Uhr

Sonabend von 9.00 bis 11.00 Uhr

An Sonn- und Feiertagen ist der Schalter beim Postamt Malsfeld geschlossen.

Postamt Beiseförth

Montag - Freitag von 14.30 bis 16.45 Uhr

Samstag von 10.15 bis 12.00 Uhr

Kastenleerung sonntags nur an der Poststelle.

Postamt Mosheim

Montag bis Freitag von 9.30 bis 10.30 Uhr

und von 15.15 bis 16.30 Uhr

Samstag von 10.15 bis 12.00 Uhr

Frauenhaus

Arbeiterwohlfahrt Kreisverband Schwalm Eder

Telefon 05681/71347

Notruf Tag und Nacht 05681/ 6170

... damit fachliche Hilfe rechtzeitig eintrifft:

Notrufnummern im Schwalm-Eder-Kreis

110 Polizei

112 Feuer, Unfall, Notarzt

Informationen für die Zentrale Leitstelle

- Wo ist der Notfall?
- Was ist passiert?
- Wie viele Verletzte oder Erkrankungen?
- Warten auf Rückfragen, nicht gleich auflegen!

Bereitschaftsdienste

Ärztlicher Bereitschaftsdienst

Am Wochenende, 24./25.8.1996 ist

Herr Zeki, Malsfeld, Schulstraße 7, Tel.: 05661/2252
sowie

Herr Dr. Wienforth, Felsberg, Tel.: 05662/2629
dienstbereit.

Am Mittwoch, 28.8.1996 ist

Herr Dr. Herzberger, Felsberg-Neuenbrunslar,
Tel.: 05662/3770
dienstbereit.

Zahnärztlicher Bereitschaftsdienst

**Am Wochenende, 24./25.8.1996 sowie am
Mittwoch, 28.8.1996 ist**

ZA Dr. Neudam, Melsungen, Schlachthofstr. 5,
Tel.: 05661/3666
dienstbereit.

Tierärztlicher Bereitschaftsdienst

Am Wochenende, 24./25.8.1996 ist

TA Heinz, Melsungen, Sonnenhang, Tel.: 05661/3592
dienstbereit.

Apothekendienst

**An den nachfolgend genannten Terminen sind folgende
Apotheken dienstbereit:**

24.8.1996

Linden-Apotheke, Steinweg 1, Malsfeld,
Tel.: 05661/2567

25.8.1996

Rathaus-Apotheke, Am Markt 3, Melsungen,
Tel.: 05661/2185

28.8.1996

Kloster-Apotheke, Nürnberger Landstr. 12, Altmorschen,
Tel.: 05664/234

Augenärztlicher Notfalldienst

24./25.8.1997

Dr. Pfaff, Neukirchen, Tel.: 06694/6200

Amtliche Bekanntmachungen

Abfuhrtermine LSF und Altpapier

der Gemeinde Malsfeld sowie Durchführung der 2. Schad-
stoffsammlung;

hier: Termine Monat September 1996

LSF

OT Malsfeld, OT Elfershausen 18.9.1996

OT Beiseförth, OT Dagobertshausen

und OT Ostheim 6.9.1996

OT Mosheim 25.9.1996

OT Sipperhausen 24.9.1996

Altpapier

OT Elfershausen 25.9.1996

OT Malsfeld, OT Beiseförth,

OT Dagobertshausen und OT Ostheim 26.9.1996

OT Mosheim 9.9.1996

OT Sipperhausen 3.9.1996

Schadstoffsammlung

Termin: 18.9.1996

15.00 - 19.00 Uhr

Sammelstelle:

Hof des Dorfgemeinschaftshauses Malsfeld, Elfershäuser Str. 4
Malsfeld, den 16.8.1996

Der Gemeindevorstand
der Gemeinde Malsfeld
gez. Stöhr, Bürgermeister

4. Umwelttag in Sipperhausen am 31.8.1996

Treffpunkt: 8.00 Uhr an der Bushaltestelle

Liebe Sipperhäuserinnen und Sipperhäuser!

Im Namen des Ortsbeirates, des Bundes Vogelschutz und der Frei-
willigen Feuerwehr laden wir Sie erneut herzlich ein, **mitzuhelfen**.

Wir wollen an diesem Tag mähen, kehren, räumen, streichen, etc.
Unsere besondere Aufmerksamkeit gilt diesmal dem Platz vor dem
Gasthaus Fink, den wir in Eigenleistung neu gestalten wollen.

Bei dieser Gelegenheit wollen wir auch den Bürgersteig in der Bu-
benroder Str. ab Grundstück Bickel/Bomhardt bis einschließlich dem
Platz vor dem Gasthaus Fink mit Pflaster gestalten.

Diese Arbeiten müssen bereits am Mittwoch, dem 28.8.1996, be-
ginnen. Wir benötigen also bereits für diesen Tag einige Helfer!

Helfen Sie mit, daß dieser Tag zu einem Erfolg für unsere Dorfgemein-
schaft und für unser schönes Dorf wird.

Welche Geräte und Werkzeuge wir benötigen, werden wir am
Treffpunkt festlegen.

Wir freuen uns auf Ihre Unterstützung.

gez. Ziebath, Ortsvorsteher

Aus dem Rathaus wird berichtet

60 Jahre Freiwillige Feuerwehr

mit Einweihung des neuen
Feuerwehrgerätehauses Mosheim
am 24. und 25. August 1996



Festprogramm

Samstag, 24.8.1996

15.00 Uhr Kranzniederlegung am Ehrenmal auf dem Fried-
hof

16.00 Uhr Einweihung des neuen Feuerwehrgerätehauses

19.30 Uhr Kommers anschl. Tanz und Unterhaltung mit der
Kapelle „Southern Dreams“

Sonntag, 25.8.1996

9.00 Uhr Festgottesdienst im Zelt

ab

10.30 Uhr „Spiel ohne Grenzen“ der Jugendfeuerwehren der
Großgemeinde Malsfeld

ab

15.00 Uhr Kaffee und Kuchen, anschl. Siegerehrung der Ju-
gendfeuerwehren mit Ausklang

Schule/Weiterbildung

Georg-August-Zinn-Schule Morschen

Schulbeginn 1996/97

Das Schuljahr 1996/97 beginnt für die Klassen 5 und 6 der För-
derstufe am **Montag, dem 2. September 1996, um 8.20 Uhr
mit der 2. Stunde!**

Die neuen Schüler der Förderstufe werden von ihren älteren
Mitschülern mit einem bunten Programm begrüßt. Dazu sind
auch die Eltern recht herzlich eingeladen!

Das Busunternehmen Reinemund und Bischoff aus Melsungen
wird die Kinder zu folgenden Zeiten in den einzelnen Ortsteilen
abholen:

Elfershausen 7.40 Uhr

Dagobertshausen 7.45 Uhr

Malsfeld 7.50 Uhr

Beiseförth 7.55 Uhr

Binsförth 8.00 Uhr

Neumorschen 8.05 Uhr

Wichte 8.10 Uhr

Konnefeld 8.15 Uhr

Eubach 7.55 Uhr

Aussiedlerhöfe 8.00 Uhr

Heina 8.05 Uhr

Die Rückfahrt für alle Kinder ist am 1. Schultag für 12.00 Uhr
vorgesehen.

Die Schulleitung wünscht allen Schülerinnen und Schülern ei-
nen guten Start in das neue Schuljahr!

Wir gratulieren

zum 76. Geburtstag

Frau Martha Baum, Malsfeld-Beiseförth, Brunnenstr. 41
geb. am 24.8.1920

zum 84. Geburtstag

Frau Anna Koblitz, Malsfeld- Elfershausen, Rasenweg 20
geb. am 26.8.1912

zum 82. Geburtstag

Frau Thekla Gießler, Malsfeld, Steinweg 15
geb. am 26.8.1914

zum 81. Geburtstag

Frau Emma Meinschmidt, Malsfeld, Bachstr. 5
geb. am 26.8.1915

zum 77. Geburtstag

Frau Hildegard Stöhr, Malsfeld-Beiseförth, Mühlenstr. 6
geb. am 26.8.1919

zum 87. Geburtstag

Herrn Johannes Besse, Malsfeld-Mosheim,
Felsberger Str. 9, geb. am 27.8.1909

zum 85. Geburtstag

Frau Anna Sinning, Malsfeld-Ostheim, Mosheimer Str. 2
geb. am 27.8.1911

zum 79. Geburtstag

Frau Elisabeth Aubel, Malsfeld-Beiseförth,
Bahnhofstr. 26, geb. am 27.8.1917

zum 84. Geburtstag

Frau Marie Geßner, Malsfeld, Lindenstr. 3
geb. 29.8.1912

Wir gratulieren zur

goldenen Hochzeit

am 24. August 1996

**Herrn Eduard Röhner und
Ehefrau Gertrud,**

beide wohnhaft in Malsfeld-Mosheim,
Kehrenbergstr. 4

Kirchliche Nachrichten

Ev. Kirchengemeinde

Malsfeld

25.8.1996
9.15 Uhr Gottesdienst

30.8.1996
19.30 Uhr Jugendkreis

Beiseförth

25.8.1996
10.30 Uhr Gottesdienst

27.8.1886

19.00 Uhr TEN SING

31.8.1996

19.00 Uhr Bright Light

Mosheim

25.8.1996
9.00 Uhr Kirchspielgottesdienst anl. Feuerwehrfest

Ostheim

25.8.1996
kein Gottesdienst

Sipperhausen

25.8.1996
kein Gottesdienst

Katholischer Gottesdienst Melsungen

25.8., 10.00 Uhr Sonntagsmesse

28.8., 8.30 Uhr Frauenmesse

30.8., 18.30 Uhr Abendmesse

Katholische Kirchengemeinde Homberg „Christus Epheta“

22.8. bis 28.8.1996

Donnerstag, 22.8.1996 - Maria Königin

7.00 Uhr hl. Messe/AH

9.00 Uhr hl. Messe i.d. Pfarrkirche (nach Meinung)

Freitag, 23.8.1996 - hl. Rosa v. Lima

14.15 Uhr hl. Messe i.d. Pfarrkirche (nach Meinung)

16.30 Uhr hl. Messe/AH

Samstag, 24.8.1996 - hl. Bartholomäus, Apostel

7.00 Uhr hl. Messe/AH

18.00 Uhr Vorabendmesse

(f. + Andreas Jagalski) Le. u. Ko.: Hedwig Gallwitz

Kollekte für die Pfarrgemeinde

Sonntag, 25.8.1996 - 21. Sonntag im Jahreskreis

hl. Ludwig

7.30 Uhr hl. Messe/AH

8.45 Uhr hl. Messe/Hebel

(f. ++ Mathilde Kudlek und Eltern)

9.30 Uhr Rosenkranzgebet

10.00 Uhr Eucharistiefeier für die Pfarrgemeinde

(f. + Anna Zerhold, Sondheim)

Le.: D. Baritz/Ko.: R. Schlingmann

11.00 Uhr hl. Messe/Remsfeld

Die Kollekten sind für die Pfarrgemeinde

Montag, 26.8.1996

7.00 Uhr hl. Messe/AH

Dienstag, 27.8.1996 - hl. Monika

7.00 Uhr hl. Messe/AH

Mittwoch, 28.8.1996 - hl. Augustinus

7.00 Uhr hl. Messe/AH

9.00 Uhr hl. Messe i.d. Pfarrkirche

(f. + Anna Schild)

18.00 Uhr Fröhlicher Dankgottesdienst anl. der Silberhochzeit der Eheleute Christine und Bernd Foerster, Welferoder Str. 23, anschl. Einladung in die Hohlbach-Mühle (f. die Leb. u. Verst. d. Familien Angersbach/Foerster)

Aus Vereinen und Verbänden

Landwirtschaftliche Sozialversicherungsträger Hessen

In regelmäßigen Abständen werden von den Landw. Sozialversicherungsträgern Hessen, bestehend aus der

Land- und Forstwirtschaftlichen Berufsgenossenschaft

Landwirtschaftlichen Altersklasse

Landwirtschaftlichen Krankenkasse und

Landwirtschaftlichen Pflegekasse

auswärtige Sprechtag durchgeführt, an denen sich interessierte Mitglieder über ihre versicherungsrechtlichen Angelegenheiten informieren können.

Der nächste Sprechtag findet wie folgt statt:

Datum: 3.9.1996

Ort: Kreisbauernverband

Hessenallee 8, Ziegenhain

Zeit: 9.00 bis 13.00 Uhr

JSG Altmorschen/Beiseförth/Binsförth

Mit dem Ende der Sommerferien fängt der Ball im Jugendfußball wieder an zu rollen. Zwar ist die Zahl der gemeldeten neun Mannschaften gegenüber dem Vorjahr gleich geblieben, so ist es doch bedauerlich, daß erstmals seit Jahren von unserer JSG keine A-Jugend wegen Spielermangel ins Rennen geschickt

werden konnte. Die restlichen A-Jugendspieler bekommen ihre Spielmöglichkeit beim FV Melsungen, die ihre Spieler in den letzten Jahren in der JSG untergebracht hatten. Als Betreuer im A Jugendbereich sind Helmut Reichhardt und Wilfried Koch tätig.

Unsere B Jugend wird wie zuletzt von Friedhelm Böttner und Friedhelm Joschko trainiert und betreut. Spielort der B-Jugend ist Altmorschen, das Training findet in Konnefeld statt. Im C-Jugendbereich wurden wieder 2 Großfeldmannschaften gemeldet, wobei die C-1 an der Aufstiegsrunde zur Bezirksliga teilnimmt. Gegner sind hier der VfB Witzenhausen, FSV Kassel sowie die JSG Bergheim. Spiel- und Trainingsort ist jeweils Beiseförth. Verantwortlich sind Jürgen Schäfer, Peter Helfers, Manfred Franke, Reiner Kurth, Alfred Wagner und Peter Ludolph. Ebenfalls wie bei der C- konnte man auch bei der D- Jugend 2 Großfeldmannschaften melden. Spiel- und Trainingsort ist in Binsförth. Der Spieltag ist grundsätzlich immer mittwochs. Ge-coacht wird die D-Jugend von Hans Heinrich Schade, Edgar Krippendorf sowie von Erwin Nuhn. Die E-Jugend trainiert und spielt gegenüber der letzten Jahre nun in Altmorschen. Erfreulich ist, daß sich mit Ralf Giesen und Tobias Böhm zwei letztjährige A-Jugendliche bereit erklärten, sich im Jugendbereich zu engagieren. Als dritte Mann wird sich wie bisher Jörg Kerst mitbetätigen.

Unsere F-Jugend wird wie im letzten Jahr von Bernd Gleisinger, Edgar Griepner und Helmut Reichhardt trainiert und betreut, neu hinzu kommt Gerhard Markgraf. Ebenso wie die E- wird auch die F-Jugend ihr Training sowie ihre Spiele in Altmorschen bestreiten. Nachträglich möchte sich der Jugendausschuß bei den Trainern und Betreuern der letzten Serie, aber auch bei allen Eltern für die geleistete Arbeit bzw. für die gute Unterstützung bedanken. Weiterhin wünscht sich der Jugendausschuß eine gute und faire Zusammenarbeit zwischen allen Trainern, Betreuern, Eltern sowie den Verantwortlichen der einzelnen Vereine.

Wissenswertes

Neu im BIZ-Kurs jetzt auch zum selbst abfragen!

Kurs- die Datenbank für Aus- und Weiterbildung - stand schon bisher im Berufsinformationszentrum (BIZ) des Arbeitsamtes Kassel allen interessierten Kunden zur Verfügung. Dabei mußte die Hilfe der Fachkräfte in Anspruch genommen werden. Neu zur Verfügung steht jetzt eine Selbstbedienungsversion. Der BIZ-Besucher kann selbst über Schlagworte bzw. einer Suchsystematik aus den über 300000 Bildungsangeboten, die bundesweit angeboten werden, das für sich passende aussuchen und ausdrucken. Vorerst steht ein Selbstbedienungsplatz im BIZ zur Verfügung, ein Ausbau ist geplant. Das BIZ des Arbeitsamtes Kassel, Grüner Weg 46 (1. Etage, Zimmer 170 im Erweiterungsbau), ist montags bis mittwochs von 8.00 bis 16.00 Uhr, donnerstags von 8.00 bis 18.00 Uhr und freitags von 8.00 bis 14.00 Uhr geöffnet.



Bürgerzeitung

Wochenblatt mit öffentlichen Bekanntmachungen der Kommunalverwaltung.

Die Bürgerzeitung erscheint wöchentlich.

Herausgeber, Druck und Verlag: **Verlag + Druck Linus Wittich KG**, Waberner Str. 18, 34560 Fritzlar, Telefon-

Sammel-Nr. 05622/806-6, Telefax 806-18. Geschäftsführer Peter Imbsweiler. Verantwortlich für den amtlichen Teil der Bürgermeister. Verantwortlich für den außeramtlichen Teil Marliese Meiers. Verantwortlich für den Anzeigenteil Werner Stracke. Vierteljährlicher Bezugspreis: DM 9,30 - nur im Abonnement zu beziehen. Im Bedarfsfall Einzelstücke durch den Verlag zum Preis von DM 0,80 + Versandkosten. Für Anzeigenveröffentlichungen und Fremdbeilagen gelten unsere allgemeinen Geschäftsbedingungen und unsere z.Zt. gültige Anzeigenpreisliste. Für nicht gelieferte Zeitungen infolge höherer Gewalt oder anderer Ereignisse kann nur Ersatz des Betrages für ein Einzelexemplar gefordert werden. Weitergehende Ansprüche, insbesondere auf Schadenersatz, sind ausdrücklich ausgeschlossen.

Ernährung

Kinder... und das Frühstück

Das sollten Sie wissen:

- Schon jetzt werden die Weichen für das Ernährungsverhalten im Erwachsenenalter gestellt. Die Vorlieben und Gewohnheiten der Kinder orientieren sich am Verhalten der Eltern. Gehen Sie deshalb mit gutem Beispiel voran.
- Die Lern- und Leistungsfähigkeit von Kindern ist eng an Gesundheit und Wohlbefinden gekoppelt. Eine rundum gesunde Ernährung beugt vielen Krankheiten vor. Auf den folgenden Seiten werden Hinweise zur richtigen Ernährung Ihres Kindes gegeben.
- Beginnen wir mit dem Frühstück. Das Frühstück ist wichtig, um die über Nacht verbrauchten Energien aufzufüllen. Aufgrund von Energiemangel sind Kinder, die ohne Frühstück den Schulweg antreten, eher unfallgefährdet als Kinder, die in Ruhe frühstücken konnten.
- Kinder brauchen morgens genügend Ruhe und Zeit. Übermüdet, und in Eile kann kein Frühstück schmecken.

Das raten wir Ihnen:

- Schicken Sie Ihr Kind rechtzeitig ins Bett. Wecken Sie es früh genug, damit es langsam „zu sich“ kommen kann. Ein unausgeschlafenes Kind wird nicht ausgiebig frühstücken und entsprechend unkonzentriert sein.
- Mindestens ein Familienmitglied sollte Ihrem Kind beim Frühstück Gesellschaft leisten. Dabei können Sie in Ruhe den Tagesablauf besprechen. Vermeiden Sie Hektik und Streß. Der Morgen eignet sich nicht dazu, Familienkonflikte auszutragen. Der feste Rhythmus des Schulalltags bietet eine gute Gelegenheit, den Tag mit einem vollwertigen Frühstück zu beginnen!
- Kinder sollten zunächst ein „erstes Frühstück“ und im Laufe des Vormittags in der Schule oder zu Hause ein „zweites Frühstück“ erhalten. Beide Mahlzeiten sollten zusammen ca. 700 kcal ausmachen.
- Ernährungsfachleute empfehlen, die tägliche Nahrungszufuhr auf fünf kleine Mahlzeiten zu verteilen. Das fördert die Leistungsfähigkeit, weil es dem biologischen Rhythmus entspricht. Übrigens: der Gesamtenergiebedarf von Grundschulkindern liegt bei ca. 1.900 kcal pro Kopf und Tag.

Kinder... und die Süßigkeiten

Das sollten Sie wissen:

- Der Körper benötigt keinen Zucker, sondern Kohlehydrate. Diese sind u.a. in Brot, Früchten und Gemüse enthalten. Zu viel Gezuckertes auf dem Frühstückstisch, Marmelade, Nougatcreme, Milchmixpulver etc.) fördert die Gewöhnung an die süßen Sachen.
- Zucker ist es leider auch, der viele Naschereien so unwiderstehlich macht. Überwiegend aus Zucker bestehen Bonbons (80 bis 90 %), Marzipan (60 bis 70%) und Schokolade (45 bis 75 %).
- Ein zu hoher Zuckerkonsum fördert Karies und Übergewicht schon im Kindesalter.
- Im Rahmen einer gesunden, ausgewogenen, vollwertigen Ernährung entwickeln Kinder von selbst im Laufe der Zeit Freude am Essen und Geschmacksvorlieben. Regelmäßige Mahlzeiten und eine reiche Auswahl frischer Lebensmittel sind die besten Mittel gegen süße Verlockungen.

Das raten wir Ihnen:

Wechseln Sie öfter die Zutaten. Bringen Sie Abwechslung auf den Frühstückstisch, denn Essen soll Spaß machen.

- **Getränke:**
- Milch, frische Milchmixgetränke, frisch gepresste Obstsaft, Kräuter- und Früchtetee, Mineralwasser, Kakao, Buttermilch, Trinkjoghurt.
- **Getreideprodukte:**
- Vollkornbrot, Roggen- oder Weizenvollkornbrötchen, ungezuckertes Müsli, Haferflocken.
- **Obst und Gemüse:**
- Äpfel, Bananen, Birnen, Pfirsiche, Kirschen, Kiwis, Erdbeeren, Möhren, Tomaten, Gurken, Paprika etc.
- **Fettarme Brotbeläge:**
- Streich- oder Schnittkäse, Schinken, Wurst, Quark, Rohkost.

Aus dem Schwalm-Eder-Kreis



DRK- 5000. Neumitglied

Das Deutsche Rote Kreuz, Kreisverband Schwalm-Eder, führt zur Zeit eine kreisweite Mitgliederwerbung durch.

Kürzlich konnte Gerhard Möller aus Bad Zwesten-Oberuff als 5000. neues förderndes Mitglied des DRK-Kreisverbandes Schwalm-Eder durch den Ortsvorsitzenden der Ortsvereinigung Bad Zwesten, Bürgermeister Heinrich Haupt, und den Kreisgeschäftsführer Manfred Lau, die ihm ein Präsent als kleines Dankeschön überreichten, begrüßt werden. Gerhard Möller, Jahrgang 1943, ist verheiratet und stolzer Vater von zwei Kindern. Er unterstützt die vielfältige Arbeit des DRK mit 120 DM Jahresbeitrag.

Zwischenbilanz:

Durch die Mitgliederwerbung und den Altbestand stieg die Mitgliederzahl auf über 13000.

Als passives Mitglied des DRK-Kreisverbandes Schwalm-Eder fördern Sie durch Ihren Mitgliedsbeitrag die satzungsgemäßen Aufgaben, z.B. die Sozialarbeit unseres Verbandes und die aktive ehrenamtliche Arbeit in den örtlichen DRK-Bereitschaften.

Viele unserer Mitmenschen unterstützen bereits seit langem stillschweigend das Deutsche Rote Kreuz, das nichts tut, als anderen zu helfen. Herzlichen Dank allen, die dazu beitragen! Das Rote Kreuz geht jeden an, denn hier hat jeder die Möglichkeit, wirklich zu helfen. Es ist dabei nicht entscheidend, ob Sie das mit kleinen oder großen Beiträgen tun, wir freuen uns über jede Beteiligung. Alles, was wir tun können - Sie darum zu bitten! Vielleicht entschließen auch Sie sich, förderndes Mitglied im DRK zu werden oder sogar als aktives Mitglied einzutreten.

Vom DRK-Kreisverband Schwalm-Eder werden momentan folgende Leistungen angeboten:

Alten- und Pflegeheime mit Kurzzeitpflege, Altenwohnheime, Ausbildung, Bereitschaftsarbeit, Mahlzeitendienst „Essen auf Rädern“, Familienarbeit, Hausnotruf, Jugendrotkreuz, Katastrophenschutz und Schnelleinsatzgruppen, Kur und Erholung, Psychosoziale Beratung für pflegende Angehörige, Rettungsdienst, Sozialstationen, Seniorenbetreuung, Sozialarbeit, Kleiderabholdienst.

Die DRK-Beauftragten kommen auch zu Ihnen und bitten Sie, förderndes Mitglied des DRK zu werden. Bitte sprechen Sie vorab mit Ihrer Familie darüber. Geldspenden nehmen unsere Beauftragten nicht entgegen. Sie sind äußerlich als „Rotkreuzler“ zu erkennen. Alle Mitglieder des DRK-Kreisverbandes Schwalm-Eder haben im Krankheitsfall einmal im Kalenderjahr die Möglichkeit, den bodengebundenen Rückholdienst innerhalb Deutschlands kostenlos in Anspruch zu nehmen. Für Fragen steht Ihnen der DRK-Kreisverband Schwalm-Eder, Tel. 06691/9463-0, gerne zur Verfügung.

DGB Senioren fahren nach Winterberg und zum Edersee

Eine Tagesfahrt nach Winterberg mit einem Besuch auf dem Kahler Asten und der Internationalen Bob-Bahn in Winterberg steht auf dem Programm. Am Nachmittag wird eine Schiffsfahrt auf dem Edersee mit dem Ziel Bringhausen stattfinden. Dort gibt es zum Abschluß ein rustikales Schlachteessen mit einem Umtrunk. Alle Kolleginnen und Kollegen, die das Fahrtgeld noch nicht eingezahlt haben, werden gebeten, dies umgehend zu tun. Unser Konto ist allen bekannt und der Stichtag der Einzahlung war der 1. August 1996. Die Abfahrtszeiten sind in Melsungen um 7.30 Uhr am Busbahnhof, in Homberg um 8.00 Uhr am Busbahnhof, in Borken um 8.30 Uhr am Bürgerhaus, in Kleinenglis um 8.40 Uhr in der Großenengliser Straße gegenüber Baumgartens, in Großenenglis um 8.50 Uhr Bürgerhaus und in Fritzlär um 9.00 Uhr am Busbahnhof. Alle Kolleginnen und Kollegen werden gebeten, pünktlich an den Abfahrtsstellen zu sein.

Schachfahrt nach Wernigerode mit Eisenbahnfahrt auf den Brocken

Die Fahrt findet am Samstag, dem 17. August 1996, statt. Abfahrtszeiten: Borken 6.30 Uhr am Bürgerhaus und um 6.45 Uhr in Großenenglis am Bürgerhaus. In Gombeth kann zugestiegen werden. Auch hier bitte pünktlich sein, denn unser Zug fährt in Wernigerode pünktlich um 10.20 Uhr zum Brocken ab. Vorher wollen wir eine Stadtrundfahrt durchführen. Frühstück wird gereicht.

Fischereiverband Kurhessen e.V.

Vorbereitungslehrgang

zum Erwerb

der staatlichen Fischerprüfung

Der Fischereiverband Kurhessen e.V. führt für den Bereich des Schwalm-Eder-Kreis im Zeitraum September bis November 1996 wieder Vorbereitungslehrgänge zum Erwerb der staatlichen Fischerprüfung durch.

Vorgesehen sind je ein Lehrgang in:

- Homberg-Holzhausen im Anglerheim des ASV Eftetal
Lehrgangsleiter: Herr L. Schneider, Tel. 05681/3672
Lehrgangsbeginn: Mitte September 1996
- Frielendorf im Feuerwehrgerätehaus
Lehrgangsleiter: Herr O. Greulich, Tel. 06693/919010
Lehrgangsbeginn: Mitte September 1996
- Fritzlär im Soldatenheim in der Waberner Straße
Lehrgangsleiter: Herr S. Lerschmacher, Tel. 05683/5489
Lehrgangsbeginn: Montag, 09.09.1996, um 19.00 Uhr
(Informationsveranstaltung)

Die Ausbildung und Schulung erfolgt nach den einschlägigen Richtlinien und Rechtsvorschriften des Fischereigesetzes des Landes Hessen.

Der Verband weist darauf hin, daß die erfolgreiche Teilnahme an einem Vorbereitungslehrgang eine Grundvoraussetzung zur Anmeldung und Teilnahme an der staatlichen Fischerprüfung ist. Die Prüfungstermine vor dem Prüfungsausschuß der unteren Fischereibehörde des Schwalm-Eder-Kreises sind im Zeitraum vom 25.11. bis 30.11.1996 festgelegt.

Alle Interessenten sind hiermit herzlichst eingeladen. Anmeldungen nehmen die Lehrgangsleiter entgegen, hier können auch weitere Informationen erteilt werden.

Siegfried Lerschmacher

Beauftragter für die Fischerprüfung im Fischereiverband Kurhessen e.V.

Tel. 05683/5489

Dampflokkfest 1996

am Sonntag, dem 25. August
von 9.30 Uhr bis 18.30 Uhr
im ehem. Bahnbetriebswerk Treysa

(zu erreichen über
Ulrichsweg und Horschmühlenweg)

Wir bieten:

Führerstandsmitfahrten
im Bahnhofsbereich auf Dampflokk und Diesellokk
Modellbahnausstellung
Führungen durch den Lokschuppen
Einblick in die Fahrzeuginstandsetzung
Fachsimpeleien mit „alten Hasen“ bei Kaffee und Kuchen oder einem „kühlen Blondin!“
Bei entsprechender Nachfrage gegen 14.00 Uhr
Zugfahrt Treysa - Frielendorf u. zurück.
Erstmals: Modellbahnbörse
Eintritt: 5,00 DM für Erwachsene
und 2,50 DM für Kinder unter 14. J.

Wir wünschen einen erlebnisreichen Tag!

Eisenbahnfreunde Schwalm-Knüll e.V.
Der Vorstand



REISE UND ERHOLUNG 1996

- Anzeige -

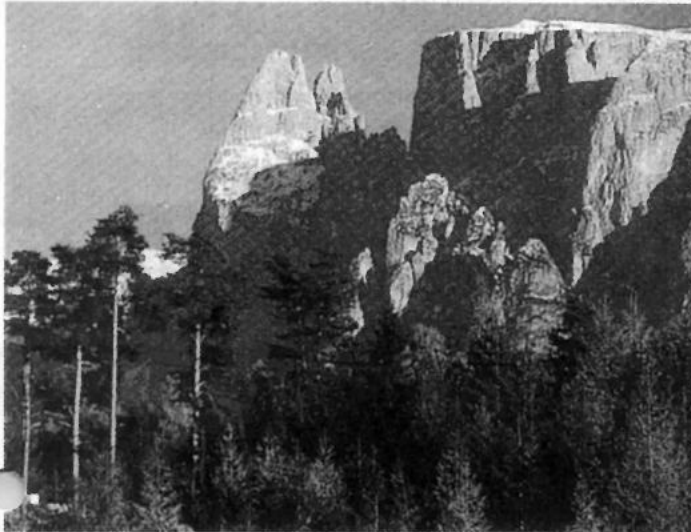

Noch deutschsprachig, aber schon italienisch: Südtirol ist ein kontrastreiches und lebensfrohes Land an der Schnittstelle der Kulturen. Die Landschaft wird von den schneebedeckten, fast 4000 m erreichenden Bergrie-

sen und entlegenen, oftmals vergletscherten Hochtälern ebenso geprägt wie von lieblichen Tälern und Gebirgsflüssen, weiten Obplantagen und subtropisch mildem Klima. Hier lebt sich's gut bei Pasta und Knödeln, Cappuccino und frischer Kuhmilch, in espressobars und Bauernwirtschaften... Seit mehr als tausend Jahren ist die malerische und imposante Gebirgslandschaft zwischen Etsch und Eisack geprägt von nord- und mitteleuropäischen Einflüssen. Überall begegnet man bewegter Geschichte. Römer, Alemannen, Bajuwaren, Langobarden und slawische Volksgruppen haben Spuren und Zeugnisse hinterlassen.



Die vielen prächtigen Burgen und Schlösser machen es leicht, sich ins Mittelalter einzufühlen. Wer hoch über dem Tal in den trutzigen Burgranlagen steht, kann sich leicht vorstellen, wie die Mächtigen einst gelebt und regiert haben. Kirche und reiches Bürgertum bescherten dem Land zudem einen einzigartigen Schatz an romantischen und gotischen Fresken.

In Südtirol lacht die Sonne öfter als anderswo. Meistens macht der tiefblaue Alpenhimmel schon morgens Lust auf Sport und Spaß draußen in der Natur. Die atemberaubende Kulisse der Dolomiten, Berggipfel unterschiedlichster Schwierigkeitsgrade, gemütliche Mittelgebirgswege und üppige Almwiesen verlocken im Sommer zu ausgiebigen naturkundlichen Wanderungen. Am Gestein läßt sich die Erdgeschichte ablesen, Naturdenkmäler wie Eislöcher oder Erdpyramiden machen neugierig auf geologische Erklärungen. Anschließend kann man sich in kristallklaren Gebirgsbächen herrlich erfrischen...

Hier zwei sehenswerte Orte, die Ihnen als Ausflugs- oder Aufenthaltsort besonders ans Herz gelegt sein sollen:

MERAN

Eingebettet in einem Talkessel, umgeben von mächtigen Bergen, liegt Meran am Zusammenfluß von Passer und Etsch. International bekannt ist die Stadt als Kurort mit ihren Thermalquellen, dem ungewöhnlichen milden Klima und den Traubenkuren im Herbst. Aber auch die subtropische Vegetation, die hier überall zu finden ist, die Altstadt mit ihren Lauben und die ländliche Umgebung mit den zahlreichen Ausflugsmöglichkeiten gestalten Meran zu einem idealen Reiseziel zu jeder Jahreszeit.

BRIXEN

Landschaftlich reizvoll, in einem weiten Talkessel gelegen, bezaubert Brixen immer wieder von neuem. Vom Norden kommend, öffnet sich die sonnendurchflutete Talsenke mit ihren Kastanienwäldern und den Rebhängen, die bis an den Ort heranreichen. Eine malerische Altstadt, enge Gassen, schicke Häuser, würdige Kirchen, versteckte Winkel, große und kleine Lauben und erholsame Parkanlagen spiegeln das Bild einer kleinen Stadt, die ihre Gäste immer wieder in ihren Bann zieht. Brixen, das bedeutet aber auch Eisacktaler Küche mit deftigen Köstlichkeiten und natürlich „Törggelen“, das Verkosten des neuen Weines zusammen mit Speck, Kastanien, Trauben und herzhaftem Bauernbrot.

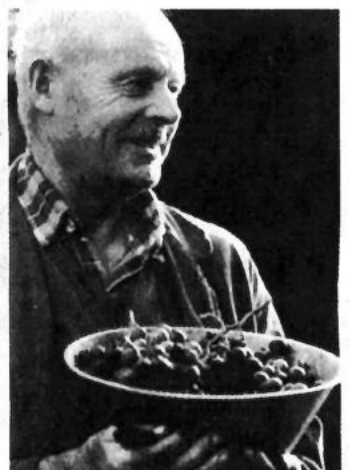

...dem Alltag entfliehen...



SONDERREISE SÜDTIROL

Montag, 16.09. bis Freitag, 20.09.96

Fröhlich-Reisen legt speziell für Leser der Bürgerzeitungen des Wittich-Verlages eine Reise zu Sonderkonditionen nach Südtirol auf:

5-Tag-Reise Südtirol

Das überwiegend deutschsprachige Südtirol ist wegen seiner unversehrten landschaftlichen Schönheiten ein erstklassiges Reiseziel. Die geschützte Lage am Alpensüdrand gewährt von Ende April bis Anfang November ein angenehmes mediterranes Klima. Die beeindruckenden Naturschönheiten Südtirols, der Dolomiten und das seit hundert Jahren überlieferte Brauchtum machen diese Region zu den abwechslungsreichsten Fremdenverkehrsgebieten Europas.

1.Tag:

Anreise über Nürnberg, München zum ***Hotel nach Südtirol

2.- 4.Tag:

Sie haben Zeit für individuelle Gestaltung Ihres Urlaubs. Wir empfehlen Ihnen folgende Ausflugsmöglichkeiten: Dolomitenrundfahrt, Meran, Kaltern, Tauerer Ahrntal oder Brixen mit Kloster Neustift. Diese Ausflüge sind nicht im Reisepreis enthalten.

5.Tag

Nach dem Frühstück treten Sie die Heimreise in die Heimatorte an.

Leistungen:

- Komfortable Busreise im ***/**** Fernreisebus mit Bordküche und WC.
- 4 Übernachtungen im *** Hotel im Pustertal, Eisacktal oder Wipptal, alle Zimmer mit DU/WC
- Halbpension, d.h. erweitertes Frühstück und 3x Abendessen mit Menüwahl.
- 1x Südtiroler Spezialitätenessen
- Reiseleitung vor Ort
- Begrüßungsdrink
- Überraschung auf dem Zimmer

Reisepreis pro Person: Doppelzimmer 448,-
EZ-Zuschlag 75,-

Buchung in unseren Reisebüros in Hess. Lichtenau, Eschwege, Melsungen, Kassel. Wir freuen uns auf Ihren Besuch!

34117 Kassel Mittelgasse 33 ☎ 05 61 / 10 29 93	37235 Hess. Lichtenau Sudetenstraße 18 ☎ 0 56 02 / 40 71 / 30 81	37269 Eschwege Marktplatz 26 ☎ 0 56 51 / 5 00 66	34212 Melsungen Burgstraße 23 ☎ 0 56 61 / 30 57
--	--	--	---





Polstermöbel

Aufarbeitungen und beziehen

Pfaff & Sohn,

Tel. 0 56 61 / 29 14, Fax 0 56 61 / 5 22 53
Melsungen, Parkplätze Am Haspelplatz



Polstern

Achtung Seat-Fahrer!

Reparaturen und Inspektionen – Superpreise!

Inspektion 2 Jahre oder 30 000 km für

Ibiza, Cordoba und Toledo (ohne Teile) nur **109,-**

für Ibiza, Cordoba und Toledo ab nur **95,-**

für o.g. mit 85, 92, 95 und 98 kW nur **140,-**

Kfz-Meisterwerkstatt Kniese GmbH

34590 Wabern-Uttershausen, Tel. 0 56 83 / 74 15

DIE BÜRGERZEITUNG – EINFACH LESENSWERT!

SOLAR-Wintergärten
Alu-Überdachungen
Holz-Pergolen
Vordächer
Kostenlose Information
MARTIN
W. Schmidt · Sterzhausen, Tel. (0 64 20) 73 09

Beilagenhinweis

Einem Teil dieser Ausgabe liegt ein Prospekt der

Fa. Getränke Oase bei.

Wir bitten um Beachtung!!



Vertikal-Stores-Jalousien

Rollos · Schienen · Montage

Pfaff & Sohn,

Tel. 0 56 61 / 29 14, Fax 0 56 61 / 5 22 53
Melsungen, Parkplätze Am Haspelplatz



Dekorieren

Pflasterarbeiten

Garageneinfahrten
Hof- und Wegebau
Trockenmauern
Hausisolierung
Betonaufbrüche

Baggerarbeiten

Baugrubenaushub
Straßen- und
Hausanschlüsse für
Entwässerungen
Fundamentbau

Garten- und Landschaftsbau
☎ 0561/813463
Fax 0561/814626
Herbert Wagner
GmbH

Dörnbergstraße 22, 34233 Fulda 1

Nicht verzichten - sondern sparen!
mit gebrauchten Waren

Gebrauchtmöbel, Hausrat, Öfen, Fahrräder....



Recyclinghof Borken

Marburger Str. 11
Öffnungszeiten:

7.00 - 16.00 Uhr

Mo. 7.00 - 19.00 Uhr

Fr. 7.00 - 14.00 Uhr

Tel.: 05682/5383

JETZT HEISST ES ZUGREIFEN! JETZT HEISST ES ZUGREIFEN!

Die neue Ausgabe des
»Schwalm-Eder Fußballer«
erhalten Sie für nur **3.- DM**
bei folgenden Verkaufsstellen:

- Fritzlar:** **DEA-Station Rehbein**, Waberner Str. 43
Sport-Theis, Gießener Str. 11
ARAL Müller, Kasseler Str. 30
Jodlers Einkaufsstübchen, Gießener Str. 24
Honsel Großtankstelle, Wildunger Kreuz
- Gudensberg:** **Coop**, Grabenweg 1
DEA-Tankstelle Groß, Fritzlarer Str. 39
Neukauf, Kasseler Straße 5
- Felsberg:** **Esso Servicenter**, **Autohaus Rietschle**,
Steinweg 6
Spar-Berg, Steinweg 18
Kleine Kneipe, Inh. G. Lothar, Untertor 14
- Gensungen:** **Kronland Getränke SB-Shop**,
Giessenweg 32
Bodo Groß, Bahnhofstr. 3
- Melsungen:** **Esso-Station**, **Autohaus Heerd**,
Fritzlarer Str. 67
- Körle:** **Gudrun Welch**, Nürnberger Str. 7
- Guxhagen:** **Getränke-Spezialist**
Die Fundgrube, Poststr. 11
- Niedenstein:** **Nahkauf Schlieve**, Mittelweg 1, Metzke
Gutkauf Pfaar, Emstalstr. 21, Kirchberg
Bäckerei Littebrand,
Hauptstr. 31, Niedenstein
Edeka Markt Handke,
Gotheplatz 2, Niedenstein
- Gilsberg:** **Getränkemarkt „Gilsberg“**
Kasseler Str. 20, Gilsberg
Edeka Markt Weissing, Gilsberg
- Bad Zwesten:** **Bücher-Schreibwaren Lauer**
Sandkaute 1a, Bad Zwesten
Quelle-Agentur Bachmann
Schulstr. 18, Bad Zwesten
- Neuental:** **Quelle-Agentur Kurze**
Bahnhofsstr. 29, Zimmersrode
Schreibwaren Herwig
Am Rain 8, Waltersbrück
Autohaus Völker (Tankstelle)
Alsfelder Str. 7, Bischhausen
- Jesberg:** **Schreib-Spielwaren-Geschenke**
Würtele, Frankenberger Str. 21, Jesberg
EDEKA Markt Weissing, Jesberg
- Neukirchen:** **BP-Tankstelle Diegelmann**
Niederrheinische Str. 27, Neukirchen
Bürobedarf Karl Knoll
Kürhessenstr. 25, Neukirchen
Tabak Cabinet S. Cyriax
Kürhessenstr. 41, Neukirchen
- Frielendorf:** **Spielwaren Scholz**
Hauptstr. 42, Frielendorf

oder anfordern bei:



Verlag + Druck Linus Wittich KG

Waberner Str. 18, 34560 Fritzlar

An- und Verkauf

Zahle faire Preise für uralte Kleiderschränke, Sekretäre, Kommoden, Vitrinen etc. - Suche ferner Münzen, Bücher, Postkarten, Bilder, Porzellan, Leinen, Spielzeug sowie Antiquitäten aller Art - auch ganze Sammlungen.
 ☎ 05662 / 28 26

Antik & Trödelmarkt

So. 25.8. Eschwege
 Festplatz, Eintritt 2,50
 Aussteller 10,- DM lfdm., ohne Anmeldung

Suche Uropas Möbel

Küchenschränke, Vitrinen, Tische, Stühle, Sekretäre, Ölbilder usw., ganze Nachlässe vor 1925.
 ☎ 05625 / 15 85

Antikankauf Wabern: Wir kaufen ständig Möbel u. Trödel aus Omas Zeit, auch verwirrt u. kaputt, seit 20 J. stiller. Aufarb. Ihrer Antikmöbel.
 ☎ 05683/7024 od.05608/4395

Sammler kauft alte Postkarten vor 1920 und ganze Alben. Zahle gut.
 ☎ 05661 / 69 07

Verk. restaur. u. unrestaur. antike Kirschholzmöbel. Tel. 05626/8196

Antikscheune Morschen-Eubach: Verkauf ab Lager rest. u. unrest. Möbel, Schränke, ab 350,- DM. Tel. 05664/8934

Antikscheune: Kaufe Antiquitäten aller Art, beste Bezahlung. Tel. 05664/8934

An- und Verkauf von Antiquitäten aller Art. Tel. 05626 / 8498

Kaufe altes Leinen, Omas Tischdecken, Serv., Handtücher, Möbel u. Hausrat vor 1920. ☎ 05622 / 7 09 02

Kaufe Uromas Möbel! Schränke, Kommoden, Vertikos usw., Porzellan, Bilder, Leinen. Zahle gut.
 ☎ 05625 / 15 85

Kaufe Omas Möbel (vor 1920), Hausrat, Bilder, Spielzeug, Höchstpreise.
 ☎ 05626 / 524



BRAUT- UND FESTMODEN
 BRÜDERSTR.1, 34117 KASSEL
 TEL. 0561 - 77 57 86

Kaufe alte Ölgemälde, Jürgen Berg, Gensungen,
 ☎ 05662 / 54 49

Kaufe alte Möbel und Trödel
 ☎ 05662 / 54 49

Kaufe alte Orden
 ☎ 05662 / 54 49

Zahle gute Preise für Antik-Möbel, Postkarten, Leinen und Bücher.
 ☎ 05662 / 54 49

Rotes Sofa, 600,-, 2 J., Neu 1.200,-
 ☎ 05626 / 99 99 - 0
 abends 05626 / 92 00 85

Buchebrennholz, Scheit, halbtrocken, rm = 85 DM incl. Anfuhr.
 ☎ 06695 / 6 00 oder 2 94

C-Netz Mobiltelefon, 2 J. alt, Siemens, auch als Festeinbau, kompl. mit Akku 500,- DM.
 ☎ 06695 / 6 00 oder 2 94

An- und Verkauf

Verk. E-Herd 100,- DM, Sportwagen 150,- DM, Brennholz.
 ☎ 05635 / 18 32

Alte Hobelbank, 800-Liter-Faß, alte Standuhr.
 Antikhof ☎ 05683 / 58 54

Antikhof Wabern-Niedermöllrich: An- + Verk.: Möbel, Bilder, Uhren + Grafik. ☎ 05683 / 58 54

4 Zimmertüren preiswert abzugeben.
 ☎ 05543 / 26 33

Jugendzimmer zu verkaufen. VS.
 ☎ 05658 / 86 43

PARKETT - KORK - LAMINAT
 umweltfreundliche Teppichböden
Ruppert Fußbodenbau, Tel. KS 897601

MTB/LX 300, DM 500,-, NP DM 1.200,-. ☎ 05665 / 48 05

Ausziehtisch, Eiche rust. DM 80,-.
 ☎ 05543 / 25 26

Eisenbereifte Holzwagenräder, schwer, 7 St. à 30,- DM abzugeben. Melden bei Hämel, Wabern-Uttershausen.
 ☎ 05683 / 17 17

Buchenbrennholz, 1 m Länge, klein geschnitten oder gehackt, in Mo.-Heina.
 ☎ 05664 / 72 54 od. 65 53

Prinzess-Triset Ki.-Wag. + Happy Car, gut erh., günstig. ☎ 05606 / 93 76

Crawford-Garagentore
 Wärmegedämmt durch FCKW-freie Isolierung in über 10.000 Standard-Abmessungen. 3 Tortypen und 5 Standardfarben.
 Autom. Torantriebe Klaus Adam GmbH
 Borken-Arnstsch, ☎ 05682/70790, Fax 707970

Flurgarderobe, 6-teilig, Eiche rustikal (furniert), ca. 2 m breit, 300,- DM.
 ☎ 05681 / 24 06

Seriöser Sammler kauft Orden, Bücher, Dolche usw. VI, HV II WK.
 ☎ 05625 / 51 57

D-Netz Handy mit Karte nur 1,-.
 Tel. 0561/408560

PARKETT abschleifen
 auch Leihgeräte für „Do it yourself“
Ruppert Fußbodenbau ☎ 0561 / 89 76 01

Kaufe alte Kleiderschränke, Kommo-den, Truhen und Tische vor 1920.
 ☎ 05663 / 17 85

Kaufe Oma's Möbel, Hausrat, Porzellan, Nachlässe. ☎ 05663 / 17 85

nut Fenster
 ☎ 0561 53049

B+A

braut- und abendmoden

Kölnische Str. 5, Ecke Wolfsschlucht
 KASSEL, Ruf 05 61 / 10 23 76

Rolladenbau
B. u. B.

Planung, Produktion, Montage,
 alles aus einer Hand
Hann. Münden-Hedemünden
 ☎ 05545 / 7 38
 Kassel ☎ 05 61 / 52 40 80

An- und Verkauf

Mutterboden, Basaltschotter und Grus zu verkaufen. ☎ 05601 / 87526

Alte Puppenküchen, antike Porzellan-kopfpuppen aus priv. Sammlg. zu verk. ☎ 069 / 50 41 82

Schränkband 3,70 m, Eiche furniert, 300,- DM. ☎ 05624 / 65 53

Designer HiFi-Metall-Rack, Rack o.k., 2 Glaseinlegeböden defekt, NP 500,- DM, Preis VB. ☎ 05664 / 15 46

Stellenmarkt

Putzhilfe, 4 Std./wö. in Dörnhagen ges.
 ☎ 05665 / 42 78

Zuverl. Putzhilfe, 1x wö. 2-3 Std. in Oberuff ges. ☎ 05626 / 16 57

300,- DM/Wo. mit abnehmen und fern-sehen. ☎ 0172 / 5616147

Hobby mit Verdienst für Frauen von 18 bis 80, FS + Auto Bedingung.
 Tel. 05603 / 34 28

Nebenverdienst gesucht?
 Bei uns kein Problem! Interesse?
 Tel. 0561 / 81 42 09

Ideal. Heimbüro-Verdienst m. Garan-tie. Handwerk. Arbeiten. 5000/Mon. u. mehr. INFO f. 5 DM Porto: MEYER- Aggerstr. 2, 53175 Bonn.

Suchen Sie ein langfristig sicheres 2. Einkommen? ☎ 05624/1495

Haushaltshilfe für 1x wöchentl. in ESW gesucht. ☎ 05542 / 7 22 19

Suche liebe Kinderfrau, vormittag in Lohfelden für Baby.
 ☎ 0561 / 51 68 91

Zuverl. Putzfrau f. 3 Std./Wo. DM 50,- nach Baunatal-Rengershausen, ges.
 ☎ 0561 / 49 51 73

Grundstücke/Immobilien

Wohnen wie im Urlaub, ETW in Nie-denstein v. Pr. m²-Preis 2.600 DM VB.
 ☎ 05624 / 52 00

Suche Wochenendgrundstück in Wil-helmshausen. ☎ 05541 / 25 80

EFH in Ahnatal, ruh. Wohnl., Bj. 75, 146 m² Wfl., 7 ZKB, Gäste-WC, DU/WC, Speisek., Blk., Garage, 1155 m² Grdst. f. 448.000 DM zu verk. Angebote unter Chiffre 21094.

Mehrfam.-Wohnhaus (ab 6 Whg.) in KS ges. von Privat.
 Tel. + Fax 05662 / 32 12

Grundstücke zu verkaufen
 voll erschlossen, in: Spangenberg, Kairie, Rotenburg-Liesspauhausen, ohne Makler. Besichtigung nach Vereinbarung.
 Tel.: 05665 / 2011 od. 2012

Melsungen
Stadtnahe 2-3 Zi. ETW.
 ruhige Wohnlage, bezugsfertig 9/96, 65-92 qm, Besichtigung nach Vereinbarung
 Tel.: 05665 / 2011 od. 2012

Fuldabrück-Dörnhagen
Großzügige 3 Z, DG ETW mit Balkon sofort zu verkaufen.
 Preis und Besichtigung nach Vereinbarung
 Tel.: 05665 / 2011 od. 2012

Grundstücke/Immobilien

Wir sind beauftragt
 von Kassler Aktiengesellschaft
Mehrfamilien- bzw. Geschäftshäuser
 zur kurzfristigen Kaufabwicklung zu suchen.
 Scheider Immobilien 0561 / 932 44 33

Suche 1-2 Familienhaus in Baunatal 4 od. 1, sofort od. später von Privat. Zuschriften unter Chiffre 21071 an den Verlag.

Suche 1-2 Familienhaus bis 300.000,- DM in KS od. Umgeb.
 Tel. 0561 / 77 44 54

1-2 Fam. DHH in Lohf.-Vollmarshausen, Bj. 58, ca. 135 m² Wfl., 400 m² Grdst., Vollkeller u. Do.-Garage, pr. f. 350.000 DM zu verk.
 ☎ 05608 / 36 11

App., 35 qm, in ruhiger Lage, KS-Ha., als Kapitalanlage zu verk., DM 120.000,-. ☎ 88 54 06

Dtsch. Markenmitbauhaus, 173 qm Nutzfl., kompl. inkl. Kellerzeichng. u. Statik, 199.900 DM.
 ☎ 05676 / 10 78, Fax 13 85

Wir suchen für unsere Kunden
Grundstücke in guten Lagen
 Planungsbüro Frede Massivhaus GmbH
 Tel. 0561 / 6 30 56

Fritzlar-Lohne
 nur 20 Min. bis Kassel
 Schönes Einfamilienhaus, ab Oberkante Kellerdecke, Innenausbau mit Eigenleistungen ab 181.000,- DM, Grundstück in ruhiger Wohnlage vorhanden, Baubeginn nach Vereinbarung.
LUX-Haus GmbH, Tel. 05622 / 64 15

Gewerbe-Mischgebiet
 in Guxhagen, Autobahnabfahrt. Erschlossene Grundstücke in beliebiger Größe, -ohne Makler. Besichtigung nach Vereinbarung.
Tel.: 05665 / 2011 od. 2012

Grundstücke zu verkaufen
 in Spangenberg, leicht geneigter Südhang, voll erschlossen, in beliebiger Größe, -ohne Makler. Besichtigung nach Vereinbarung.
Tel.: 05665 / 2011 od. 2012

Vermietungen

3 ZKB, 60 qm, Nie.-Sandershausen, 650 DM + NK + Kaution.
 ☎ 0561 / 5 57 00 oder 52 84 51

In ruh. Haus, KS-W., KVG Ber., Nähe Bahnhof Wilh., 4 ZKB, Blk., Garage zu verm. ☎ 05673 / 42 02

Nachmieter ges., Fritzlar, Marktplatz, 120 qm, 3 ZKB, Gäste-WC, Wirtschaftsr. ☎ 05622 / 60 36

Bad Emstal-Sand, 1/2 ZKB, Abstell-raum, gr. überd. Freisitz, sep. Eing., Stellplatz, Top-Lage, Souterrain, ab 10/96. Zuschriften unter Chiffre 21095 an den Verlag.

2 Zi., Kochn., Du-Bad, Blk. in Knüllwald-Schellb. ☎ 05681 / 34 80

Verm. Neubauwohnung in Bad Zwesten, 100 qm DG, sep. Eingang, Stellpl., 110 qm EG, sep. Eingang, Stellpl.
 ☎ abends n. 20 Uhr 05682 / 25 23

Garagen-Stellplatz, Baunatal, Birkenal-lee. ☎ 0561 / 49 87 09

Vermietungen

Bad Zwesten: Schöne sonnige 4 ZKB, gr. Balk., Gartenben., KM 990,- DM. ☎ 0 56 82 / 70 78 13

3 ZKB, Blk., Garage, Keller in Fuldatal-Wohnh. zu verm. ☎ 0 56 07 / 4 12

Bad Emstal-Sand, Büro/Kanzlei, Top-Lage, sep. Eingang, ca. 90 qm, Stellplätze, ab 10/96. Zuschriften unter Chiffre 21095 an den Verlag.

Wohnung in Vöhl zu vermieten, 3 Zi. + Blk., ca. 65 qm, KM 480,- + NK. ☎ 0 56 35 / 83 36

Zierenberg, kl. Wohnung, ca. 60 qm, zu verm. ☎ 0 56 06 / 32 58

Fuldatal-Knickhagen: 5 ZKB, 125 qm, an Ehepaar mit Kindern ab sofort. Info: 0 56 07 / 2 49

Vöhl-Basdorf, 2 ZKDB, 74 qm + Terrasse im 2. Fam.-Haus zu verm. ☎ 0 56 35 / 10 93 0. ☎ 21 02 / 3 29 84

Bad Emstal-Sand: 4 ZKB, Gäste-WC, 2 Blk., DG, 90 qm, Top-Lage, ab 01.11. ☎ 0 56 25 / 72 11 ab 19 Uhr

Fritzlar, 2 ZKB, Blk. 76 qm, PKW-Stellpl., Erstbezug 1.9.96, DM 850,- + NK. ☎ 0 56 22 / 17 23

Diemelstadt, 3 ZKB, Garage, Einlieger-Whg. ab 1.11.96 zu verm. ☎ 0 56 94 / 5 47

2 ZKB, Zentralh., ca. 55 qm, in Staufenberg-Utschlag, ab sofort frei. ☎ 0 55 43 / 39 31

Bad Emstal: 2 ZKB, 70 qm, Balk., Einstellpl. ☎ 0 56 22 / 22 69

3 ZKB, Blk., 68 qm, Fuldabrück-Dörnhg., Neubau-Erstbz., DM 11,- pro qm + NK + Kaution, ruhige Lage, Kinder angenehm, provisionsfrei, ab sofort. ☎ 0 56 65 / 92 10 62

3 ZKB, DG-Wohnung m. 81 qm Wfl. in Altenstadt zu verm., Keller vorh., Gartenben. mögl., KM 630 DM. ☎ 0 56 25 / 6 17

Bad Zwesten, 2 Zi.-App., Du., WC, 45 qm, KM 400 DM. ☎ 0 56 82 / 70 78 13

2 ZKB, 65 qm od. 3 ZKB, Gästetoil. 87 qm in Berkat.-Frankersh., 7,90/qm, beste Wohnlage. ☎ 0 56 57 / 15 31 od. 03 45 / 5 60 23 38

Kassel-Wehlheiden, hübsche 2 ZKB, ca. 58 qm, Blk., renov., 600,- DM + NK ab 1.9./1.10. Tel. 05662/3212 ab 19 Uhr.

Mietgesuche

Suche 1 ZKB, 20 - 25 qm, 350 DM warm, 10 km um KS, einsam gelegen. ☎ 0 56 65 / 77 74

Suche Lagerraum m. sep. Eing., ca. 10 qm, 10 km um KS; priv. Nutzung. ☎ 0 56 65 / 77 74

Suche kl. Wohnung, einsam gelegen, ca. 25 qm, 10 km um KS, bis ca. 350 DM warm. ☎ 0 56 65 / 77 74

Suche Zimmer, ca. 10 qm, einsam gelegen, 20 km Umkreis KS. ☎ 0 56 65 / 77 74

Möbl. Zimmer od. 1 ZKB in Fritzlar gesucht. Tel. 05622/5122

Haus/Hof von 2 Pärchen m. Baby im Umkreis v. KS ges. ☎ 0 56 24 / 83 96

Suche Lagerraum f. pr. Nutz., ca. 10 qm, sep. Zug., 10 km Umkr. KS. ☎ 0 56 65 / 77 74

Kfz./Zubehör

Peugeot 205 GRD, Bj. 5/92, Kat., ca. 76 Tkm, TÜ 6/97, GSD, 4 M+S, RC, gepfl., 1. Hd., VB 9.700,- DM. ☎ ab 10 Uhr 05 61 / 8 16 03 70

Senator 3,0i CD 24 V, Bj. 10/90, 150 Tkm, 16.500,-DM, Inzahlungnahme mögl. ☎ 0 56 05 / 7 04 33

209 Benz D, Bj. 86, leichter Rost, fast fertiges Wohnmob. VB 8.500,- ☎ 0 56 84 / 86 01, öfter probieren!

Neuw. Sommerreifen f. Corsa B abzugeben, Gr. 165/70. ☎ 0 56 62 / 39 77

Kfz.-Vers. Zweitwagen 85 % ! INFO: 05 61/89 98 37

Ford Fiesta, weiß, Diesel, 2 J. TÜV, 4000 DM. ☎ 0 56 84 / 13 17

Familie sucht Wohnwagen auch älter. ☎ 01 72 / 6 31 56 11

Motorräder

KTM Mofa, 2-Gang zu verkaufen. Guter Zustand. ☎ 0 56 73 / 35 74

Herren-Lederkombi IXS, schwarz/rot/weiß, Gr. XL, mit Protekt., 2-teilig, gepfl., VB 380,-. ☎ 0 66 91 / 37 90

YAMAHA-LAAKS
Motorräder - Roller - Bekleidung
34281 Gudensberg - Deute
Tel. 0 56 03 / 93 17-11

Reise + Erholung

Ostsee-Schlei, Komfort-FeWo frei ab 1. Sept. ☎ 0 56 03 / 34 83

Sylt-Westerland, FeWo, 2 Zi., Strandnähe, 6. - 12.10. u. ab 25.10. frei. ☎ 0 56 09 / 10 80

Nordseeheilbad Büsum, FeWo, 2 Zi., Strandnähe, ab 16.10. frei. ☎ 0 56 09 / 10 80

FeWo in Ostfriesland zu verm. (5 km von Greetsiel), 2-4 Pers., ab 60 DM. ☎ 0 56 03 / 22 67

List/Sylt, FeWo frei Sep./Okt., 2 Pers., 90 DM/Ü. ☎ 0 46 51 / 87 72 81

Ostseeeife in Lensahn: Zi./FeWo, Nähe Weißenhäuser Strand vor Insel Fehmarn. Tel. 0 43 63 / 18 04

Nordseeinsel Amrum, neue Komfort-Ferienwohnungen, Farbfernseh., Tel., Geschirrsp., u.v.m., Prospekt anfordern. Fam. Schnoor, Taft 18a, 25946 Norddorf, Tel. 0 46 82 / 13 18 od. 22 80.

Sylt-List, gemütl. App. frei, Tier erl., Pers + Woche = 360,- DM. ☎ 0 46 51/87 74 95 od. 0 46 51 / 95 10 26

Sylt, FeWos im reetged. Friesenhaus mit Garten in Westerland. ☎ 06456/628

"Stern's FeWo", gepflegte FeWo f. 2-10 Pers., idyll. gelegen, Nähe Ostsee, ganzjährig geöffnet. ☎ 0 43 82 / 239, ☎ 0 43 82 / 15 30

Reise + Erholung

FeWo Ostsee Hohwacher Bucht Sehlendorf, 4-5 Pers. (Fahrservice mögl.) Tel. 05605/70433, Fax 70634

Ferien an der Mosel zwischen Trier und Berncastel-Kues, incl. reichhaltigem Frühstück, Solarium und Sauna, Wochenende 90,- DM, 1 Woche 190,- DM. Gästehaus Lilo, Bekond. ☎ + Fax 0 65 02 / 84 32

Unterricht

Klavier-, Keyboard-, Orgel- u. Gitarrenunterricht. Michael Oetzel, ☎ 0 56 73 / 22 42

Erteile qualif. Nachhilfe in Mathe, Physik, Chemie, Englisch und Elektrotechnik. ☎ 05683/1690

Nachhilfe f. Computereinsteiger sowie Hilfe bei Problemen, Windows '95, Hard- und Software. ☎ 0 56 82 / 66 72 oder 0 56 82 / 69 36

Keyboard-Unterricht, Tel. 05673/6480

Baumarkt

Ich montiere für Sie alles Holzdecken, Wandpaneele, Fertigparkett, Laminat, Türen, Fenster, Dachausbau, Trennwände, Küchen, Rigips, Regale zum Festpreis. Te. 05605/5523 ☎ a. Fax

Suche Garagentor, 2,75 x 2,12 m. ☎ 0 56 26 / 15 96 ab Montag 17 Uhr

Kanthölzer, 10 x 10, Länge ca. 2,5 m gü. zu verk. ☎ 0 56 22 / 55 77

Parkett und Dielen selbst renovieren m. Schleifmaschinen aus Lahntal. Tel. 0 64 20 / 9 31 40

Ich montiere für Sie: Holzdecken, Rigips, Möbel, Fertigparkett, Dachausbau, moderne Metalldecken usw. ☎ + Fax 0 56 62 / 64 91 od. Tel. 01 71 / 5 22 80 21

Beseitigung von Feuchtigkeitsschäden

Selbstausführung möglich mit den bewährten Hey' di-Produkten. Fachm. Beratung P. Theis, Tel. 0 56 24 / 82 33

Garten/Landwirtschaft

Fuldatal. Suche Garten zu kaufen o. zu pachten. ☎ 05 61 / 8 16 00 26

Weidezaunpfähle u. Koppelstangen zu verk. ☎ 0 56 22 / 7 93 29, 7 - 9 Uhr

Repariere Rasenmäher, schleife elektr. Heckenscheren. ☎ 05 61 / 49 57 20

Tiermarkt

Kleine schwarz-weiße Kätzchen zu verschenken. ☎ 0 55 43 / 4 72 21

Bevor Sie einen Hund kaufen: Ich berate Sie von A-Z ! Tel. 05661/53229

Junghundeausbildung u. Erziehung Tel. 05 61/81 07 72

Geldmarkt

BARKREDITE

Vermittlung Wedekind • Finanzierung aller Art Kleinkredite bis 200.000,- DM.

Auch bei Kontouberzug und für Umschuldung.

Angebot z.B.
4.000,- DM 73,60 DM
10.000,- DM 174,00 DM
15.000,- DM 284,00 DM
8.000,- DM Spezialkredit ohne Schufa-Auskunft. Effekt. Jahreszins 9,89 % • Laufzeit 72 Monate (auch ohne Ehepartner möglich). Darlehen für Hauskauf oder Umbau ohne Eigenkapital.

Auch ein Mitarbeiter in Ihrer Region. ☎ 05 61 / 77 36 58 od U. Gotthardt ☎ 0 56 01 / 96 50 34

Gesundheitswesen

Mobile med. Fußpflegerin Bad Emstal
Eberstraße 11
Tel. 0562/40117
Helga Poloczny
Komme ins Haus !

Vortrag und Begehung über Erdstrahlen, Wasseradern u. Elektrosmog mit dem Rutengänger Günther Westenhoff am Sa., 31.8.96, Beginn 15.00 Uhr, alte Schule Erkshausen, Hauptstr. 1. Info: 0 66 23 / 4 18 61

Bekanntschaffen

Er, 51 J., 1,79 m, sucht schlanke Sie, mögl. NR, bis 45 J. Zuschriften unter Chiffre 21096 an den Verlag.

Man(n) (326 M.) sucht nur da mehr oder weniger flüchtige Abenteuer. Zuschriften unter Chiffre 21044 an den Verlag.

Sie Mit. 40, 1,70, mollig, sucht lieb. lhn. Zuschriften unter Chiffre 21097 an den Verlag.

Hallo Gabi, 24/165, ich möchte Dich gern o. PV kennenlernen. Bitte schreib mir unter Chiffre 21098 an den Verlag.

BRAUTMODEN PARADIES

— Mode für den schönsten Anlaß im Leben —
Zentgrafstraße 130,
34130 Kassel
☎ 05 61 / 6 82 57
Ihr Fachgeschäft für Braut- und Abendmode

Charmante Beamtenswitwe, 58 Jahre, eine warmherzige, lebenswerte Frau mit Format und Niveau, die gern Reisen (Autofahrerin) unternimmt, ein harmonisches Zuhause und Geselligkeit liebt, sich oft im Garten beschäftigt, möchte ihrem Leben durch einen lieben Partner wieder einen Inhalt geben. Kontaktaufnahme bitte über die Senioren-Vermittlung GmbH, Kassel, Tel.: 0561/ 31 48 90

Liebenswerte Witwe/ ehemalige Krankenschwester, 63 Jahre, mit Humor und Lebensfreude, im Herzen junggeblieben, liebt Haus und Garten, kocht leidenschaftlich gern, möchte für einen lieben Partner dasein und ihn verwöhnen. Rufen Sie bitte an, bei der Senioren-Vermittlung GmbH, Kassel, Tel. 0561/ 31 48 90

Bekanntschaffen

Mein Name ist Hans, bin 64 Jahre alt, Witwer und fühle mich zu jung, um allein zu bleiben. Auf diesem Wege suche ich Kontakt zu einer liebenswerten, aufrichtigen Partnerin, die wie ich die Natur liebt, gern reist - habe eigenen Wagen -, Gemütlichkeit und Geselligkeit schätzt. Rufen Sie mich bitte an, über die Senioren-Vermittlung GmbH, Kassel, Tel.: 0561/31 48 90

Sympathischer Polizeibeamter a. D. 69 J., sehr gepflegte Erscheinung, ein Herr mit viel Humor, Niveau und Lebensart, reist viel, liebt nette Gesellschaft und Unternehmungen, Tanzen, sucht Kontakt zu einer liebenswerten Partnerin über die Senioren-Vermittlung GmbH, Kassel, Tel.: 0561/31 48 90

Betriebsleiter/Witwer, 59 J., ausgesprochen sympathisch aussehend, herzlich und zuvorkommend, ein Natur- und Gartenfreund, mag Geselligkeit, Tanzen und Musik, Urlaub, ein gemütliches Heim, möchte durch diese Anzeige eine liebe Frau kennenlernen, über die Senioren-Vermittlung GmbH, Kassel, Tel.: 0561/31 48 90

Andrea, 23 Jahre, besonders hübsch, mit schönem langem Haar, suche kein Abenteuer, sondern einen zärtlichen, gefühlvollen Mann, mit dem sie lachen, schmusen und glücklich sein kann. Ruf mich bitte an, nur müßte ich wissen, daß Du es ganz ehrlich meinst! K P V GmbH, Kassel, Tel.: 0561/3 68 63

Zuneigung und Zärtlichkeit sind mir sehr wichtig!

Petra, 35 Jahre, 165 cm groß, mit super Figur und strahlenden Augen. Fühle mich jetzt, da ich eine kleine Enttäuschung überwunden habe, wieder reif für einen neuen Anfang. Jedoch bin ich nicht für Tanzlokal-Bekanntschaffen und wähle daher diesen Weg des Kontaktes. Hoffentlich lesen Sie meine Anzeige, dann rufen Sie bitte an! K P V GmbH, Kassel, Tel.: 0561/3 68 63

Aufrichtige, solide Witwe vom Lande, 49 Jahre, natürlich und hübsch aussehend, eine liebevolle Hausfrau und Köchin, mit PKW, möchte gern wieder für einen lieben Mann sorgen und ihn verwöhnen. Gern komme ich zu Ihnen, bitte anrufen! K P V GmbH, Kassel, Tel.: 0561/3 68 63

Peter, 43 Jahre, gutaussehend, sportlich, moderner Typ, großzügig und zuverlässig, möchte einer Frau die Welt zu Füßen legen. Er liebt gemütliche Abende zu zweit wie auch Geselligkeit, Natur, Reisen, ist sportlich aktiv, Ski, Radeln, Joggen, sucht „Sie“, gern mit Kind, über K P V GmbH, Kassel, Tel.: 0561/3 68 63

Einfühlsamer Top-Unternehmer, 52 J., ein Mann zum Verlieben... großzügiger Lebensstil und Lebensart, feinfühlig, alle schönen Dinge liebend, naturverbunden, geht zur Jagd, tanzt gern, reist viel, möchte sein Leben mit einer zärtlichen, liebevollen Frau teilen, mit ihr gemeinsam durchs Leben gehen. Bitte melden! K P V GmbH, Kassel, Tel.: 0561/3 68 63

Bekanntschaffen

Susanne ist 24 Jahre alt, Arzthelferin von Beruf, bildhübsch mit langer blonder Haarmähne, herrlich natürlich und romantisch, hat Sehnsucht nach einem zärtlichen Mann, der ihr Liebe und Geborgenheit geben und auf den sie sich immer verlassen kann. Kontakt bitte über die Christliche Partnervermittlung GmbH, Kassel, Tel.: 0561/3 89 84

Beamtenwitwe 53 Jahre, sehr hübsch und gepflegt, eine Frau mit Frohsinn, Herzlichkeit und Wärme, gute Hausfrau und Köchin, liebt neben Haus und Garten die Natur, Urlaub, traute Zweisamkeit und gute Unterhaltung, möchte nicht allein bleiben. Kontaktaufnahme bitte über die Christliche Partnervermittlung GmbH, Kassel, Tel.: 0561/3 89 84

Verkaufsleiter, 35/185, moderner Jeans- und Anzugtyp mit viel Feingefühl und Herzlichkeit, ein Optimist und Romantiker mit familiärer Lebenseinstellung, möchte eine Frau glücklich machen, mit ihr lachen und weinen, träumen und erleben. Bitte anrufen! Christliche Partnervermittlung GmbH, Kassel, Tel.: 0561/3 89 84

Sympathischer Dr. med. mit erfolgreicher Praxis, 44 Jahre, Witwer, ein gutaussehender, sportlicher Familiemensch mit Pflichtbewußtsein und heiterem Wesen, liebt Reisen, Kunst, Tanzen und gute Gespräche, möchte durch diese Anzeige eine liebevolle Frau - Kind kein Hindernis - kennenlernen. Bitte rufen Sie an, über die Christliche Partnervermittlung GmbH, Kassel, Tel.: 0561/3 89 84

Moderner junger Polizeibeamter, 30/192, sportlich aktiv, unternimmt gern Reisen, Autotouren mit seinem flotten Wagen, mag Musik und Tanzen, Romantik, Zärtlichkeit und Schmusen, wünscht sich auf diesem Wege einer treuen jungen Frau zu begegnen - Kind kein Hindernis -, über die Christliche Partnervermittlung GmbH, Kassel, Tel.: 0561/3 89 84

Eine bildschöne, hochkarätige Traumfrau, 37 Jahre, 167 cm, mit langem, blondem Haar und märchenhaft blauen Augen, sportlich von Ski, Golf, Tennis, kulturell interessiert, voller Charme und Zärtlichkeit, sehnt sich nach einem seriösen, niveaувollen Mann, dem sie ganz Frau sein möchte. Kontakt bitte über Inst. Roswitha, Kassel, Hugo-Preuß-Str.20, Tel.: 0561/3 52 54

29-jährige Ärztin, ledig, eine attraktive junge Frau, sportlich (Reiten, Surfen, Tennis), natürlich, fraulich-zärtlich und liebevoll, wünscht sich nichts sehnlicher als einen feinfühlig, aufrichtigen und treuen Partner. Kontakt bitte über Inst. Roswitha, Kassel, Hugo-Preuß-Str.20, Tel.: 0561/3 52 54

Erfolgreicher Unternehmer, 49 Jahre/Witwer, eine strahlende, ausgeglichene Persönlichkeit mit exklusivem Lebensstil, perfekten Umgangsformen, passionierter Jäger, Kunstkenner, weigereist, hat noch einen Platz in seinem Herzen frei, sucht adäquate Partnerin über Inst. Roswitha, Kassel, Hugo-Preuß-Str.20, Tel.: 0561/3 52 54

Bekanntschaffen

Arzt, 39 Jahre, mit großer moderner Praxis, sehr gutaussehender, kultivierter, sportlicher Typ, humorvoll, spielt Tennis, segelt, ist zärtlich und liebt ein schönes Zuhause, Träumen am Kamin..., sucht selbstbewußte, sinnliche Partnerin - Kind kein Hindernis - über Inst. Roswitha, Kassel, Hugo-Preuß-Str.20, Tel.: 0561/3 52 54

Entlaufen/Entflogen

Blauer Wellensittich in Haldorf entflohen. ☎ 0 56 65 / 69 63

Zu verschenken

600 Dachziegel an Selbstabholer in Lohfelden zu verschenken. ☎ 05 61 / 9 51 35 23

Verschiedenes

Sie machen eine Feier? Wir haben die passende Musik, für jede Feier. **»DUO THE ENTERTAINERS«** Tel. 05622/2893 oder 05681/5791

Lifemusik zu allen Gelegenheiten, Keyboard, Klavier, Gitarre u. Gesang. Michael Oetzel, ☎ 0 56 73 / 22 42

Auszubildender 1. Lj. VW, sucht ab 2.9.96 Mitfahrgelegenh. von FZ Stadt nach Baunatal. ☎ 0 56 22 / 91 03 92

Massage/Aromatherapie. ☎ 05 61 / 8 16 04 37

20 Pfund in 4 - 6 Wochen abnehmen bei Wake up ohne Kalorienzählen, ohne Medikamente. Wenn nicht jetzt, wann dann? Laufende Kurse in Ihrer Nähe. ☎ 0 56 82 / 42 49, Karin Woykoss

2-Mann-Kapelle frei für Vereins-, Familienfeiern, Silberhochzeiten, usw. ☎ 0 56 73 / 43 21

Wir bauen Zäune u. Carports u. ebnen Grabstätten ein. ☎ 0 56 23 / 48 21,

Welche frischgebackene Mutti aus Fulda brück hat Lust, sich mit mir (31 J.) u. meiner Tochter (11 Wo.) 1x wöchentl. zum Stillen, Plaudern, Spielen, Ausfahren etc. zu treffen? ☎ 05 61 / 4 21 40

Rutengänger, ☎ 0561/27076

Die mobile u. freundliche CD-Disco, ☎ 05 61 / 57 11 95

Tanzmusik »DUO« für alle Feste; Sängerin; ☎ 05626/8133

Astrologie vom Profi. Kartenlegen. ☎ 05665/1208

Hochwertige Restauration antiker Möbel, auch Weichholz. ☎ 0 56 63 / 17 85

Lifemusik, die Musik mit Pfiff aus den 50er-90er Jahren (Frankieboy) Telefon 0 55 43 / 35 50

Sandstrahlarbeiten ☎ 0 56 92 / 22 58

Abnehmen mit Erfolg - Fit for Life, mit Herbalife. ☎ 0561/497978

Night-Train, Top Musik für Ihre Veranstaltung. 1-Mann bis 5-Mann-Band, buchen Sie unter Tel. 0561/8022938 (taasüber), 0561/8200706 (abends)

Verschiedenes

Intern. Tanzmusik „live“, The Happy Boys. ☎ 0561/41241 o. 471893

Mobile Disco mit Power Musik u. Lichtanlage. ☎ 0 56 07 / 5 05

Super 1-Mann-Kapelle, die richtige Musik für Ihre Feier. ☎ 0 56 05 / 66 21

Tanz-Unterhaltung für alt und jung, 1-2 Mann-Band. ☎ 0561/406163

Tanz- u. Unterhaltungsmusik für jung und alt für alle Gelegenheiten vom OK Team. ☎ 05694/1402

Die mobile Disco Galaxis mit Lichtanlage, Lasershow, Verleih. ☎ 05 61 / 51 68 61 od. 01 72 / 5 62 51 77

Lebende Wachspuppe, z. B. am Empfang, und viele Extras f. Ihre Gäste. Info: Tel. 05 61 / 1 56 00

Alleinunterhalter ☎ 0 56 73 / 21 39

Abnehmen, leicht gemacht! Herbalife mit Garantie! ☎ 0 56 35 / 92 18

„Eine Show, von der man spricht“ Marconi und Maggy - humorv. Zubereitung, Illusionen, Unterhaltung mit Niveau. - auch Kinderzauberei. ☎ 05 61 / 55 160

Live-Tanzmusik - Oldies und Stimmung mit Berni. ☎ 05 61 / 82 38 10

Duo Evergreens, Musik - Tanz - Stimmung. Tel. 0 56 31 / 89 61 oder 0 56 95 / 10 13

Ich habe 25 Kg abgenommen und mein Gewicht gehalten. Tel. 05544/1995

Die Sound-Boys 2 Mann-Band bucht vor. ☎ 0 56 02 / 47 80

Probieren o. Risiko. Abnehmen mit Spaß. Herbalife gibt die 30tägige Geldrückgabegarantie. ☎ 0 56 06 / 60 639

Herbalife, Beratung, Betreuung und Verkauf. ☎ 0561/516147

GIN - FIZZ - Tanzmusik mit Flair. ☎ NEU: 0551 / 70 59 49 oder 0172 / 5 20 93 23

Alleinunterhalter. Tel. 0561/582232

Fensterputzen blitz und blank (nach Hausfrauenart) ☎ 0561 / 81 97 72

Duo California spielt für Sie die richtige Tanzmusik. ☎ 0 56 65 / 52 20

Alleinunterhalter, Std. DM 50,- Tel. 06452/1518

Wer will ernsthaft 5-50 kg abnehmen und halten? Tel. 05 61 / 9 89 38 52

Mas Palomas, für Sie die richtige Tanzmusik. ☎ 0 56 08 / 39 76 und ☎ 0 56 22 / 43 26

AMWAY. Beratung und Verkauf. ☎ 0 56 06 / 6 04 35

DUO LIFE STYLE m. Elvis Showteil live. Musik à la Carte. ☎ 0172 / 7138057 od. 05683 / 222 und 5363

Eine Zauber- und Illusionsshow für alle Anlässe. Cortini und Ann, ☎ 0561/513179

Verschiedenes

Haushaltsauflösungen und Entrümpelungen besenrein.
☎ 0 56 09 / 69 78

Musik live - Alleinunterhalter zum Tanz, zur Unterhaltung, dezent, nie zu laut. Sie wählen gut.
☎ 0 56 56 / 268

ONE MOBILE DISCOTHEK
☎ 0 56 05 / 59 10

Top-Alleinunterhalter, beste Referenzen.
☎ 0 56 81 / 55 85

Magie u. Illusionen für Erwachsene sowie lustige Zauberei für Kinder. Les Novaris,
☎ 0 56 22 / 49 86

designed by
Luigi Colani



Bilderrahmen zum Abheben

Die neue Collection für Ihr individuelles Wohn-Ambiente. Schauen Sie doch vorbei.

WOHLKOPF
Kunst & Rahmen

Lindenstrasse 26 - 28
34537 Bad Wildungen
Tel. + Fax 0 56 21 / 7 23 27

Umzüge, Kleintransporte u. Haushaltsauflösungen mit Wertanrechnung, kostengünstig. Tel. 05605/94790

Ihr Herbalife-Berater in der Nähe, Abnehmen ist möglich!
Tel. 05609/7584

Schlank sein ist toll! Aber gut drauf sein und schlank, ist besser! Info unter:
Tel. 0561/5103042 und 0171/5406905

Top-Lifemusik u. CD-Disco-Party f. alle Feste ab sofort. Tel. 05543/4544

Reiki-Kurse in Kassel, mit Reiki-Meisterin Ambara Grabosch.
Tel. 02233/22991 (Rückruf)

"DON ALFREDO" 1-Mann-Schwof-Band. Fantastic-Sound, Rhythm. + Gesang,
☎ 0 56 84 / 89 80

24. + 25. Aug.

Samstag 10 bis 18 Uhr
Sonntag 11 bis 18 Uhr
Halle Waldeck Korbach
☎ (0 56 31) 6 23 79



Rat + Hilfe

Abnehmen in der Gruppe. Normale Lebensmittel. Info ☎ 05683/7340

Wer will ernsthaft zwischen 10 und 40 kg Gewicht abnehmen?
☎ 0 56 09 / 75 84

Arbeitskreis Familien mit Down-Syndrom-Kindern bietet Informationen und Erfahrungsaustausch an.
☎ 0561 / 51 01 257 und 05605 / 4746

Initiative gemeinschaftliches Wohnen f. Alleinerziehende sucht Interessentinnen. Info: 0 56 64 / 67 02

Freundeskreis der Wirbelsäulenerkrankten Fritzlar e.V. Wirbelsäulengymnastik für jedermann in der Klinik am Homberg in Bad Wildungen, am Kurpark, jeden Mittwoch um 16.30 Uhr, für evtl. Rückfragen
☎ 0 56 03 / 13 47

Multiple Sklerose-Kontaktgruppe Felsberg: Treffen jeden 1. Dienstag des Monats im Bürgersaal Felsberg (Rathaus) um 15.00 Uhr. Auskunft: Kurt Pflüger, Felsberg-Hesseroode, Dr.-Georg-Koch-Str. 11,
Tel. 0 56 62 / 33 74

Anonyme Alkoholiker (AA) Treffen freitags 19.30 Uhr, Merxhausen, Kirchstr. Ecke Mühlenstr. (Gemeindezentrum)

Selbsthilfegruppe Morbus Crohn/Colitis Ulcerosa Schwalm-Eder-Kreis und Region Kassel. Kontaktpersonen:
Ulrike Kühne, ☎ 05 61 / 52 77 68
Hans Jürgen Otto, ☎ 0 56 03 / 41 16

"Der Bart ist ab". Selbsthilfegruppe für alleinerziehende bzw. alleinstehende Mütter und Väter. Info bei I. Röser, Tel. 0 56 09 / 64 93 oder O. Hartmann, Tel. 0 56 25 / 40 90

Anonyme Süchtige und Angehörige Meeting: Freitag 19.00 Uhr, Bad Sooden-Allendorf, Rathausstraße, Altentagesstätte.

Elternkreis Schwalm-Eder e.V. Selbsthilfegruppe. Rat und Hilfe für Eltern suchtgefährdeter und abhängiger Jugendlicher bietet die Eltern- und Selbsthilfegruppe "Drogen und Alkohol". Treffen ist jeden zweiten Dienstag im Monat um 19 Uhr in den Räumen der Beratungsstelle in Homberg, Schlesierweg 1. Nähere Auskunft unter Telefon 0 56 63 / 70 61, 0 56 61 / 50 4 97, 0 56 81 / 70 95

Der Förderkreis: Ortho - molekulare Zellernährung u. Ernährungstherapie trifft sich jeden Samstag, 12.00 Uhr in Kassel, Klosterkrug am Töpfermarkt. Info: ☎ 0 56 03 / 73 22

Rat + Hilfe

Deutsche Gesellschaft für Muskelkranke /DGM). Kontaktpersonen:
K.-H. Schneider, ☎ 0 56 06 / 35 01
Gabriele Rößler, ☎ 0 56 62 / 49 46

Alleinerziehenden-Treff Kaufungen, Lohfelden und Umgebung. Infos: Tel. 05 61 / 5 10 22 28

Selbsthilfegruppe für Eltern von Kindern mit Teilleistungsstörungen (Legasthenie). Es soll ein Erfahrungsaustausch stattfinden. Information Kiss, Kassel. ☎ 0561/104935

Leiden Sie unter Elektromog? Beratungsstelle - mobile Meßstation! Tel. 05 61 / 58 44 08

Gesund und erfolgreich abnehmen in der Gruppe, auch HMü. ☎ 0561 / 51 60 62

Psychologische Beratung - bei Beziehungsproblemen, Angst, Panik, ggf. Hausbesuche. ☎ 0 56 73 / 29 79

Therapie u. Beratung f. Lesben u. a. Frauen Fem. Psychodrama/Lesben-Jahresgruppe. SH.-Gr. Ängste u. Panik. Tel. 05603/3272, Mo. 18 - 19 Uhr

Veranstaltungen

1. Eschweger Jahrmarkt vom 21. - 23. Sept. 1996
von 10 - 19 Uhr
Verkauf, Handwerk, Vereine, Sammler, Hobbyisten, grüner Markt, Tiermarkt

Jetzt anmelden!
Bereits über 70 Anmeldungen zur Teilnahme am Eschweger Jahrmarkt. Ein riesiges breitgefächertes Angebot mit urgemütlicher Atmosphäre. Vom Info-Stand wie Krankenkasse, Beratung wie Handwerk, Ausstellung wie Tierhaltung, Sammler wie Schallplatten, Verkaufsstände wie Keramik, Textilien, Schmuck bis zu Puppen. Aber auch der geplante Tiermarkt wird sich als ein Besuchermagnet ausweisen. Hier werden besonders noch Tierhalter und Züchter gesucht!
Getränke und Imbißstände mit einem vielfältigen Angebot. Spielestände u. Fahrgeschäfte werden dem typischen Volksfest-Charakter eines Jahrmarktes das besondere Flair geben! 3 Tage (2 Tage zwingend) sehen, kaufen, handeln, erleben.
Vielfältig sind die Möglichkeiten der Teilnahme von Handel, Handwerk, Sammlern u. Vereinen zur Präsentation mit einem hohen Werbeeffekt und geringen Kosten.

Informieren Sie sich über eine Teilnahme, sei es im Zelt oder auf dem Freigelände

Tel./Fax 0 56 51 / 5 05 54

Anzeigen per Telefax

Bitte beachten Sie, daß Bilder und Motive, die uns per Telefax erreichen, nicht für den Druck verwendet werden können !!!
Wir bitten um Beachtung !!!

Mit einer Kleinanzeige

haben Sie die Möglichkeit fast **500.000 Leser**

anzusprechen. Ob Sie etwas verkaufen wollen oder billig kaufen möchten,

eine Kleinanzeige in der Bürgerzeitung erfüllt Ihre Wünsche.



Die „kleinen“ Zeitungen - mit der großen Information!
Verlag + Druck Linus Wittich KG

Waberner Str. 18, 34560 Fritzlar, Tel. 0 56 22 / 806-6

Kleinanzeigen sind hilfreich!