

BÜRGERZEITUNG

Wochenblatt
mit amtlichen Bekanntmachungen
der Gemeinde

MALSFELD

Jahrgang 30

Donnerstag, den 3. Oktober 1996

Nummer 40

Kind und Verkehr Fahrräder

Kinder...

... verunglücken relativ selten wegen technischer Mängel ihrer Fahrräder. Aber auch wenn es „nur“ wenige hundert Unfälle im Jahr sind - das Risiko bleibt. Deshalb muß klar sein:

Von einem Rad darf keine Gefahr ausgehen. Und ein Radfahrerschutzhelm sollte immer getragen werden, bei Fahrten im Straßenverkehr, aber auch bei Radspielen und Fahrten im verkehrsfreien Raum.

Mütter und Väter...

... sollten immer darauf achten, daß die Kinderräder in Ordnung sind. Das abgebildete Rad hilft Ihnen beim Fahrradcheck. Mit Radfahrerschutzhelmen können viele lebensgefährliche Verletzungen vermieden werden. Die Helme sind mittlerweile modisch, schick, bequem und gut belüftet. Ein Vergleich der unterschiedlichen Fabrikate lohnt sich also. Ihr Kind sollte beim Kauf dabei sein, denn ein Helm muß gut passen und richtig getragen werden.

Vorgeschrieben sind:

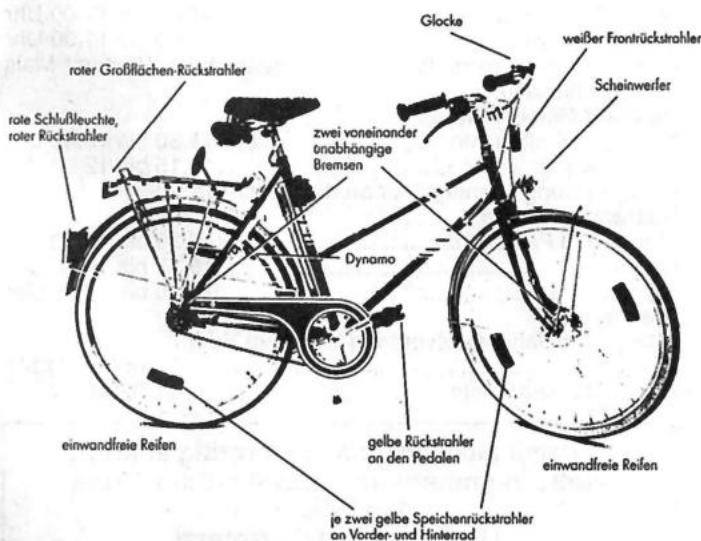

Zusätzlich erlaubt

- ein „Abstandsmarkierer“ links am Gepäckträger
- eine sogenannte „Standlichtanlage“, die bei geringer Geschwindigkeit vom Dynamo auf Batteriebetrieb umschaltet

Zu empfehlen:

- möglichst geschlossener Kettenschutzkasten
- „Sicherheitsgriffe“ an den Lenkerenden
- Klingelknopf aus Weichplastik
- verstellbarer Ständer mit verdicktem Ende
- Abdeckungen für hervorstehende Schrauben, Gewinde und scharfe Kanten
- im Rahmen verlegte Kabel; außen mit Schutzhülle

Vorgeschrieben:

- Dynamo, nach vorne wirkender weißer Scheinwerfer, rote Schlußleuchte, roter Rückstrahler
- weißer Fronrückstrahler
- roter Großflächen-Rückstrahler
- gelbe Rückstrahler an den Pedalen
- je zwei gelbe Speichenrückstrahler an Vorder- und Hinterrad
- helltönende Glocke
- zwei voneinander unabhängige Bremsen
- einwandfreie Reifen

Wichtige Rufnummern und Öffnungszeiten

Sprechstunden der Gemeindeverwaltung

Montag bis Freitag 8.00 bis 12.00 Uhr
für Berufstätige Mittwoch 13.00 bis 18.00 Uhr

Sprechstunden im OT Dagobertshausen

Jeden Samstag von 11.00 bis 12.00 Uhr
hält der Ortsvorsteher Lothar Kothe in seiner Wohnung Sprechstunden ab.

Sprechstunden im OT Eifershausen

Jeden Dienstag von 19.00 bis 20.00 Uhr
hält der Ortsvorsteher Karl Harbusch in seiner Wohnung, Am Sportplatz 6, Sprechstunden ab.

Sprechstunden im OT Ostheim

Jeden Freitag von 19.00 bis 20.00 Uhr
hält der Ortsvorsteher Reiner Lampe in seiner Wohnung Sprechstunden ab.

Sprechstunden im OT Mosheim

nach telefonischer Vereinbarung - hält der Ortsvorsteher Thomas Steube in seiner Wohnung Sprechstunden ab.
Tel.: 05662/5363

Sprechstunden im OT Beiseförth

Jeden Mittwoch von 18.00 bis 18.30 Uhr
hält der Ortsvorsteher Walter Fischer Sprechstunden ab im Korbmachermuseum, Mühlenstr. 18

Sprechstunden im OT Sipperhausen

Montag-Donnerstag von 19.30 - 20.30 Uhr
nach telefonischer Vereinbarung hält der Ortsvorsteher Harald Ziebarth in seiner Wohnung Sprechstunden ab. Tel. 05685/646

Sprechstunden im OT Malsfeld

Jeden Freitag von 18.00 - 18.30 Uhr
hält der Ortsvorsteher Werner Hillmann in seiner Wohnung Sprechstunden ab.

Sprechstunden des Ortsgerichtsvorstehers

Ortsgerichtsvorsteher Karl Harbusch hält jeden Freitag in der Zeit von 10.00-11.00 Uhr in den Räumen des Rathauses in Malsfeld, Lindenstr. 1, Sprechstunden ab.

Zusätzliche Termine werden nach Vereinbarung vergeben.

Tel. privat: 05661/4794, dienstl. 05661/708143

Anschrift: Am Sportplatz 6, Malsfeld-Elfershausen

Dienststunden der Gemeindekasse

Montag bis Freitag von 8.00 bis 12.00 Uhr

Gemeindebücherei

Buchausgabe donnerstags von 17.00 bis 19.00 Uhr

NOTRUF

Polizei **110**

Feuer, Unfall, Notfall **112**

Krankentransport **05681/19222**

ZENTRALE LEITSTELLE

Alarm- u. Einsatzzentrale 05681/19222

Krankenhaus Melsungen 05661/770

Polizei Melsungen 05661/8031

Überfall, Verkehrsunfall 112

Ärztlicher Notfalldienst

der Landesärztekammer 05681/19222

Tierärzte, OT Binsförth

B. u. R. Korthaus 05664/6611 o. 05661/50506

Brandschutz, Rettungsdienst 112

Störungsdienste:

Gas 1655 od. 0551/9091

Wasser 05661/50027

Kläranlage 05661/2729

Strom 05681/99950

Bürgermeisteramt 05661/50027

Frauenhaus in Homberg,

Notruf Tag und Nacht 05681/6170

Beratungsstelle, Frauen helfen Frauen e.V.,

Am Katterbach 5,

34576 Homberg/Elfe, Mo.-Fr. 9.00 bis 13.00 Uhr, ..05681/6160

Kasseler Hilfe, Opfer- und Zeugenhilfe e.V.

Wilhelmshöher Allee 101, 34121 Kassel 0561/282070

Kostenlose und auf Wunsch anonyme Beratung und Hilfe für Menschen, die von einer Straftat oder durch seelische und körperliche Gewalt als Opfer, Zeuge oder Angehöriger betroffen sind.

Sprechzeiten:

Montag-Freitag 9.00 - 12.30 Uhr

Dienstag, Mittwoch und Donnerstag 13.30 - 16.30 Uhr

und nach Vereinbarung

Psychosoziales Zentrum Schwalm-Eder Nord

Kontakt- und Beratungsstelle Burgstr. 21, 34212 Melsungen
Tel. 05661/2626

Sprechzeiten: Montag und Mittwoch 9.00 - 10.00 Uhr

Dienstag und Freitag 11.00 - 12.00 Uhr

und Donnerstag 18.00 - 19.00 Uhr

Teestube Melsungen, mittwochs 15.00 - 18.00 Uhr

Wochenendcafe Melsungen,

jeden 1. Samstag im Monat 14.00 - 17.00 Uhr

Offenes Cafe Fritzlar, Domplatz 18,

jeden 1. Dienstag im Monat 15.00 - 18.00 Uhr

Offenes Cafe Guxhagen, Brückenstr. 4,

jeden 2. Freitag im Monat 15.30 - 17.30 Uhr

Weitere Freizeitangebote entnehmen Sie bitte der lokalen Presse.

Alarmplan Feuerwehr

Ortsbrandmeister: Willi Scholl,

Malsfeld- OT Eifershausen, Hauptstr. 49, 05661/50126

Stellvertreter: Günter Röse,

Malsfeld-OT Ostheim, Steingasse 6, 05661/6895

Malsfeld

Wehrf. Armin Egerer, Malsfeld

Birkenweg 2 05661/8792

Stellv. Friedel Paul, Kirchstr. 24 05661/51048

Beiseförth

Wehrf. Oskar Hofmann, Am Stück 9 05664/8202

Stellv. Jens Stransky, Am Stück 6 05664/1381

Dagobertshausen

Wehrf. Waldemar Ellenberger, Malsfelder Str. 11 05661/6824

Stellv. Joachim Oesterling, Ostheimer Str. 6 05661/2793

Ostheim

Wehrf. Günter Röse, Steingasse 6 05661/6895

Stellv. Oliver Witzel, Steingasse 16 05661/1467

Mosheim

Wehrf. Fritz Botte, Am Berg 16 05662/1284

Stellv. Werner Marx, Falkenberger Weg 6 05662/3475

Elfershausen

Wehrf. Willi Scholl, Hauptstr. 49 05661/50126

Stellv. Bernd Otto, Hauptstr. 42 05661/51314

Sipperhausen

Wehrf. Uwe Clobes, Dickersh. Str. 4 05685/327

Stellv. Christian Hocke, Dickersh. Str. 3 05685/316

Gemeindekrankenschwester Susanne Bruelheide

Büro: Am Knick 2, Malsfeld, Tel.: 05661/6660

Persönliche Sprechzeiten: dienstags von 14.30 - 15.30 Uhr

Schalterstunden Postamt Malsfeld

Montag, Dienstag 9.00 bis 12.00 Uhr

und von 15.00 bis 17.00 Uhr

Mittwoch von 9.00 bis 12.00 Uhr

Donnerstag, Freitag von 9.00 bis 12.00 Uhr

und von 15.00 bis 17.00 Uhr

Sonnabend von 9.00 bis 11.00 Uhr

An Sonn- und Feiertagen ist der Schalter beim Postamt Malsfeld geschlossen.

Postamt Beiseförth

Montag - Freitag von 14.30 bis 16.45 Uhr

Samstag von 10.15 bis 12.00 Uhr

Kastenleerung sonntags nur an der Poststelle.

Postamt Mosheim

Montag bis Freitag von 9.30 bis 10.30 Uhr

und von 15.15 bis 16.30 Uhr

Samstag von 10.15 bis 12.00 Uhr

Frauenhaus

Arbeiterwohlfahrt Kreisverband Schwalm Eder

Telefon 05681/71347

Notruf Tag und Nacht 05681/ 6170

... damit fachliche Hilfe rechtzeitig eintrifft:

Notrufnummern im Schwalm-Eder-Kreis

110 Polizei

112 Feuer, Unfall, Notarzt

Informationen für die Zentrale Leitstelle

- Wo ist der Notfall?
- Was ist passiert?
- Wie viele Verletzte oder Erkrankungen?
- Warten auf Rückfragen, nicht gleich auflegen!

Bereitschaftsdienste

Ärztlicher Bereitschaftsdienst

Am Wochenende, den 5./6.10.1996 ist

Herr Bürger, Malsfeld-Beiseförth, Finkenweg 10,
Tel. 05664/930093 sowie
Herr Dr. Rudolf, Felsberg-Gensungen, Tel.: 05662/2220
dienstbereit.

Am Mittwoch, dem 9.10.1996 ist

Herr Dr. Rudolf, Felsberg-Gensungen, Tel.: 05662/2220
dienstbereit.

Zahnärztlicher Bereitschaftsdienst

**Am Wochenende, den 5./6. 10.1996 sowie am
Mittwoch, dem 9.10.1996**

ZÄ Cegla und Matthews, Morschen, Nürnberger Str. 26,
Tel. 05664/8842

Apothekendienst

An den nachfolgend genannten Terminen sind folgende Apo-
theken dienstbereit:

5.10.1996

Woelmsche-Apotheke, Marktplatz 8, Spangenberg,
Tel. 05663/317

Edder-Apotheke, Bahnhofstr. 14, Felsberg-Gensungen,
Tel. 05662/94994

6.10.1996

Aesculap-Apotheke, Melsungen, Bahnhofstr. 17,
Tel. 05661/6028

9.10.1996

Kloster-Apotheke, Klosterstr. 7, Spangenberg,
Tel. 05663/7510

Felsburg-Apotheke, Ungergasse 51, Felsberg,
Tel. 05662/2171

Augenärztlicher Notfalldienst

3.10.1996

Dr. Pfaff, Neukirchen, Tel. 06694/6200

5./6.10.1996

Dr. Hoin, Schwalmstadt-Ziegenhain, Tel.: 06691/71355

Tierärztlicher Bereitschaftsdienst

Am Wochenende, dem 5./6.10.1996, ist
TA Sven Heinz, Melsungen, Sonnenhang,
Tel. 05661/3592
dienstbereit.

Amtliche Bekanntmachungen

2. Sperrmüllabfuhr innerhalb der Gemeinde Malsfeld

Wir weisen darauf hin, daß die diesjährige 2. Sperrmüllabfuhr
innerhalb der Gemeinde Malsfeld an den nachfolgend genann-
ten Terminen durchgeführt wird:

OT Malsfeld	23.10.1996
OT Beiseförth	23.10.1996
OT Dagobertshausen	24.10.1996
OT Elfershausen	24.10.1996
OT Ostheim	24.10.1996
OT Mosheim	28.10.1996
OT Sipperhausen	07.10.1996
Beginn der Abfuhr: 6.00 Uhr	

Malsfeld, den 27. September 1996
Der Gemeindevorstand
der Gemeinde Malsfeld
gez. Stöhr, Bürgermeister

Anordnung zum Schutz gegen die Weiterverbreitung der bösartigen Faulbrut

In einem Bienenstand in der Gemarkung der Kerngemeinde
Malsfeld ist die bösartige Faulbrut amtlich festgestellt worden.
Aufgrund des § 10, 11 der Bekanntmachung der Neufassung der
Bienenseuchen-Verordnung vom 24. November 1995 (BG-
Bl. I S. 1552 ff.), mit ergangenen Änderungen, wird folgendes
angeordnet:

§ 1

Das Gebiet im Umkreis von 1,5 km um den Bienenstand „Bach-
straße 10“ in der Gemarkung der Kerngemeinde Malsfeld wird
zum gefährdeten Bezirk erklärt.

§ 2

Für den Sperrbezirk gilt folgendes:

1. Alle Bienenvölker und Bienenstände im Sperrbezirk sind un-
verzüglich auf bösartige Faulbrut amtstierärztlich zu unter-
suchen; diese Untersuchung ist frühestens zwei, spätestens
neun Monate nach der Tötung oder Behandlung der an der
Seuche erkrankten Bienenvölker des verseuchten Bienen-
standes zu wiederholen.
2. Bewegliche Bienenstände dürfen von ihrem Standort nicht
entfernt werden.
3. Bienenvölker, lebende oder tote Bienen, Waben, Wabenteile,
Wabenabfälle, Wachs, Honig, Futtermittel, Bienenwoh-
nungen und benutzte Gerätschaften dürfen nicht aus den
Bienenständen entfernt werden.
4. Bienenvölker oder Bienen dürfen nicht in den Sperrbezirk
verbracht werden.

§ 3

Zu widerhandlungen gegen die getroffenen Anordnungen wer-
den gemäß § 17 Abs. 2 Nrn. 11 und 12 der Bienenseuchen-
Verordnung aufgrund des § 76 Abs. 2 Nr. 2 des Tierseuchenge-
setzes mit Geldbuße geahndet.

§ 4

Diese Anordnung tritt am Tage nach ihrer Veröffentlichung in
der Hessisch-Niedersächsischen Allgemeinen, Ausgabe: Mel-
sunger Allgemeine, in Kraft.
Sie wird aufgehoben, wenn die bösartige Faulbrut im Sperrbe-
zirk erloschen ist.

Homburg/Efze, 20.9.1996

Der Landrat
des Schwalm-Eder-Kreises
- Staatliches Amt Lebensmittelüberwachung,
Tierschutz und Veterinärwesen -
gez. Hasheider, Landrat

Wir gratulieren

Zum 88. Geburtstag

Frau Katharina Becker, Malsfeld,
Bachstr. 5geb. am 4.10.1908

Zum 88. Geburtstag

Frau Dora Lotzgeselle, Malsfeld-Beiseförth,
Bergstr. 5geb. am 4.10.1908

Zum 75. Geburtstag

Herrn Otto Beinhauer, Malsfeld-Elfershausen,
Saalweg 6geb. 4.10.1921

Zum 77. Geburtstag

Frau Käthe Schacht, Malsfeld,
Weihergrund 1geb. am 5.10.1919

Zum 76. Geburtstag

Herrn Bernhard Weber, Malsfeld-Beiseförth,
Grüne Str. 24,geb. am 5.10.1920

Zum 77. Geburtstag

Frau Annemarie Wenderoth, Malsfeld-Mosheim,
Parkstr. 3geb. am 8.10.1919

Zum 76. Geburtstag

Frau Elisabeth Hecker, Malsfeld-Elfershausen,
Rasenweg 20geb. am 8.10.1920

Zum 86. Geburtstag

Frau Gertrud Dippel, Malsfeld-Elfershausen,
Hauptstr. 29,geb. am 9.10.1910

Zum 82. Geburtstag

Herrn Justus Hofmann, Malsfeld-Elfershausen,
Hauptstr. 37geb. am 9.10.1914

Kirchliche Nachrichten

Ev. Kirchengemeinden

Malsfeld

6.10.1996

kein Gottesdienst

7.10.1996

15.30 Uhr Jungenjungschar
19.00 Uhr Posaunenchor

8.10.1996

14.00 Uhr Wanderung des Frauenkreises;
Treffpunkt: Kirche Malsfeld

9.10.1996

20.00 Uhr Kirchenchor

10.10.1996

14.30 Uhr Kinderstunde
16.00 Uhr Mädchenjungschar

11.10.1996

19.30 Uhr Jugendkreis

Beiseförth

6.10.1996

10.30 Uhr goldene und diamantene Konfirmation

8.10.1996

19.00 Uhr Ten Sing

10.10.1996

15.00 Uhr Kinderstunde
14.30 Uhr Seniorennachmittag

11.10.1996

15.00 Uhr Jungschar

12.10.1996

19.00 Uhr Bright Light

Mosheim

6.10.1996

13.00 Uhr Familiengottesdienst mit anschl. Hoffest

Ostheim

6.10.1996

09.00 Uhr Gottesdienst mit Abendmahl

Sipperhausen

6.10.1996

10.30 Uhr Gottesdienst mit Abendmahl

Katholischer Gottesdienst Melsungen

6.10.1996

10.00 Uhr Familienmaßfeier zum Erntedank mit Chorgesang
18.00 Uhr Andacht

8.10.1996

14.30 Uhr Seniorennachmittag
18.30 Uhr Rosenkranzandacht

9.10.1996

8.30 Uhr Frauenmesse

10.10.1996

15.30 Uhr Kommunionvorbereitung

11.10.1996

18.30 Uhr Abendmesse

12.10.1996

17.00 Uhr Beichtgelegenheit

18.30 Uhr Vorabendmesse

Kath. Kirchengemeinde Homberg „Christus Epheta“

3.10. - 9.10.1996

Donnerstag, 3.10.1996 (Tag der Deutschen Einheit)

7.00 Uhr hl. Messe/AH (nach Meinung)
9.00 Uhr hl. Messe i.d. Pfarrkirche (nach Meinung)

Freitag, 4.10.1996 - Herz-Jesu-Freitag

Franz von Assisi

14.15 Uhr hl. Messe i.d. Pfarrkirche (nach Meinung)
(f. ++ Eltern und Geschwister der Frau Kusche)

16.30 Uhr hl. Messe/AH (nach Meinung)

Samstag, 5.10.1996

7.00 Uhr hl. Messe(AH (nach Meinung)

17.00 Uhr Beichtgelegenheit

18.00 Uhr Vorabendmesse

(2. Requiem f. + Viktor Katzmarek u. verst. Eltern
Konstantin und Anastasia Katzmarek)

Le. u. Ko.: Karl-Otto Schmitt

Kollekte für die Pfarrgemeinde

Nach dem Gottesdienst kann fairgehandelte Ware aus der dritten Welt gekauft werden.

Sonntag, 6.10.1996 - 27. Sonntag im Jahreskreis (Erntedankfest)

7.30 Uhr hl. Messe/AH

8.45 Uhr hl. Messe/Hebel
(f. + Alfred Niewianda)

9.30 Uhr Rosenkranzgebet

10.00 Uhr Eucharistiefeier für die Pfarrgemeinde

(f. ++ Marie und Raimund Unger, Bubenrode)

f. leb. Maria und Peter Walter und Angehörige)

(f. leb. u. verst. der Familie Karl Pfaffendorf)

Le.: Doris Baritz/Ko.: Hedwig Gallwitz

Nach dem Gottesdienst kann fairgehandelte Ware aus der dritten Welt gekauft werden.

11.00 Uhr hl. Messe/Remsfeld

Die Kollekten sind für die Pfarrgemeinde.

Montag, 07.10.1996 - U.L. Frau vom Rosenkranz

7.30 Uhr hl. Messe/AH

19.30 Uhr Treffen der Kolpingfrauen Pfarrheim

Dienstag, 08.10.1996

7.30 Uhr hl. Messe /AH

Abfahrt zur Gemeindefahrt in die Region Anhalt

Mittwoch, 09.10.1996 - Hl. Joh. Leonardi, Hl. Dionysius

7.30 Uhr hl. Messe/AH

Keine hl. Messe i.d. Pfarrkirche

Hinweis: Gemeindeausflug

in die Region Anhalt: 08.10. bis 10.10.1996

Wir werden die Stadt Dessau erleben (Schloß- und Stadtkirche zu St. Marien; Cranach-Gemälde in der Kirche St. Johannes; Schloß Georgium...).

Des weiteren steht die Lutherstadt Wittenberg mit ihren religions- und kulturgeschichtlichen Denkmälern auf dem Programm. Schließlich werden wir die Stadt Wörlitz und den weltberühmten Wörlitzer Park besichtigen und durchwandern.

Sowohl auf der Hinfahrt als auch auf der Rückfahrt werden wir einige wichtige Sehenswürdigkeiten ansteuern.

Halbpension im Hotel Astra in Rosslau bei Dessau (2x Abendessen/Übernachtung/Frühstück), Fahrtkosten, alle Eintritte, Führungen und Trinkgelder.

Inklusivpreis: DM 315,00 (pro Person im Doppelzimmer; Einzelzimmer DM 355,00)

Anmeldung: Teilnehmerliste in der Kirche oder im Pfarrbüro.

Der Gesamtpreis kann im Bus entrichtet werden.

Wissenswertes

Rund ums „Nasenfahrrad“

Neuer Ratgeber der Verbraucher-Zentrale

sorgt für Durchblick

Jeder dritte Deutsche hat einen Augenfehler und muß eine Brille bzw. Kontaktlinsen tragen. Wie so oft ist des einen Leid des anderen Freud: Denn diese Tatsache läßt den Optiker-Betrieben die Kassen klingeln. Rund 4,4 Milliarden Mark werden im Jahr für Sehhilfen ausgegeben.

Die „Brillenschlange“, die von allen gehänselt wird, gehört längst der Vergangenheit an. Daß Brillen kein notwendiges Übel, sondern einen Modemarkt darstellen, weiß jeder, der schon einmal auf der Suche nach einem passenden „Nasenfahrrad“ war. Da wird die Wahl oft zur Qual. Was ist aber wirklich notwendig? Wieviel muß man tatsächlich für eine gute Sehhilfe investieren? Mit ihrem neuen Ratgeber „Brillen und Kontaktlinsen“ sorgt die Verbraucher-Zentrale Hessen für den nötigen Durchblick. In den 67 Seiten starken Buch werden viele Fragen rund um Gestelle und Gläser beantwortet.

Preiswert einkaufen!

Egal, ob Sie bei uns ein Paar Schuhe für 19.90 oder 199.- DM kaufen, es ist mit Sicherheit

seinen Preis wert

**Diese Woche
langer Samstag
von 9-16 Uhr**

Wenn auch Sie lieber preiswert anstatt billig einkaufen, dann sind wir mit Sicherheit die richtige Adresse für Sie!

- Jede Woche neue Angebote
- Wählen Sie zwischen 60 Top-Markenfabrikaten aus
- 10 000 Paar Kinder-Markenschuhe mit WMS-System
- Trekking- und Wanderschuhe
- Fußball-, Lauf- und Turnschuhe
- Herrenschuhe bis Gr. 50, Damenschuhe bis Gr. 43
- Kostenlose Parkplätze direkt vor der Tür

50 000 Paar topaktuelle Markenschuhe zu äußerst günstigen Preisen erwarten Sie!

Öffnungszeiten: Montag-Freitag 9-18 Uhr,
Samstag 8.30-13 Uhr, langer Samstag 9-16 Uhr



**Schuhhaus
Heinmüller
Knüllwald-Oberbeisheim**

BAB-Abfahrt Homberg/Efze oder über

Ob es nun um eine Entscheidungshilfe - „Brille oder Kontaktlinsen“ - geht oder aber um die Auswahl von Material des Rahmens und Ausstattung der Gläser - der Ratgeber gibt viele Handlungshilfen.

Auch die Punkte, wo man am besten eine Sehhilfe kauft, und wo man Brillen zum sogenannten Festbetrag, der von der Krankenkasse erstattet wird, erhält, werden behandelt. Ein kleiner Blick in die Historie und eine Übersicht über verschiedene Augenkrankheiten runden das Themenspektrum ab.

Der Ratgeber ist erhältlich für DM 6,- in der Beratungsstelle Borken im Bahnhof oder kann mit einem Verrechnungsscheck von DM 10,- DM bei der Verbraucher-Zentrale Hessen, Am Bahnhof 1, 34582 Borken bestellt werden.

Auch Cindy-Bell-Diät wirkt nicht

Mit ganzseitigen Werbeanzeigen, insbesondere im nordhessischen Raum, werden Traumfiguren in Tageszeitungen versprochen. Ein neues amerikanisches „Super-Schlank-System“ verspricht müheloses Abnehmen in 30 Tagen - und das ohne zu hungern. Zwei angebliche Wundermittel, das Fett-Stopp-Elexier und die Fett-Stopp-Komprimare sollen - abwechselnd eingenommen - die Fettpolster schwinden lassen, sogar wenn normal weitergegessen wird.

Diese Mittel sollen zudem entschlackende Wirkung haben. Die Verreiber versprechen darüber viel hinaus: „Von jetzt an werden Sie sich sehr viel wohler fühlen, werden schöner und attraktiver“.

Die Beratungsstelle Borken der Verbraucher-Zentrale Hessen weist darauf hin:

Auch die Cindy-Bell-Diät ist nach demselben Muster gestrickt wie viele sogenannte Crash-Diäten:

- Erfahrungsberichte von Personen sollen die Gewichtsabnahme in kürzester Zeit glaubwürdig erscheinen lassen.
- Vorher-Nachher-Bilder sollen die unglaubliche Gewichtsabnahme dokumentieren.
- Empfehlungen von Ärzten sollen dem Produkt einen wissenschaftlichen Anstrich geben.
- Eine Geld-Zurück-Garantie soll die Seriosität unterstreichen.
- Schlankheitsmittel werden oft von ausländischen Firmen per Versandhandel angeboten.

Die Beratungsstelle Borken stellt klar:

- Der versprochene Gewichtsverlust ohne Verringerung der Nahrungsaufnahme ist unrealistisch. Die Werbung ist irreführend. Wer abnehmen will, muß Kalorien einsparen.
- Mittel, die Fett vernichten, gibt es nicht. Auch das Fett-Stopp-Elexier und die Fett-Stopp-Komprimare können keine Fettpolster verschwinden lassen. Nur wer beim Essen weniger Energie zu sich nimmt, kann Fett abbauen.
- Bei den Vorher-Nachher-Bildern kann es sich um unterschiedliche Personen handeln. Fotomontagen sind sehr beliebt.
- Werbung mit Aussagen von Medizinern ist unzulässig.
- Ist das Schlankheitsmittel unwirksam, bleiben die Käufer/innen häufig auf den Kosten sitzen.

Aufgrund dieser irreführenden und wissenschaftlich nicht haltbaren Behauptung hat der Verbraucherschutzverein (VSV) bereits im Juli 1995 eine Abmahnung gegen das Unternehmen angestrengt. Dieses sollte die Verpflichtung eingehen, die nicht wahrheitsgemäße Aussage zu unterlassen.

Eine zustellungsfähige Anschrift konnte allerdings nicht ermittelt werden. Das Unternehmen ist in der Bundesrepublik nicht mehr vertreten und nur noch über eine Telefonnummer in der Schweiz zu erreichen.

Die Verbraucherzentrale Schleswig-Holstein hat sich den „Schlankheitsmarkt“ genau angesehen und einen Wegweiser verfaßt, der sich eingehend mit vielen Fragen beschäftigt. Sein Titel:

„Dicke Versprechen, dünne Erfolge. Der Markt der Schlankheitsmittel und Diäten.“

Er ist für 5,- DM in der Beratungsstelle Borken im Bahnhof erhältlich. Gegen Zusendung eines Verrechnungsschecks über 9,- DM an die Beratungsstelle Borken, Bahnhofstr. 1, 34582 Borken wird der Ratgeber auch zugesandt.



Brotaufbewahrung: Gib dem Schimmel Saures

GP. Im Laden fällt die Entscheidung schwer: Über 300 Brotsorten sind in Deutschland im Angebot. Inzwischen verzichten kleine und große Bäcker bei der Herstellung praktisch vollständig auf Konservierungsstoffe. Dadurch bleiben die Produkte natürlich. Allerdings führt das bei feuchtem und warmem Klima im Sommer dazu, daß Brötchen und Brot schneller verderben als sonst. Nach Auskunft der Bundesanstalt für Getreideforschung sollte man deshalb ganz gezielt einkaufen: Helles Brot mit einem hohen Anteil von

Weizenmehl ist nämlich nicht so lange haltbar wie dunkleres Brot, bei dem mehr Roggenmehl verwendet wird. Für die Aufbewahrung gibt es ein einfaches Mittel: Brötchen und Brot bleiben im geschlossenen Steinguttopf bei Zimmertemperatur länger frisch. Es bildet sich kein Schimmel, wenn man regelmäßig Brot entfernt und den Topf im Abstand von ein bis zwei Wochen mit Essig oder Essigessenzlösung reinigt. Nach der Säuberung einfach mit einem trockenen Tuch auswischen.

Foto: GLOBUSpress

Anzeigen lohnen sich!



Bürgerzeitung

Wochenblatt mit öffentlichen Bekanntmachungen der Kommunalverwaltung.

Die Bürgerzeitung erscheint wöchentlich.

Herausgeber, Druck und Verlag: **Verlag + Druck Linus Wittich KG**, Waberner Str. 18, 34560 Fritzlar, Telefon-Sammel-Nr. 05622/806-6, Telefax 806-18. Geschäftsführer Peter Imbsweiler. Verantwortlich für den amtlichen Teil der Bürgermeister. Verantwortlich für den außeramtlichen Teil Marliese Meiers. Verantwortlich für den Anzeigenteil Werner Stracke. Vierteljährlicher Bezugspreis: DM 9,30 - nur im Abonnement zu beziehen. Im Bedarfsfall Einzelstücke durch den Verlag zum Preis von DM 0,80 + Versandkosten. Für Anzeigenveröffentlichungen und Fremdbeilagen gelten unsere allgemeinen Geschäftsbedingungen und unsere z.Zt. gültige Anzeigenpreisliste. Für nicht gelieferte Zeitungen infolge höherer Gewalt oder anderer Ereignisse kann nur Ersatz des Betrages für ein Einzel Exemplar gefordert werden. Weitergehende Ansprüche, insbesondere auf Schadenersatz, sind ausdrücklich ausgeschlossen.

Pfaff **Vertikal-Stores-Jalousien**
 Rollos · Schienen · Montage
Pfaff & Sohn, Tel. 0 56 61 / 29 14, Fax 0 56 61 / 5 22 53
 Melsungen, Parkplätze Am Haspelplatz



Dekorieren

NEUBAU IN BAD ZWESTEN
 2 X 3 Eigenheime in Massivbauweise
 Baubeginn bereits erfolgt

2 sind noch zu haben!



Ca. 115 m² Wfl / 1/4 ZKB und zus. Dachreserve, mit Vollkeller und Grundstück ab **297.600,-**

GLM Management-Service GmbH
 BAU Kasseler Straße 32 05626-99860
 34598 Bad Zwesten

Information im MUSTERHAUS Bad Zwesten

SOLAR-Wintergärten
 Alu-Überdachungen
 Holz-Pergolen
 Vordächer
 Kostenlose Information



MARTIN

W. Schmidt · Sterzhausen, Tel. (0 64 20) 73 09

Schornsteintechnik Kluger

Innenrohre aus Glas und Edelstahl
 Schornsteinkopfemuerung, -verkleidung
 Wiehoffstr. 5 • 34305 Niedenstein
 Tel. 0 56 24 / 21 95 • Fax 0 56 24 / 21 95



Recusist, Schott Rohrglas

Sinemus **Küchen Badmöbel**

Ihr Holz und Kunststoff-Profi

Berliner Straße 1
 34582 Borken (Hessen)
 Tel. 05682 / 730 103

Die Nummer zum Erfolg!
 DIE NUMMER ZUM ERFOLG!
 Anzeigenruf: (0 56 22) 8 06 - 6

Tresore aller Art
 Jetzt zu Sonderkonditionen

Herstellung und Vertrieb
Walter Pfalzgraf
 Inh. Irmgard Monk
 34576 Homberg-Mörshausen
 Am Krachenberg 3 • Tel. 0 56 81 / 8 06

Abnehmen... aber bitte mit Sahne!
 ...ohne Kalorienzählen! ...ohne Diätprodukte!
 ...ohne Medikamente! ...ohne Hunger!

In unseren Wakeup-Gruppen lernen Sie, durch die richtige Kombination der Lebensmittel abzunehmen, Ihr Wunschgewicht zu erreichen und zu halten. Ohne Verzicht auf Lebensfreude!

Sie finden uns in Marsberg, Arolsen, Fritzlar, Borken, Melsungen, Rot-Lispenshausen, Ziegenhain und Fulda.

Hier informieren:
Karin Woykoss, Tel. 0 56 82 / 42 49
 oder unverbindlich vorbeikommen!



WAKE UP-Ernährungsberatung
Urkunden für gelassene Pfunde

Arnsbach/Melsungen: Das Thema „Abnehmen“ ist in vielen Bereichen schon ein alter Hut, ebenso die zum Teil lustigen Kommentare aus dem Umfeld. Da sagen die einen, daß eine Diät nur dem guttut, der das entsprechende Mittel auf den Markt gebracht hat, oder die bekannte FDH-Diät, genannt wird auch die Kokosnuß-Diät, wo man alles essen darf, außer Kokosnüssen. Auch der Spruch: „Ich kann essen, was ich will, ich nehme nicht ab“, ist bekannt. Neidisch blicken Damen und Herren auf Werbespots, wo Showmaster oder Schauspieler ein Wunderpulver anpreisen und dabei in XXL-Kleidung posieren.

Von Großeltern oder Eltern hat man auch erfahren, daß man zwar alles essen könne, jedoch in Maßen und vor allem in der richtigen Zusammensetzung. Und da kommt man dann schon auf die Philosophie der WAKEUP-Kost.

Bei einem Abend der offenen Tür stellte Ernährungsberaterin Karin Woykoss aus dem Borkener Stadtteil Arnsbach das 6-Stufen-Programm von WAKEUP vor, wobei es das Wort HUNGER gar nicht mehr gibt. Ohne Medikamente, ohne Diätprodukte, ohne Kalorienzählen und ohne Abwiegen der Speisen.

Das glauben Sie nicht? Dann lesen Sie ruhig weiter.

Der grobe Ernährungsplan sieht in der 1. Woche eine Entschlackung mit Obst vor. Von der 2. bis zur 6. Woche gibt es feste Wochenpläne mit gezielter Ernährung. In der 7. und 8. Woche wird nach offenen Wochenplänen gekocht und ab der 9. Woche nach eigenen Plänen. Wichtig dabei ist die Aufteilung der Ernährung in: 50% Kohlenhydrate, 35% Eiweiß (tierisch oder pflanzlich) sowie 15 % Fett (tierisch oder pflanzlich).

WAKEUP-Kost ist, wie Karin Woykoss den knapp 30 interessierten Gästen in der Melsunger Stadthalle erklärte, keine Diät, sondern eine Ernährungs-umstellung. Das einzige, was, ganz vorsichtig formuliert, die WAKEUP-Kost mit einer herkömmlichen Diät gemeinsam hat, ist der Wille dazu, abzunehmen. Ab dann gibt es nur noch Unterschiede.



Vorzeigbare Erfolge konnte Karin Woykoss den Gästen auch vorweisen. Vier Damen, auf dem Foto mit Karin Woykoss in der Mitte, nahmen mit der WAKEUP-Kost zusammen 100 Kilo ab und erhielten dafür eine Urkunde. Das und mehr können auch Sie bei WAKEUP erwarten: Rezeptesammlung, geschulte Kursleiter, Beratung durch Ernährungswissenschaftler, Erfolgsliteratur, kostenlose Telefonbetreuung, Kursnotizen, Erfolgstabellen, und, und, und.

Sie sind neugierig geworden?
 Dann rufen Sie mich doch an und lassen sich unverbindlich beraten und informieren.

Unsere WAKEUP-Kurse finden in folgenden Städten statt:

Marsberg, montags 19 Uhr, Gasthaus Franz Steffen
Melsungen, montags 19 Uhr, Stadthalle
ROF-Lispenshausen, montags 19 Uhr, Gasthaus Dietz
Fritzlar, dienstags 18 Uhr, Hotel Kreta
Fulda-Bronnzell, mittwochs 19 Uhr, Jägerhaus
Ziegenhain, mittwochs 19 Uhr, Café Oriental
Arolsen, mittwochs 19.30 Uhr, Hofbrauhaus
Borken, donnerstags 19 Uhr, Bürgerhaus

Karin Woykoss

Seit 21. September '96
Fuldataler Automarkt
Fuldatal-Ihringshausen
Dörnbergstr. 42
 (Industriegebiet) gegenüber Fa. Telsnig
NEU: Jeden Samstag 8-18 Uhr

Achtung, SEAT-Fahrer!
 Reparaturen u. Inspektionen
Superpreise!
 Inspektion 2 Jahre oder 30.000 km für Ibiza, Cordoba und Toledo (ohne Teile) nur **109,-**
 Scheibenbremsbeläge vorn mit Einbau für Ibiza, Cordoba und Toledo ab nur **95,-**
 für o.g. mit 85, 92, 95 und 98 kW nur **140,-**
Kfz.-Meisterwerkstatt Kniese GmbH
 34590 Wabern-Uttershausen
 Telefon (0 56 83) 74 15

Nicht verzichten - sondern sparen!
 mit gebrauchten Waren
 Gebrauchtmöbel, Hausrat, Öfen, Fahrräder....

Recyclinghof Borken
 Marburger Str. 11
 Öffnungszeiten:
 Mo. 7.00 - 16.00 Uhr
 Di. 7.00 - 19.00 Uhr
 Fr. 7.00 - 14.00 Uhr
 Tel.: 05682/5383

Kniese GmbH
 Reifen-Center • Kfz-Teile • Auto-Service
 34590 Wabern-Uttershausen
 Tel. (0 56 83) 74 15
Kfz-Meister-Werkstatt

M+S Reifen und kpl. Räder
Supergünstige Frühbezugspreise!!!
 Jetzt bestellen, DM 100,- Anzahlung, Rest bei Abholung.

	M + S runderneuert 1 Jahr Garantie	M + S neu 2 Jahre Garantie
Audi A4 Felge 6J x 15 mit M+S 185/65 TR 15	nur 153.00	nur 229.50 Vredestein
Audi A6 Felge 6J x 15 mit M+S 195/65 TR 15	nur 153.00	nur 243.00 Vredestein
DB C Klasse Felge 6J x 15 mit M+S 185/65 TR 15	nur 153.00	nur 229.50 Vredestein
Ford Escort Felge 5J x 13 mit M+S 175/70 SR 13	nur 121.50	nur 166.50 Vredestein
Ford Mondeo Felge Felge 5.5J x 14 mit M+S 185/65 TR 14	nur 135.00	nur 198.00 Goodyear/Kelly
Opel Corsa B Felge 5J x 13 mit M+S 145 SR 13	nur 112.50	nur 144.00 Goodyear/Kelly
Opel Omega Felge 6J x 15 mit M+S 195/65 TR 15	nur 153.00	nur 234.00 Vredestein
VW Polo Felge 4.5J x 13 mit M+S 145 SR 13	nur 117.00	nur 144.00 Goodyear/Kelly
VW Golf 3 Felge 5.5J x 13 mit M+S 175/70 SR 13	nur 135.00	nur 166.50 Vredestein
VW Passat Felge 6J x 14 mit M+S 185/65 TR 14	nur 144.00	nur 202.50 Goodyear/Kelly

M + S Reifen NEU 2 Jahre Garantie	M + S runderneuert 1 Jahr Garantie
155 SR 13 Vredestein nur 80.00	145 R 13 nur 49.00
175/70 SR 13 Goodyear/Kelly nur 90.00	155 R 13 nur 49.00
185/65 TR 14 Goodyear/Kelly nur 115.00	175/70 R 13 nur 59.00
195/65 TR 15 Goodyear/Kelly nur 135.00	185/65 R 15 T nur 75.00
	195/65 R 15 T nur 79.00

Bringen Sie jetzt Ihre Räder vorbei !!

WAS GIBT ES NEUES?
 Es steht in der Bürgerzeitung!

IHRE WERBUNG?

Stellen Sie sich auch immer die Frage:
 Werbung ja - aber wie?
 Wir helfen Ihnen bei der Beantwortung.
 Rufen Sie uns doch einfach an:
 Verlag + Druck Linus Wittich KG
 34560 Fritzlar
 Telefon (0 56 22) 806-6
 Telefax (0 56 22) 806-18

IHR GEBIETSLEITER



Thomas Rößler
 Telefon privat:
 0 66 23 / 4 28 90
 Telefax 4 29 90

EIN FALL FÜR UNS!

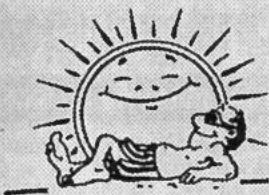

Reise und Erholung Herbst 1996

SE 40/96

„Badespaß“, des Rätsels Lösung

... Rund ein Drittel der erwachsenen Bundesdeutschen gibt an, einem Hobby nachzugehen. Diese Gruppe bezeichnet sich überwiegend als ausgeglichen und zufrieden und kennt weniger das Problem der Schlafstörungen. Viele, vor allem ältere Menschen, leiden jedoch unter nervös bedingten Einschlafstörungen. Sie fühlen sich am nächsten Tag abgeschlagen und nicht so leistungsfähig. Die Erholung im Schlaf ist aber wichtig, um Unruhe und Nervosität als Folge schlechten Schlafs gar nicht erst aufkommen zu lassen. Badespaß und Rätsellösen sind

beispielsweise Hobbys, die Ruhe und Gelassenheit mit sich bringen und weder zu Streß noch Hektik führen. Selten ist dabei wohl die Kombination der beiden Stecknadeln, wie im Bild gezeigt.

Wer nicht selbst einen Weg findet, um Ein- und Durchschlafstörungen in Griff zu bekommen, der kann sich zur Förderung des ungestörten Schlafs rezeptfreie Hilfe aus der Apotheke holen, z.B. Vivinox-Schlafdragees. In diesen Schlafdragees ist die Wirkung der Heilpflanzen Baldrian und Hopfen mit einem seit Jahrzehnten erprobten Wirkstoff kombiniert.



WESER-REISEN

Silvesterreise Insel Rab
10 Tage Hotel Imperial

mit Silvestergala
Termin: 27.12.96 - 05.01.97
pro Person im Doppelzimmer

HP DM **658,-**

WESER-REISEN Hofgeismar
Bahnhofstraße 13

Frühling auf Rab
10 Tage Hotel Padora

mit Hallenbad
„ein ideales Weihnachtsgeschenk“
Termine: 07.03. - 16.03.97 28.03. - 06.04.97
14.03. - 23.03.97 04.04. - 13.04.97
21.03. - 30.03.97

pro Person im Doppelzimmer
HP DM **399,-**

25.04. - 11.05.97 2 Wochen DM **699,-**

WESER-REISEN Kassel
Entenanger 3

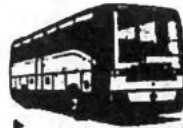

Bus-Reisen

- 16.11. - 17.11.96 **Altmühltal und Regensburg**
1 Hotelübernachtung, orig. Regensburger
Rittermahl, Stadtführung 229.-
- 06.12. - 08.12.96 **Vorweihnachtliches Erzgebirge**
2 Hotelübern., mit HP, Erzgebirgsabend 285.-
- 27.12. - 03.01.97 **Silvesterreise nach Landeck in Tirol**
Gesamte Busreise incl. aller Ausflugsfahrten,
7 Hotelübern. im 4-Sterne-Hotel, tägl.
Frühstücksbuffet und 4-Gang-Menü und
Begrüßungscocktail 885.-

Ab 30.11.1996 führen wir Fahrten zu den schönsten
Weihnachtsmärkten durch, fordern Sie unseren Katalog an!

Genauere Informationen und Leistungen zu den Reisen
erhalten Sie in unserem Büro.

Tel. 0 56 81 / 23 07, 34576 Homberg (Efze)

ZEITUNGSLESER WISSEN MEHR!!!



Advents-, Weihnachts- und Silvesterreisen

- 29.11.96 - 02.12.96 Oberwiesenthal/Erzgebirge HP 529,-
- 30.11.96 - 03.12.96 Advent in St. Leonhard/Salzbürger Land ÜF 349,-
- 07.12.96 - 08.12.96 Weihnachtsmarkt Straßburg HP 199,-
- 23.12.96 - 27.12.96 Riva am Gardasee HP 499,-
- 23.12.96 - 27.12.96 Bergweihnacht Steinach/Tirol HP 599,-
- 23.12.96 - 03.01.97 Insel Rab HP 699,-
- 23.12.96 - 03.01.97 Opatija/Kvarner Riviera HP ab 799,-
- 26.12.96 - 02.01.97 Rimbach/Bayerischer Wald HP ab 998,-
- 27.12.96 - 02.01.97 Stans/Tirol HP 899,-
- 27.12.96 - 03.01.97 Insel Rab HP 569,-
- 27.12.96 - 03.01.97 Opatija/Kvarner Riviera HP ab 598,-
- 27.12.96 - 03.01.97 BIANES/COSTA BRAVA HP 699,-
- 30.12.96 - 01.01.97 Prag HP 479,-
- 30.12.96 - 01.01.97 Stuttgart HP 419,-
- 30.12.96 - 02.01.97 Paris ÜF 499,-

Weihnachtsmärkte

- Nürnberg: Sa., 30.11./07.12./14.12., So., 08.12. Mi., 04.12. ...DM 37,-
- Münster: Sa., 30.11./07.12., Do., 05.12., So., 08.12.DM 34,-
- Erfurt: Sa., 07.12./21.12., Mi., 11.12.DM 34,-
- Dortmund: Sa., 30.11./07.12., Di., 10.12., So., 08.12.DM 34,-
- Stuttgart: Sa., 07.12./21.12., So., 15.12.DM 43,-
- Wernigerode: Sa., 07.12./14.12., Mi., 18.12.DM 34,-

Niederstein Borken Kassel
Kasseler Str. 18 Krausgasse 41 Entenanger 4
Tel. (0 56 24) 7 61 Tel. (0 56 82) 36 95 Tel. (05 61) 1 77 00

An- und Verkauf

Zahle faire Preise für uralte Kleiderschränke, Sekretäre, Kommoden, Vitrinen etc. - Suche ferner Münzen, Bücher, Postkarten, Bilder, Porzellan, Leinen, Spielzeug sowie Antiquitäten aller Art - auch ganze Sammlungen.
☎ 05662 / 28 26

Zahle Höchstpreise für Uromas Kleiderschränke, Kommoden, Schreibsekretäre. Tel. 06621/12849

Suche Uropas Möbel
Küchenschränke, Vitrinen, Tische, Stühle, Sekretäre, Ölbilder usw., ganze Nachlässe vor 1925.
Tel. 05625/1585 od. 05692/2567

Seriöser Sammler kauft Orden, Bücher, Dolche usw. v. 1. + 2. WK.
Tel. 0 56 25 / 51 57

PARKETT abschleifen
auch Leihgeräte für „Do it yourself“
Ruppert Fußbodenbau ☎ 05 61 / 89 76 01

Antik & Trödelmarkt
So. 6.10. Bad Sooden-Allendorf
Festplatz Allend., Eintritt 2,50
Aussteller 10,- DM lfdm., ohne Anmeldung

Kunden-/Mitgliederverwaltung
Allg. Büroarbeiten
Schreibservice
Serienbriefe
Grafiken
AH
Das Schreibbüro
☎(05665) 30946 Heidi Anacker

Antikschöne Morschen-Eubach:
Verkauf ab Lager rest. u. unrest. Möbel, Schränke, ab 350,- DM. Ausstellung auf 500 qm. Tel. 05664/8934

Antikschöne:
Kaufe Antiquitäten aller Art, beste Bezahlung. Tel. 05664/8934

Entrümpelungen, Wertanrechnung kostenlos. unverbindl. Beratung.
Tel. 0 56 64 / 89 34

Verk. alte Möbel, Porzellan, Leinen, Gläser u. Bilder. Tel. 0 56 22 / 62 96

JUNG
HAUS DER MODE
Langer Donnerstag bis 20.00 Uhr
Gensungen • Bahnhofstr. 8
☎ 0 56 62 / 21 57

B+A
braut- und
abendmoden
Kölnische Str. 5, Ecke Wolfsschlucht
KASSEL, Ruf 05 61 / 10 23 76

Antikankauf Wabern: Wir kaufen ständig Möbel u. Trödel aus Omaz Zeit, auch verwirrt u. kaputt, seit 20 J. stilger. Aufarb. Ihrer Antikmöbel.
☎ 05683/7024 od. 05608/4395

Sammler kauft alte Postkarten vor 1920 und ganze Alben. Zahle gut.
☎ 0 56 61 / 69 07

Braut- und Festmoden
im Landhaus
Inh. Karin Munk
Landhaus zu den Teichen
Rehwinkel 5
Tel. 0 56 73 / 92 01 20 • Fax 18 14

An- und Verkauf

PARKETT - KORK - LAMINAT
umweltfreundliche Teppichböden
Ruppert Fußbodenbau, Tel. KS 897601

SIGRID
BRAUT- UND FESTMODEN
BRÜDERSTR.1, 34117 KASSEL
TEL. 0561 - 77 57 86

An- und Verkauf von Antiquitäten aller Art. Tel. 05626 / 8498

Kaufe altes Leinen, Omas Tischdecken, Serv., Handtücher, Möbel u. Hausrat vor 1920. ☎ 0 56 22 / 7 09 02

Verk. restaur. u. unrestaur. antike Kirschholzmöbel. Tel. 05626/8196

Kaufe Uromas Möbel
Schränke, Kommoden, Vertikos usw., Porzellan, Bilder, Leinen. Zahle gut. Tel. 05625/1585 od. 05692/2567

Kaufe alte Kleiderschränke, Kommoden, Truhen und Tische vor 1920.
☎ 05663 / 17 85

Kaufe Oma's Möbel, Hausrat, Porzellan, Nachlässe. ☎ 0 56 63 / 17 85

Warme Naturunterwäsche, Socken, Hausschuhe aus Schurwolle, preiswert. Tel. 05664/6702

Kaufe Omas Möbel (vor 1920), Hausrat, Bilder, Spielzeug, Höchstpreise.
☎ 05626 / 524

Kaufe alte Ölgemälde. Jürgen Berg, Gensungen, Tel. 0 56 62 / 54 49

Zahle gute Preise für alle Schränke vor 1920, Kommoden, Vertikos, Vitrinen. Suche Postkarten, Bilder, Porzellan u. Leinen. Tel. 0 56 62 / 54 49

Verkauf von Blüten- und Ziersträuchern, Heckenpflanzen, Bodendeckerrosen, Heide u. Rhododendron. Verkauf Sa. od. nach Vereinb.: Baumschule Freudenstein, Tel. 0 56 65 / 54 57

1 Satz GEO-Hefte von Okt. 1980 - April 1984 abzugeben. Angebote bitte unter Tel. 0 56 62 / 47 06

Kinder-Laufstall gesucht, mind. 120 x 120 groß (Holz). Tel. 05624/2560

Klasse 5a sucht einen runden Holztisch, übliche Tischhöhe ca. 72 cm, Durchmesser ca. 1 m. Bitte melden! Tel. 0 56 24 / 92 52 09

Verkaufe ungespritzte Möhren, kg/1.60 DM. Tel. 0 56 03 / 21 95

2 schöne Schwarzbärenfelle m. präp. Kopf zu verk. Tel. 0 56 52 / 38 37

Verk. Wohnzimmer-Schrank, Schreibtisch, Wohnz.-Tisch, Kü.-Eckbank m. Tisch u. Stuhl, Preis VB.
Tel. 0 56 83 / 81 84

Wohnwand Eiche rustikal, 370 x 2,18 x 0,55 m, NP 4.600,-, VB 900.- DM.
Tel. 0 56 65 / 53 41

2 Kunststoffenster, weiß, einflüg., Dreh-

☎ 0 56 61 / 69 07

An- und Verkauf

Flohmarkt und Einweihung meiner Bastelstube mit großer Tombola am 6.10.1996 in Dahlenrode, Lindenbachstraße

Gardinenleiste, 5,50 m, mit Sichtleiste in Nußbaum, runder Glastisch mit Chromgestell, 48 cm hoch, Ø 90 cm, je 20.- DM zu verk.
Tel. 0 56 22 / 49 42 ab 14.00 Uhr

Super Auswahl - Super Preise
Zypressen, Taxus-(Eiben), Thuja smaragd bis 2 m. Rhododendron, Flieder, Rosen, Tannen, Heide, Bodendecker, Ziergehölze, Buchsbaum, Grabpflanzen usw., je in vielen Sorten und Größen. Privat: Am Heckchen 5, Melungen-Günsterode. Top-Anfahrt: Lichtenauer Str.-Batzweg rechts bis Baumschule Ingrid Meyer,
Tel. 05602/5529 - Fax 05602/30 06

Stellenmarkt

Suchen Sie ein langfristig sicheres 2. Einkommen? ☎ 05624/1495

Ideal. Heimbüro-Verdienst m. Garantie. Handwerk. Arbeiten. 5000/Mon. u. mehr. INFO f. 5 DM Porto: MEYER-Aggerstr. 2, 53175 Bonn.

Nebenverdienst gesucht?
Bei uns kein Problem! Interesse?
Tel. 05 61 / 81 42 09

Hobby mit Verdienst für Frauen von 18 bis 80, FS + Auto Bedingung.
Tel. 0 56 03 / 34 28

500.- DM nebenberufl. bei freier Zeiteinteilung. Tel. 0 56 03 / 58 07

Rentner für Winterdienst in Reinhardshg. gesucht. Tel. 05 51 / 38 07 13

Kaufungen: f. Rasenmähen usw./Winterdienst, Frührentner od. ähnl. gesucht. Tel. 05 61 / 51 28 76

Putzhilfe, 1 x wö. 3-4 Std. in Elgershausen ges. Tel. 0 56 01 / 26 86

Putzhilfe ges. wö. 2 Std.
Tel. 0 56 59 / 15 76

Suche Verdienstmöglichkeit, ca. 500.- DM. Tel. 0 56 23 / 61 80

Putzhilfe in Edermünde-Griffe gesucht. Fr. ca. 5 Std. Tel. 0 56 65 / 59 40

Dipl.-Ing. Maschinenb., Abschl. sehr gut, Ende 20, sucht herausf. Aufgabe. Zuschr. unt. Chiffre 21180 a. d. Verlag.

Für Lehrer und Buchhalter mit russisch. Sprachkenntnissen bieten wir eine Arbeitsmöglichkeit mit Network-Marketing. Auskunft unter 0 56 31 / 81 42

S. für 2-Pers.-Haushalt Putzhilfe, 2 x wö., Tel. 0 56 26 / 5 51 n. 20 Uhr

Putzhilfe gesucht für ca. 2 Std./Woche in Marienhagen. Zuschr. unt. Chiffre 21185 an den Verlag.

Grundstücke/Immobilien

Hessisch Lichtenau-Kernskad
Grundstücke voll erschl., für 1- u. 2-geschos-
sige Wohnb. bebauung zu verkaufen. Leicht
geneigter Westhang. Ruh. Wohnlage ohne
Durchgangsverkehr. 5 Min. bis zur Stadtmitt-
le. Größen: ca. 600 qm u. ca. 1000 qm, DM
108.-/qm - Besichtigung n. Vereinbarung -

Grundstücke/Immobilien

Habichtswald-Ehlen: 1-Fam.-Haus zu verkaufen, noch Restarb. erf., m. Garage u. Garten. Tel. 05624/925060

Bad Emstal: verk. ETW in 2-Fam.-Haus, 81 qm Wohnfl., 804 qm Garten + Garage + Sauna, von Privat.
Tel. 0 56 24 / 27 58

Suchen ganzjährig bewohnb. Ferien-Wochenendhaus, Raum KS-HMÜ. Zuschr. un. Chiffre 21181 an den Verlag.

Privat sucht Baugrundstück in Fulda-Ihringshausen. Tel. 05 61 / 81 73 83

Hübsches Fachwerkhaus, -Dorfgesch. h.s., 2 gesch. m. Keller, ca. 265 qm Nutzfläche. Tel. 0 56 57 / 2 24

Eigentumswohnungen
Melsungen, Stadtnähe, 2-3-Zi.-Eigentums-
wng. in Melsungen, ruhige Wohnlage,
55-92 qm
Fulda-Brück-Dörnhagen, großzügige 3-
Zi.-DG-ETW mit Balkon, sofort zu verkaufen.
Grundstücke
Gewerbe-Mischgebiet in Guxhagen,
Autobahnabfahrt, erschlossene Grundstücke
in beliebiger Größe - ohne Makler.
Grundstücke erschlossen zu verkaufen
in: Spangenberg, Korb, Rotenburg-Lisp-
parhausen.
Besichtigung nach Vereinbarung
Tel. 0 56 65 / 20 11

Lengemann + Co. Bau GmbH
34302 Guxhagen, ☎ 0 56 65 / 20 11

Suche Mehrfamilienhaus
oder Wohn-Geschäftshaus
auch rep.-bed., in Nordhessen
Scheider Immobilien 05 61 / 9 32 44 33

Mehrfam.-Wohnhaus (ab 6 Whg.) in
KS ges. von Privat.
Tel. + Fax 05662/3212

Su. Haus o. Resthof bis 300.000,- DM
in KS o. Umgeb. (bis 15 km Umkr.)
Tel. 0561/774454

Vermietungen

Niedenstein: 3 ZKB, 85 qm, 700.- DM
kalt + NK + Garage.
Tel. 0 56 24 / 12 64

Lohfelden: zentr. Lage, z. B. gute Auto-
bahnabf., Lagerfläche mit Rampe,
150-200 qm, 7.- DM/qm kurzfr.
Tel. 05 61 / 51 28 76

Niedenstein: 2 Wohnungen mit Balkon,
alles gefliest, 43,15 qm u. 60 qm, zu
vermieten. Beide Wohnungen können
auch zusammengelegt werden. Kauti-
on. Tel. 0 56 24 / 84 27 od. 66 99

4 ZKB + Garage in Kaufungen, 94 qm,
ab 1.11. Tel. 05 61 / 95 13 942

Nachmieter für 1 ZKB, Balkon und
Kellerraum in BSA gesucht.
Tel. 0 56 52 / 16 51

Bad Emstal: 1 ZKB, 55 qm, Balkon, Ein-
stellpl. Tel. 0 56 22 / 22 69

3 ZKB in Breuna ab sofort zu vermieten.
Tel. 0 56 93 / 78 30

Haus in schöner Lage mit 2 abgeschl.
Wohnungen, ca. 170 qm Wfl., 1000

Vermietungen

Breuna - Fachwerkhaus mit 1-2 Wohnungen, Stallgebäude und Garten zum 1.11.1996 zu vermieten.
Tel. 0 56 93 / 51 99

3 ZKB, 90 qm, zum 1.11. in Sandershausen zu vermieten.
Tel. 05 61 / 52 25 53

Wohnung in Schauenburg-Hoof zu vermieten, 3 ZKB, 87 qm, Garage, ab sofort. Sep. Hauseingang.
Tel. 0 56 01 / 29 12

Grebenstein-Burguffeln, komf. 2 ZKB, 60 qm, Trockenboden, 600.- DM + NK ab 15.12. Tel. 0 56 74 / 73 52

Nachmieter gesucht, 3 ZKB, Bad Emstal, in 96 ren., Sout., 64 qm, Stellpl., 750.- DM warm, sofort frei od. n. V., Tel. 0 56 25 / 73 66 (nach 18 Uhr)

Bad Emstal: 2 ZKB, 70 qm, Balkon, Einstellpl. Tel. 0 56 22 / 22 69

Wohnung in Körle, 69 qm, 3 ZKB, Balkon. Tel. 0 56 61 / 5 06 71

Nachmieter für 3 Büro-/Schulungsräume, 75 qm, in MEG ges.
Tel. 0 56 81 / 54 60

FZ - Roter Rain, Neubau-Ersitzbezug 1/97, 3 ZKB, Balkon, Südhang 85 qm. Tel. 0 56 82 / 73 00 25

Mietgesuche

Referendarin, ruhig u. solide s. z. 1.11. im Geb. Neuent./Frielend. 1-2 ZKB.
Tel. 0 56 01 / 92 54 01 od. 92 54 99

2-3 ZKB in Niedenstein von ruhigem Mieter gesucht. Zuschr. unt. Chiffre 21182 an den Verlag.

4 ZKB od. 1-Fam.-Haus in Ahnatal, KM bis 1000.- DM. Bitte melden bei Salon Albers, Tel. 0 56 09 / 13 72, od. Blechinger, Tel. 05 61 / 51 93 24

Ruhige Wohnung auf dem Lande sucht er, 58 J. Zuschr. unt. Chiffre 21183 an den Verlag.

Jg. gr. Familie sucht Haus od. gr. Wohnung in Meißner-OT ab März '97 zu mieten. Tel. 0 56 57 / 81 33

Suche Lager od. Scheune in Ellenberg od. Umgebung.
Tel. 0 56 65 / 9 11 50

Suche dringend 2 ZKB in Wrexen.
Tel. 0 56 42 / 77 71

Kfz./Zubehör

Mercedes + BMW (andere Mod. auf Anfrage), Bj. 90 - 96, kauft
☎ 05 61 / 81 79 26

Für Golf III GTI: 4 Winterreifen 185/55 R 15 mit Felgen. Tel. 0 56 24 / 67 22

Opel Kadett Kombi Club 1,6 i, 75 PS, EZ 10/89, G-Kat, 75 Tkm, TÜV/ASU neu, Extr., VB 7.800.- DM.
Tel. 05 61 / 28 20 78

Sehr günstig od. geschenkt: Citroen CX 2,5 GTI Turbo, fahrber. ohne TÜV, auch Unfallter. Tel. 0 56 95 / 14 63

Winterräder für Golf III u. Polo, zu verkaufen. Tel. 0 56 64 / 70 66

Astra, 5tür., CD, Autom., Bj. 94, 35

Kfz./Zubehör

Ein Beispiel von mehr als 1000:

Einer der größten EU Importeure Deutschlands vermittelt Ihnen Ihr Auto nach Wunsch bei nahezu freier Farb- und Ausstattungs Wahl. Wählen Sie Ihr Fahrzeug aus 16 verschiedenen Fabriken aus.



Fordern Sie unsere 96 seitige Preisliste kostenlos an.

Audi • BMW • Ford • Opel • VW
Peugeot • Citroen • Fiat
Renault • Saab • Seat • Volvo
Nissan • Honda • Rover • Jaguar

Kahl Autoplus GmbH,
D-34320 Söhrewald-Wellerode
Tel. 05608/949686, Fax 949698

Peugeot 205, EZ 93, grau-met., 60 PS, 34 Tkm, TÜV-Neu, Top-Zust., VB 11.000.- DM. Tel. 0 56 57 / 12 63

Hallo, Renault-Fahrer: Verkauft 4 Winterreifen auf Felge, 4-Loch, Type Winter Q 80 Turbeless 165 R 1382 Q Power 2000, Stück à 50.- DM, Bad Zwesten 0 56 26 / 14 45

Suzuki Alto GL, 21000 km, EZ 86, aus Nachlaß günstig abzugeben.
Tel. 0 66 95 / 3 77

Renault R 11 GTL, Bj. 87 2 J. TÜV, AHK, SD, Radio, Wi.-Reifen, 110 Tkm., VB 3.000.- DM.
Tel. 0 56 22 / 65 93

Fulda M+S Reifen mit Felgen für 3er BMW, preiswert abzugeben.
Tel. 0 56 62 / 47 06

4 Winterreifen 165 R 14 auf Felgen für Mitsubishi Galant, Bj. 89, Preis VS.
Tel. 0 56 65 / 38 56

Winterauto Fiat Ritmo, 1 J. TÜ, günstig abzugeben.
Tel. 0 56 03 / 44 43 od. 64 09

Opel-Kadett E, Bj. 4/86, ASU + TÜV 5/97, AHK, ALU-Felgen, Preis VB.
Tel. 05 61 / 52 80 526 + 52 59 81 - Betz

Kfz.-Vers. Zweitwagen 85 % !
INFO: 05 61/89 98 37

Motorräder

Verk. neuen Motorroller, Atala Hacker AT 12, 49 ccm, 500.- DM unter NP.
Tel. 0 56 83 / 13 60

YAMAHA-LAACKS
Motorräder - Roller - Bekleidung
34281 Gudensberg - Deute
Tel. 0 56 03 / 93 17-11

Reise und Erholung

„Stern's FeWo“, gepflegte FeWo f. 2-10 Pers., idyll. gelegen, Nähe Ostsee, ganzjährig geöffnet.
Tel. 04382/239, Fax 04382/1539

Sylt, FeWo in reetged. Friesenhaus mit Garten in Westerland.
☎ 06456/628

Sylt-List, gemütl. App. frei, Tier erl., Pers. + Woche = 360.- DM.
Tel. 0 46 51/87 74 95
od. 0 46 51 / 95 10 26

Nordseeinsel Amrum, neue Komfort-Ferienwohnungen, Farbfern., Tel., Geschirrsp., u.v.m., Prospekt anfordern. Fam. Schnoor, Taft 18a, 25946

Reise und Erholung

FeWo Ostsee Hohwachter Bucht Sehlendorf, 4-5 Pers. (Fahrservice mögl.)
Tel. 05605/70433, Fax 70634

Rügen, wundersch. neue FeWo, 3 Min. zu Fuß zum Strand, günstige Eröffnungspreise. Tel. 056 01 / 13 51

Florida Traumhaus mit Pool, ca. 3 Min. zu Fuß zum Strand am Golf von Mexiko zu verm. Tel. 056 01 / 13 51

Unterricht/Nachhilfe

Gebe Nachhilfe in Engl. + Franz., B.Kl. 9 u. Hausaufgaben -Hilfe auch in anderen Fächern.
Tel. 0 56 84 / 93 01 06

Angst vorm Computer ???
Erfahrener Praktiker hilft Ihnen gern.
Tel. 0 56 09 / 94 85

Suche Mathe-Nachhilfe, Kl. 10 (im Haus). Zuschr. unt. Chiffre 21184 an den Verlag.

Englisch f. Anfänger u. Fortgeschr. in kl. Gruppen. Tel. 0 56 22 / 7 09 40

Aquarell-Malkurs f. Erw. in Kleingr. von Priv. in BSA. Tel. 0 56 52 / 65 24

Suche qualif. Nachhilfe in Mathe, für Kl. 10. Tel. 0561 / 516555 od. 583348

Erteile qualif. Nachhilfe in Mathe, Physik, Chemie, Englisch und Elektrotechnik. ☎ 05683/1690

Nachhilfe f. Computereinsteiger sowie Hilfe bei Problemen, Windows '95, Hard- und Software.
☎ 0 56 82 / 66 72 oder
0 56 82 / 69 36

Exam. Musikpäd. g. Unterr. f. Gesang, Querfl., Klavier, Gitarre, Keyb., Cello, Saxoph., Hausbes. Tel. 05606/7653

Baumarkt

Kanthölzer, 10 x 10, Länge ca. 2,20 m, günstig zu verkaufen.
Tel. 0 56 22 / 55 77

Mini-Bagger zu vermieten, 1,5 to., 149.- DM/Tag. Tel. 0 56 01 / 53 39

Ich montiere für Sie: Holzdecken, Rigips, Möbel, Fertigparkett, Dachausbau, moderne Metalldecken usw.
☎ + Fax 0 56 62 / 64 91 od.
Tel. 01 71 / 5 22 80 21

Parkett und Dielen selbst renovieren m. Schleifmaschinen aus Lahntal.
Tel. 0 64 20 / 9 31 40

Ich montiere für Sie alles Holzdecken, Wandpaneele, Fertigparkett, Laminat, Türen, Fenster, Dachausbau, Trennwände, Küchen, Rigips, Regale zum Festpreis.
Tel. 05605/5523 Ø a. Fax

NATURO BODENBELÄGE
Ihre Korke Spezialist
Friedrich-Engels-Str. 14, Tel. KS 1 59 21

Geldmarkt

BARKREDITE

Vermittlung Wedekind • Finanzierung aller Art Kleinkredite bis 200.000.- DM. Auch bei Kontouberzug und für Umschuldung. Angebot z.B.

4.000.- DM	73,60 DM
10.000.- DM	174,00 DM
15.000.- DM	284,00 DM

8.000.- DM Spezialkredit ohne Schufa-Auskunft. Effekt. Jahreszins 9,89 % • Laufzeit 72 Monate (auch ohne Ehepartner möglich). Darlehen für Hauskauf oder Umbau ohne Eigenkapital.

Auch ein Mitarbeiter in Ihrer Region.
☎ 05 61 / 77 36 58 od
U. Gotthardt
☎ 0 56 01 / 96 50 34

Garten/Landwirtschaft

Welltesingen: Ackerland zu verkaufen, 1,1 ha, 35 Bodenpunkte.
Tel. 0 56 93 / 65 99

Zweischarflug, 380.- DM, Kartoffeldämpfer, 80.- DM
Tel. 0 55 42 / 51 43

Futterrüben abzugeben. Gerhard Schill
Tel. 0 56 57 / 16 90

Gartenland in Frielendorf-Obergrenzbach abzugeben.
Tel. 0 66 91 / 61 25

Herbstzeit - Gartenzeit
Günstige Herbstpflege in Ihrem Garten führt aus: Ihr Gärtnermeister,
Tel. 0 56 25 / 75 10

Repariere Rasenmäher, schleife elektr. Heckenscheren.
☎ 05 61 / 49 57 20

Gesundheitswesen

Med. Fußpflege • FußREFLEX-
ZONENMASSAGE • Ausbildung
Freia-Diana Siebert **KOMME INS HAUS!**
Tel. 0 56 03 / 51 12

Mobile med. Fußpflegerin Bad Emstal
Elbestraße 11
Tel. 05624/1117
Helga Poloczny
Komme ins Haus!

Tiermarkt

Kamerun-Schafe, kurzhaarig, lebende Rasenmäher, Fleischgenuß.
Tel. 0 56 95 / 2 74

Rauhaarteckel-Hündin, 3 Mon., geimpft, mit Papieren, aus jagdl. geführten Eltern, abzugeben.
Tel. 0 56 93 / 76 33

Schäferhund-Dobermann-Mischl., sucht seit über 3 J. sein Zuhause.
Tel. 05 61 / 88 55 18

Junghundeausbildung und Erziehung.
☎ 05 61 / 81 97 72

Die preiswerte Art zu werben - Die Kleinanzeigen

Bekanntschaffen

Liebenswerte Beamten-Witwe, 55 J., mit freundlichem Wesen, hübscher weiblicher Figur, Humor und Freude am Singen, kocht leidenschaftlich gern, ist unabhängig und fährt einen kleinen Wagen. Sie möchte nicht länger allein bleiben und Kontakt zu einem herzlichen Mann finden, über die Senioren-Vermittlung GmbH, Kassel, Tel.: 0561/ 31 48 90

Jutta, 49 J., Witwe, eine gute Hausfrau, hat eine schöne, frauliche Figur, ist sehr sanft und fürsorglich, liebt Haus und Garten, fährt einen Wagen, ist nicht ortsgebunden. Ihr fehlt ein Partner für den Inhalt des Lebens. Bitte nehmen Sie Kontakt auf, über die Senioren-Vermittlung GmbH, Kassel, Tel.: 0561/ 31 48 90

Walter ist 58 Jahre alt, Witwer, mit dem Herzen auf dem rechten Fleck, mag Spaziergänge, Reisen, Musik und nette Gesellschaft, möchte mit einer liebevollen Frau eine harmonische Gemeinschaft eingehen. Kontakt bitte über die Senioren-Vermittlung GmbH, Kassel, Tel.: 0561/ 31 48 90

Ehemaliger Diplom-Ingenieur, 69 J., mit PKW, gepflegte Erscheinung, im Wesen zuverlässig, ein Beschützer, bei dem man sich als Frau verstanden und geborgen fühlen kann, liebt Häuslichkeit, Natur, Tanzen und Geselligkeit, wünscht sich Kontakt zu einer herzlichen Partnerin über die Senioren-Vermittlung GmbH, Kassel, Tel.: 0561/ 31 48 90

Polizeibeamter im Ruhestand/ Witwer, 66 J., ein sehr gepflegter, gutaussehender Mann, charmant und humorvoll, fährt einen Wagen, liebt Musik, Theater, gute Gespräche, hat Unternehmungsgeist und Elan, sucht auf diesem Wege eine liebenswerte Partnerin über die Senioren-Vermittlung GmbH, Kassel, Tel.: 0561/ 31 48 90

Anja, 23 Jahre, wirkt sehr mädchenhaft und doch ist ihre Ausstrahlung richtig sexy, mit ihrer hübschen Figur und dem langen Haar. Anja sucht kein Abenteuer, sondern einen treuen, zärtlichen und ehrlichen Mann über die K P V GmbH, Kassel, Tel.: 0561/368 63

Hannelore, 34 Jahre jung, 165 cm groß, mit toller Figur, weiblicher Ausstrahlung und herzlichem Wesen, wirklich hübsch und voller Zärtlichkeit, sucht einen Mann, der feinfühlig und liebevoll ist und sich ebenso nach Liebe und Vertrauen sehnt. Bitte rufen Sie gleich an! K P V GmbH, Kassel, Tel.: 0561/368 63

Bekanntschaffen

Hilde, 47 Jahre, tüchtige Schneiderin vom Land, sehr nettes, natürliches Wesen, vollbusig, liebevolle Hausfrau und Köchin, finanziell gut versorgt, nicht ortsgebunden, mit PKW, möchte von Herzen wieder für einen lieben Mann dasein. Bitte anrufen! K P V GmbH, Kassel, Tel.: 0561/ 3 68 63

Erfolgreicher Unternehmer, 45 J., 185 cm groß, ein Mann zum Verlieben... sowohl vom Aussehen wie auch von seiner feinfühligem Art, mit Traumhaus und Sportwagen, männlich und dynamisch, dabei sehr rücksichtsvoll und einfühlsam, möchte mit einer natürlichen, zärtlichen Sie (gern mit Kind) gemeinsam durchs Leben gehen. Bitte melden! K P V GmbH, Kassel, Tel.: 0561/ 3 68 63

Karl, 54 Jahre, 180 cm groß und sehr gutaussehend, mit Humor und Zärtlichkeit, sympathisch, charaktervoll und herzlich, liebt Reisen, gute Gespräche, Tanzen und Musik, Romantik und Feingefühl, möchte eine feminine Frau kennenlernen, für eine harmonische Zukunft in gegenseitigem Vertrauen, über K P V GmbH, Kassel, Tel.: 0561/ 3 68 63

Peter, 34 Jahre, 184 cm groß, sportlich, attraktiv und verantwortungsvoll, beruflich sehr erfolgreich mit Eigentum und tollem Wagen, doch das Wichtigste im Leben fehlt ihm, eine zärtliche, liebevolle Frau. Sie soll der Mittelpunkt in seinem Leben sein! Wenn auch Sie einsam sind und sich nach starken Schultern zum Anlehnen sehnen, rufen Sie gleich an! K P V GmbH, Kassel, Tel.: 0561/ 3 68 63

Natürliche junge Krankenschwester, 28 Jahre, sehr hübsch, mit strahlendem Lachen und Temperament, möchte sich verlieben! In einen zärtlichen, romantischen jungen Mann, dem sie alles geben kann. Bitte melden! Christliche Partnervermittlung GmbH, Kassel, Tel.: 05 61/ 3 89 84

Carola, 36 Jahre, fragt: Kennen Sie das Gefühl des Alleinseins - nach einem langen Arbeitstag - wenn niemand auf einen wartet? Ich wünsche mir einen lieben Mann, der sich wie ich nach Zärtlichkeit, Nähe und Liebe sehnt. Für ein Kennenlernen genügt ein Anruf bei der Christlichen Partnervermittlung GmbH, Kassel, Tel.: 05 61/ 3 89 84

Bekanntschaffen

Sportlicher Schulleiter, 44 J., sehr gutaussehend, pflichtbewußt und treu, ein sympathischer, fröhlicher Familienmensch, möchte durch diese Anzeige eine treue, zärtliche Frau kennenlernen. Bitte rufen Sie an! Christliche Partnervermittlung GmbH, Kassel, Tel.: 0561/ 3 89 84

Moderner junger Techniker, 32/184, ein ausgesprochen sympathischer Jeans- und Anzugtyp, feinfühlig und zärtlich, mag Reisen, Autotouren mit seinem flotten Wagen, Musik und Tanzen, Romantik und Träumen, wünscht sich auf diesem Wege seinem Glück zu begegnen - Kind kein Hindernis - über die Christliche Partnervermittlung GmbH, Kassel, Tel.: 0561/ 3 89 84

Junge Traumfrau / Dr. med., Fachärztin, 29 J., eine bildhübsche, faszinierende junge Persönlichkeit, hohes Bildungsniveau, aus guter Familie, spielt Tennis, fährt Ski, liebt Reisen, Theater und gute Musik, wünscht sich, auf diesem Wege einem aufrichtigen Mann zu begegnen, über Inst. Roswitha, Kassel, Hugo-Preuß-Str. 20, Tel.: 05 61/ 3 52 54

Sympathischer Maschinenbau-Ingenieur, 53 J./Witwer, gepflegte, sportliche Erscheinung, humorvoll und ausgeglichen, ein Mann mit Verantwortungsgefühl und positiver Lebenseinstellung, mag Musik und Tanzen, Reisen, Sport, sucht durch diese Anzeige seine Lebenspartnerin, über Inst. Roswitha, Kassel, Hugo-Preuß-Str. 20, Tel.: 0561/352 54

Unternehmer/ Diplom-Ingenieur, 43 J., Witwer, sportlich-natürlicher Typ, liebt Theater, Musik, Wandern, Radfahren, Schwimmen, Geselligkeit, Reisen und ein gemütliches Heim, sucht auf diesem Wege eine liebevolle Partnerin über Inst. Roswitha, Kassel, Hugo-Preuß-Str. 20, Tel.: 0561/ 3 52 54

Entlaufen/Zugelaufen

Kl. weiße Perserkatze in Ehlen vermißt, seit 15.9. Belohnung! Tel. 0 56 06 / 57 31

Zu verschenken

Ki.-Rutsche, gut erhalten, Kettlerschaukel u. Kaninchenstall, zu verschenken. Tel. 0 56 01 / 27 52

Verschiedenes

Gäste ? Showeinlagen vom Profi, lebende Wachspuppen, Steptanz, Travestie, Frage: 05 61 / 89 55 55

Verschiedenes

Alleinunterhalter für Ihre Feier. Tel. 05 61 / 88 74 73

Suche Stellplatz am Edersee für Wohnwagen. Tel. 0 56 03 / 12 25

Suche großen Allesbrenner (Öl, Heizöl, Petroleum, usw.) BTel. 0 56 57 / 73 80

Wer hat Lust, mit uns zu kegeln ? Vellmarer Kegelclub, keine Profis. Tel. 82 29 30

NEU ! Wir bringen Sie ins Internet ! <http://funkysoft.schlund.de>

Schlank u. gesund mit Trennkost - schnell zu erreichen und für immer zu behalten. Nette Gruppe in Fritzlar. Info 05 61 / 49 40 09

Bessere Ihre Kleidung u. Wäsche auf ! Tel. 0 56 34 / 76 63 (9-11 Uhr und 19-22 Uhr)

Livemusik mit „Les Copains“, 2-4 Musiker. Tel. 05 61 / 88 74 73

Mitfahrgelegenheit gesucht ! Alten.-VW-Werk, Schicht 3H. Tel. 49 13 253

Änderungen, Ausbessern, Weißnäharbeiten, Gardinen, fachk. u. preisw. Tel. 0 55 41 / 49 09

Top-Musik und Gesangsduo frei für alle Anlässe. Tel. 0 55 42 / 91 00 12

„DON ALFREDO“ 1-Mann-Schwof-Band. Musik vom Profi... Tel. 0 56 84 / 89 80

Das Spitzen-Duo „GERT & CARMEN“ empfiehlt sich für Veranstaltungen jeder Art mit Musik für Jung u. Alt. Tel. 0561/582237

Haushaltsauflösungen und Entrümpelungen besenrein. ☎ 0 56 09 / 69 78

Musik live - Alleinunterhalter zum Tanz, zur Unterhaltung, dezent, nie zu laut! Sie wählen gut! ☎ 0 56 56 / 268

Alleinunterhalter, Std. DM 50,- Tel. 06452/1518

Eine Zauber- und Illusionsshow für alle Anlässe. Cortini und Ann, ☎ 0561/513179

DUO LIFE STYLE m. Elvis Showteil live. Musik à la carte. ☎ 0172 / 7138057 od. 05683 / 222 und 5363

Mas Palomas für Sie die richtige Tanzmusik. ☎ 0 56 08 / 39 76 und ☎ 0 56 22 / 43 26

Duo California spielt für Sie die richtige Tanzmusik. ☎ 0 56 65 / 52 20

Fensterputzen blitz und blank (nach Hausfrauenart) ☎ 0561 / 81 97 72

Alleinunterhalter. Tel. 0561/582232

Herbalife, Beratung, Betreuung und Verkauf. ☎ 0561/516147

Die Sound-Boys 2 Mann-Band bucht vor. ☎ 0 56 02 / 47 80

Duo Evergreens, Musik - Tanz - Stim-

Jetzt gibt's den NVV light. Das Fahrplanbuch auf Diskette

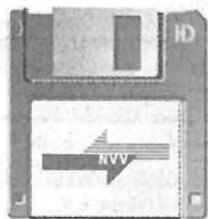

**Wir machen es Ihnen
jetzt noch leichter, auf
Ihre Linie zu achten: mit
dem Fahrplanbuch auf
Diskette. Damit haben
Sie alles ganz einfach
auf Ihrem PC und in
Sekundenschnelle Ihren
persönlichen Fahrplan
ausgedruckt.
Infos in allen
Kundenzentren
oder unter
0180-234-0180.**



NVV

Norddeutscher Verkehrsverbund

Noch jemand ohne Fahrschein?

Verschiedenes

„Eine Show, von der man spricht“
Marconi und Maggy - humorv. Zauberei, Illusionen, Unterhaltung mit Niveau. - auch Kinderzauberei.
☎ 05 61 / 55 160

Alleinunterhalter ☎ 0 56 73 / 21 39

Die mobile Disco Galaxis mit Lichtanlage, Lasershow, Verleih.
☎ 05 61 / 51 68 61
od. 01 72 / 5 62 51 77

Tanz- u. Unterhaltungsmusik für jung und alt für alle Gelegenheiten vom OK Team. ☎ 05694/1402

ONE MOBILE DISCOTHEK
☎ 05 65 / 59 10

die
feine
ART
zu
rahmen

Bilderrahmen von klassisch bis modern - von einfach bis exquisit. Wir rahmen pH-Wert neutral.

WOHLKOPF
KUNST & RAHMEN
Lindenstrasse 26-28
34537 Bad Wildungen
Tel. + Fax 05621/72327

Verschiedenes

Abnehmen mit Erfolg - *Fit for Life*, mit Herbalife. ☎ 0561/497978

Sandstrahlarbeiten ☎ 0 56 92 / 22 58

Livemusik, die Musik mit Pfiff aus den 50er-90er Jahren (Frankieboy)
Telefon 0 55 43 / 35 50

Hochwertige Restauration antiker Möbel, auch Weichholz.
☎ 0 56 63 / 17 85

Astrologie vom Profi. Kartenlegen.
Tel. 05665/1208

Top-Alleinunterhalter, beste Referenzen. ☎ 0 56 81 / 55 85

Ihr Herbalife-Berater in der Nähe, Abnehmen ist möglich! Tel. 05609/7584

Umzüge, Kleintransporte u. Haushaltsauflösungen mit Wertanrechnung, kostengünstig. Tel. 05605/94790

Magie u. Illusionen für Erwachsene sowie lustige Zauberei für Kinder. Les Novaris, ☎ 0 56 22 / 49 86

Night-Train, Top Musik für Ihre Veranstaltung. 1-Mann bis 5-Mann-Band, buchen Sie unter Tel. 0561/8022938 (tagsüber), 0561/8200706 (abends)

Intern. Tanzmusik „live“, The Happy Boys. ☎ 0561/41241 o. 471893

Mobile Disco mit Power Musik u. Lichtanlage. ☎ 0 56 07 / 5 05

Super 1-Mann-Kapelle, die richtige Musik für Ihre Feier.
☎ 0 56 05 / 66 21

Tanz-Unterhaltung für alt und jung, 1-2 Mann-Band. ☎ 0561/406163

Ich habe 40 kg abgenommen, dank Herbalife! Neugierig: 05601/86324

Tanzmusik - Oldies - Stimmung für Ihre Feier. Tel. 0561/823726

Disco-Team Fox
Mobile Disco mit Lichttraverse u. aktueller Musik für junge Leute. Tel. 05602/5294 od. 05604/915137

Tanzmusik „DUO“ für alle Feste; Sängerin; ☎ 05626/8133

Verschiedenes

Die mobile u. freundliche CD-Disco,
☎ 05 61 / 57 11 95

Nähe und ändere Gardinen und Kleidung. Tel. KS 81 55 15

Top-Band & Top-Duo.
Neu: Tel. 0551/7701585

2-Mann-Kapelle hat noch Termine frei.
Tel. 05605/6621

Rat und Hilfe

In Kassel und Vellmar abnehmen in der Gruppe m. normalen Lebensmitteln.
☎ 0561 / 82 53 46

Gesund und erfolgreich abnehmen in der Gruppe, auch HMü.
☎ 0561 / 51 60 62

Abnehmen in der Gruppe. Normale Lebensmittel. Info ☎ 05683/7340

Dipl.-Sozialarbeiterin u. Gestaltungs-therapeutin. Therapeutische Beratung u. Selbsterfahrung. Tel. 05694/8147

Therapie u. Beratung f. Lesben u. a. Frauen. Fem. Psychodrama/Lesben-Jahresgruppe. SH.-Gr. Ängste u. Panik. Tel. 05603/3272, Mo. 18 - 19 Uhr

Alleinerziehenden-Treff
Kaufungen, Lohfelden und Umgebung.
Info: Tel. 05 61 / 5 10 22 28

Deutsche Gesellschaft für Muskelkranke (DGM). Kontaktpersonen:
K.-H. Schneider, ☎ 0 56 06 / 35 01
Gabriele Rößler, ☎ 0 56 62 / 49 46

Der Förderkreis: Ortho - molekulare Zellernährung u. Ernährungstherapie trifft sich jeden Samstag, 12.00 Uhr in Kassel, Klosterkrug am Töpfermarkt.
Info: ☎ 0 56 03 / 73 22

Elternkreis Schwalm-Eder e.V. Selbsthilfegruppe.
Rat und Hilfe für Eltern suchtgefährdeter und abhängiger Jugendlicher bietet die Eltern- und Selbsthilfegruppe "Drogen und Alkohol". Treffen ist jeden zweiten Dienstag im Monat um 19 Uhr in den Räumen der Beratungsstelle in Homberg, Schlesierweg 1.
Nähere Auskunft unter Telefon 0 56 63 / 70 61, 0 56 61 / 50 4 97, 0 56 81 / 70 95

Rat und Hilfe

Anonyme Süchtige und Angehörige
Meeting: Freitag, 19.00 Uhr, Bad Sooden-Allendorf, Rathofstraße, Allentagesstätte.

„Der Bart ist ab“. Selbsthilfegruppe für alleinerziehende bzw. alleinstehende Mütter und Väter. Info bei I. Röser, Tel. 0 56 09 / 64 93 oder O. Hartmann, Tel. 0 56 25 / 40 90

Selbsthilfegruppe Morbus Crohn/ Colitis Ulcerosa Schwalm-Eder-Kreis und Region Kassel.
Kontaktpersonen:
Ulrike Kühne, ☎ 05 61 / 52 77 68
Hans Jürgen Otto, ☎ 0 56 03 / 41 16

Anonyme Alkoholiker (AA)
Treffen freitags, 19.30 Uhr, Merxhausen, Kirchstr. Ecke Mühlenstr. (Gemeindezentrum)

Multiple Sklerose-Kontaktgruppe Felsberg:
Treffen jeden 1. Dienstag des Monats im Bürgersaal Felsberg (Rathaus) um 15.00 Uhr. Auskunft:
Kurt Pflüging, Felsberg-Hesseroede, Dr.-Georg-Koch-Str. 11, Tel. 0 56 62 / 33 74

Freundeskreis der Wirbelsäulenerkrankten Fritzlär e.V.
Wirbelsäulengymnastik für jedermann in der Klinik am Homberg in Bad Wildungen, am Kurpark, jeden Mittwoch um 16.30 Uhr, für ev. Rückfragen
☎ 0 56 03 / 13 47

Initiative gemeinschaftliches Wohnen f. Alleinerziehende sucht Interessentinnen. Info: 0 56 64 / 67 02

Arbeitskreis Familien mit Down-Syndrom-Kindern bietet Informationen und Erfahrungsaustausch an.
☎ 0561 / 51 01 257 und 05605 / 4746

Ärger mit der Krankenkasse - Rente? Fachmann hilft - Widersprüche / Antrag. Tel. 0 55 42 / 58 27

Ohne Frust - mit Lust Abnehmen.
Tel. 0 56 09 / 75 84

Essen und gesund abnehmen mit Herbalife. Tel. 0 56 35 / 92 18

Die kleinen Zeitungen mit der großen Information!

**Verlag und Druck
Linus Wittich KG**

Postfach 1453, 34553 Fritzlar
Telefon 0 56 22 / 806-6, Fax 0 56 22 / 806-18





Jetzt blüht Ihnen was!
Wir feiern 20. Geburtstag in der Brückenstraße,
verlosen hübsche Chrysanthemen und machen tolle

Nein:
Adresse:
Telefon:
Ja,
ein blühendes
Chrysanthemenröckchen
möchte ich gern gewinnen.

Dankeschön-Angebote!

BETTWAREN

Kopfkissen 80/80
1000 g weiße orig. Gänsehalbdaune

59.-

Karo-Step 135/200
1000 g orig. Gänse-/Entendaune

250.-

Karo-Step 135/200
900 g hw. orig. ung. Gänsedaune

398.-

4-Kammer-Step 135/210
1200 g hw. orig. ung. Gänsedaune

498.-

Rubin-Step 135/210
800 g ws. reiner orig. Gänsebrustflaum

680.-

Jersey-Bettwäsche

135/200
KBC/Schloß Holte

98.-

Jersey-Spannbetttücher

100/200
Doppelpackung

49.90

MATRATZEN/RAHMEN

Schlaraffia-Federkernmatratze

beidseitig Schurwolle,
90/190, 90/200, 100/200

298.-

Stiftlatexmatratze Virginia

beidseitig Schurwolle/Baumwolldrell,
90/190, 90/200, 100/200

450.-

140/200

720.-

Taschenfederkernmatratze

beidseitig Schurwolle Wollsiegel,
90/190, 90/200, 100/200

498.-

Komfort-Lattenrost Selecta KF

Kopf- und Fußteil verstellbar, 28 Leisten,
90/190, 90/200, 100/200

298.-

BETTEN GAEBLER

... für gesunden Schlaf
34212 Melsungen Brückenstraße 11
Tel. 05661/2997 Fax 4942

Diese Woche Langer Samstag bis 16 Uhr

Jetzt für den Herbst bestellen!

Profitieren Sie von unserer 16jährigen Berufspraxis!

Pflasterarbeiten

Garageneinfahrten
Hof- und Wegebau
Trockenmauern
Hausisolierung
Betonaufrühe
Containerdienst

Nutzen Sie unseren
Herbst- und Winterrabatt

Garten- und Landschaftsbau

☎ 05 61 / 81 34 63
Fax 05 61 / 81 46 26

Baggerarbeiten

Baugrubenaushub
Straßen- und
Hausanschlüssen für
Entwässerungen
Fundamentbau
Garagenverkauf

Herbert Wagner GmbH

Dörnbergstraße 22 · 34233 Fuldatal 1



Polstermöbel

Aufarbeitungen und beziehen

Pfaff & Sohn,

Tel. 0 56 61 / 29 14, Fax 0 56 61 / 5 22 53
Melsungen, Parkplätze Am Haspelplatz



Polstern

KLINIKDIREKT

der mobile Pflegeservice

der Kreiskrankenhäuser

Homberg

Melsungen

Ziegenhain

0 56 81 - 7 43 33

0 56 61 - 7 73 33

0 66 91 - 7 93 33

Krankenhausbetrieb des Schwalm-Eder-Kreises



- Häusliche Krankenpflege und Pflegehilfe
- Hilfestellung im täglichen Leben
- Beratung und Anleitung von Angehörigen und Betreuungspersonen
- Hand in Hand mit dem Hausarzt

Ihr WOHLERGEHEN liegt uns am Herzen

HOFFMANN

Fenster - Türen - Bauelemente Großes Schreiner-Kundendienst
aus Holz - Kunststoff - Aluminium Haustürstudio
Kasseler Str. 91 • 34266 Niestetal • Tel. 05 61 / 52 84 86

Gutes aus Holz



PaXsecura,
oder...



Ihre Sicherheitsfenster ab DM 23,-
Aufpreis pro Flügel/Festelement;
DIN V 18054-geprüft für nur DM 199,-.

PaXsecura: Teure Sicherheitsfenster sind von gestern.

unverbindliche Preisempfehlung

Skandinavien-Aktionstage am 4. und 5.10.1996

Freitag, 4.10.1996, von 9.30-18 Uhr
Langer Samstag, 5.10.1996, von 9-17 Uhr

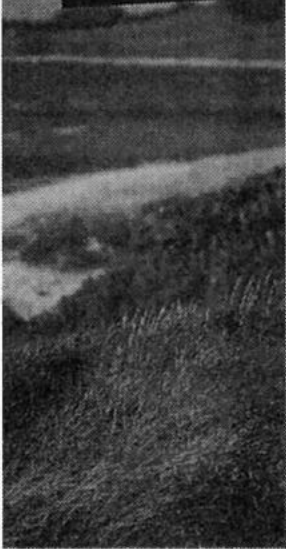

Möbel mit dem Flair des Nordens

Fahren Sie jetzt nach Frielendorf und
Sie kommen in Skandinavien an.
Der "Natur-Park" bei Hämel ist führend in der
Region, wenn es um skandinavische
Möbel geht.

Die großen
skandinavischen
Möbel-Marken
sind bei HÄMEL
vertreten

dyrlund

Becol

**Dänische
Werkstätten
Massivholzmöbel**

LAMIN

**Design
Handwerk**
Möbel zum Liebhaben.

TEAM 7

Mit typischen
skandinavischen
Spezialitäten,
wie z.B. Graved Lachs,
Häppchen, Kaffee und
Kuchen sowie
Tuborg-Pils.



Der Hjellegjerde-
Schaubus kommt!
Ruhesessel mit
First-class-Komfort
aus Norwegen.



Hjellegjerde®
So sollten Sie sitzen

Knuddel-Elch aus
Plüsch, ab **18.-**



Schauen Sie
Handwerkern
bei ihrer
kunstvollen Arbeit zu:

Erbehof
Schwülmer Töpferei



**Töpfer,
Schreiner und
Drechsler**

Sie zeigen ihr ganzes
Können und bieten
die Waren zum Kauf an.

Jetzt gibt es bei Hämel tolle **Sonder-Angebote**
für skandinavische Massivholz-Möbel. Das sollten Sie nutzen.

Natur **HÄMEL**
Spezial-Abteilung Massivholz-Möbel **Park**
Wir machen Wohnen schöner