

BÜRGERZEITUNG

Wochenblatt
mit amtlichen Bekanntmachungen
der Gemeinde

MALSFELD

Jahrgang 30

Donnerstag, den 10. Oktober 1996

Nummer 41



Nicht aus der Bahn werfen lassen

(GP.) Das Verkehrszeichen kennt jeder: dreieckig mit rotem Rand und einem schlingern Pkw in der Mitte - „Schleudergefahr bei Nässe oder Schmutz“. Im Herbst könnte es überall aufgestellt werden. Niederschlag und Feuchtigkeit machen laubbedeckten Asphalt rutschig. Zudem können im Sturm heruntergerissene Äste auf der Straße tückische Hindernisse sein. Wer dann eine Vollbremsung machen muß, kommt schnell ins Schleudern. Verfügt das Fahrzeug über ein Antiblockiersystem, bleibt es zwar auch bei Vollbremsung lenkfähig, moderne Technik kann den Fahrer aber nur unterstützen. Oberstes Gebot sind vorausschauende Fahrweise und stetige Bremsbereitschaft.

Foto: Citroën/GP

Wichtige Rufnummern und Öffnungszeiten

Sprechstunden der Gemeindeverwaltung

Montag bis Freitag 8.00 bis 12.00 Uhr
für Berufstätige Mittwoch 13.00 bis 18.00 Uhr

Sprechstunden im OT Dagobertshausen

Jeden Samstag von 11.00 bis 12.00 Uhr
hält der Ortsvorsteher Lothar Kothe in seiner Wohnung Sprechstunden ab.

Sprechstunden im OT Elfershausen

Jeden Dienstag von 19.00 bis 20.00 Uhr
hält der Ortsvorsteher Karl Harbusch in seiner Wohnung, Am Sportplatz 6, Sprechstunden ab.

Sprechstunden im OT Ostheim

Jeden Freitag von 19.00 bis 20.00 Uhr
hält der Ortsvorsteher Reiner Lampe in seiner Wohnung Sprechstunden ab.

Sprechstunden im OT Mosheim

nach telefonischer Vereinbarung - hält der Ortsvorsteher Thomas Steube in seiner Wohnung Sprechstunden ab.

Tel.: 05662/5363

Sprechstunden im OT Beiseförth

Jeden Mittwoch von 18.00 bis 18.30 Uhr
hält der Ortsvorsteher Walter Fischer Sprechstunden ab im Korbmachermuseum, Mühlenstr. 18

Sprechstunden im OT Sipperhausen

Montag-Donnerstag von 19.30 - 20.30 Uhr
nach telefonischer Vereinbarung hält der Ortsvorsteher Harald Ziebarth in seiner Wohnung Sprechstunden ab. Tel. 05685/646

Sprechstunden im OT Malsfeld

Jeden Freitag von 18.00 - 18.30 Uhr
hält der Ortsvorsteher Werner Hillmann in seiner Wohnung Sprechstunden ab.

Sprechstunden des Ortsgerichtsvorstehers

Ortsgerichtsvorsteher Karl Harbusch hält jeden Freitag in der Zeit von 10.00-11.00 Uhr in den Räumen des Rathauses in Malsfeld, Lindenstr. 1, Sprechstunden ab.

Zusätzliche Termine werden nach Vereinbarung vergeben.

Tel. privat: 05661/4794, dienstl. 05661/708143

Anschrift: Am Sportplatz 6, Malsfeld-Elfershausen

Dienststunden der Gemeindekasse

Montag bis Freitag von 8.00 bis 12.00 Uhr

Gemeindebücherei

Buchausgabe donnerstags von 17.00 bis 19.00 Uhr

NOTRUF

Polizei 110

Feuer, Unfall, Notfall 112

Krankentransport 05681/19222

ZENTRALE LEITSTELLE

Alarm- u. Einsatzzentrale 05681/19222

Krankenhaus Melsungen 05661/770

Polizei Melsungen 05661/8031

Überfall, Verkehrsunfall 112

Ärztlicher Notfalldienst

der Landesärztekammer 05681/19222

Tierärzte, OT Binsförth

B. u. R. Korthaus 05664/6611 o. 05661/50506

Brandschutz, Rettungsdienst 112

Störungsdienste:

Gas 1655 od. 0551/9091

Wasser 05661/50027

Kläranlage 05661/2729

Strom 05681/99950

Bürgermeisteramt 05661/50027

Frauenhaus in Homberg,

Notruf Tag und Nacht 05681/6170

Beratungsstelle, Frauen helfen Frauen e.V.,

Am Katterbach 5,

34576 Homberg/Efze, Mo.-Fr. 9.00 bis 13.00 Uhr, ..05681/6160

Kasseler Hilfe, Opfer- und Zeugenhilfe e.V.

Wilhelmshöher Allee 101, 34121 Kassel 0561/282070

Kostenlose und auf Wunsch anonyme Beratung und Hilfe für Menschen, die von einer Straftat oder durch seelische und körperliche Gewalt als Opfer, Zeuge oder Angehöriger betroffen sind.

Sprechzeiten:

Montag-Freitag 9.00 - 12.30 Uhr

Dienstag, Mittwoch und Donnerstag 13.30 - 16.30 Uhr

und nach Vereinbarung

Psychosoziales Zentrum Schwalm-Eder Nord

Kontakt- und Beratungsstelle Burgstr. 21, 34212 Melsungen
Tel. 05661/2626

Sprechzeiten: Montag und Mittwoch 9.00 - 10.00 Uhr

Dienstag und Freitag 11.00 - 12.00 Uhr

Donnerstag 18.00 - 19.00 Uhr

Teestube Melsungen, mittwochs 15.00 - 18.00 Uhr

Wochenendcafe Melsungen,

jeden 1. Samstag im Monat 14.00 - 17.00 Uhr

Offenes Cafe Fritzlar, Domplatz 18,

jeden 1. Dienstag im Monat 15.00 - 18.00 Uhr

Offenes Cafe Guxhagen, Brückenstr. 4,

jeden 2. Freitag im Monat 15.30 - 17.30 Uhr

Weitere Freizeitangebote entnehmen Sie bitte der lokalen Presse.

Alarmplan Feuerwehr

Ortsbrandmeister: Willi Scholl,

Malsfeld- OT Elfershausen, Hauptstr. 49, 05661/50126

Stellvertreter: Günter Röse,

Malsfeld-OT Ostheim, Steingasse 6, 05661/6895

Malsfeld

Wehrf. Armin Egerer, Malsfeld

Birkenweg 2 05661/8792

Stellv. Friedel Paul, Kirchstr. 24 05661/51048

Beiseförth

Wehrf. Oskar Hofmann, Am Stück 9 05664/8202

Stellv. Jens Stransky, Am Stück 6 05664/1381

Dagobertshausen

Wehrf. Waldemar Ellenberger, Malsfelder Str. 11 05661/6824

Stellv. Joachim Oesterling, Ostheimer Str. 6 05661/2793

Ostheim

Wehrf. Günter Röse, Steingasse 6 05661/6895

Stellv. Oliver Witzel, Steingasse 16 05661/1467

Mosheim

Wehrf. Fritz Botte, Am Berg 16 05662/1284

Stellv. Werner Marx, Falkenberger Weg 6 05662/3475

Elfershausen

Wehrf. Willi Scholl, Hauptstr. 49 05661/50126

Stellv. Bernd Otto, Hauptstr. 42 05661/51314

Sipperhausen

Wehrf. Uwe Clobes, Dickersh. Str. 4 05685/327

Stellv. Christian Hocke, Dickersh. Str. 3 05685/316

Gemeindekrankenschwester Susanne Bruehlheide

Büro: Am Knick 2, Malsfeld, Tel.: 05661/6660

Persönliche Sprechzeiten: dienstags von 14.30 - 15.30 Uhr

Schalterstunden Postamt Malsfeld

Montag, Dienstag 9.00 bis 12.00 Uhr

und von 15.00 bis 17.00 Uhr

Mittwoch von 9.00 bis 12.00 Uhr

Donnerstag, Freitag von 9.00 bis 12.00 Uhr

und von 15.00 bis 17.00 Uhr

Sonnabend von 9.00 bis 11.00 Uhr

An Sonn- und Feiertagen ist der Schalter beim Postamt Malsfeld geschlossen.

Postamt Beiseförth

Montag - Freitag von 14.30 bis 16.45 Uhr

Samstag von 10.15 bis 12.00 Uhr

Kastenleerung sonntags nur an der Poststelle.

Postamt Mosheim

Montag bis Freitag von 9.30 bis 10.30 Uhr

und von 15.15 bis 16.30 Uhr

Samstag von 10.15 bis 12.00 Uhr

Frauenhaus

Arbeiterwohlfahrt Kreisverband Schwalm Eder

Telefon 05681/71347

Notruf Tag und Nacht 05681/ 6170

... damit fachliche Hilfe rechtzeitig eintrifft:

Notrufnummern im Schwalm-Eder-Kreis

110 Polizei

112 Feuer, Unfall, Notarzt

Informationen für die Zentrale Leitstelle

- Wo ist der Notfall?

- Was ist passiert?

- Wie viele Verletzte oder Erkrankungen?

- Warten auf Rückfragen, nicht gleich auflegen!

Ärztlicher Bereitschaftsdienst

Am Wochenende,
dem 12./13.10.1996 und Mittwoch, 16.10.1996
Dr. Prinz, 34587 Felsberg-Gensungen,
Tel. 05662/4444
Herr Zeki, Schulstraße, 34323 Malsfeld,
Tel. 05661/2252

Zahnärztlicher Bereitschaftsdienst

Am Wochenende, dem 12./13.10.1996 sowie am
Mittwoch, dem 16.10.1996
ZÄ Cegla und Matthews, Morschen, Nürnberger Str. 26,
Tel. 05664/8842

Apothekendienst

An den nachfolgend genannten Terminen sind folgende Apo-
theken dienstbereit:
Samstag, 12.10.1996
Rathaus-Apotheke, Am Markt 3,
34212 Melsungen, Tel. 05661/2185
Sonntag, 13.10.1996
Woelmsche Apotheke, Marktplatz 8, Spangenberg,
Tel. 05663/317

Augenärztlicher Notfalldienst

12./13.10.1996
zu erfragen bei:
Dr. Bänisch, Melsungen, Tel. 05661/52525 oder 0171/8539358

Amtliche Bekanntmachungen

**Beschlußfassung
über die Jahresrechnungen 1993 und 1994
und Entlastung des Gemeindevorstandes**

Die Gemeindevertretung der Gemeinde Malsfeld hat in ihrer Sit-
zung am 19.9.1996 gem. § 114 HGO die Jahresrechnungen
1993 und 1994 beschlossen und dem Gemeindevorstand Entla-
stung erteilt.
Die Jahresrechnungen nebst Erläuterungsbericht für die Jahre
1993 und 1994 liegen gem. § 114 Abs. 2 in der Zeit vom 7.10.
bis 15.10.1996 während der Dienststunden bei der Gemeindev-
verwaltung Malsfeld, Lindenstr. 1, 34323 Malsfeld öffentlich
aus.
Malsfeld, den 1.10.1996
Der Gemeindevorstand
der Gemeinde Malsfeld
gez. Stöhr, Bürgermeister

Änderungssatzung

Aufgrund der §§ 5 und 51 der Hess. Gemeindeordnung in der
Fassung vom 1.4.1993 (GVBl. I 1992 S. 534) in Verbindung mit
den §§ 1, 2, 3 und 7 des Gesetzes über kommunale Abgaben
(KAG) vom 17.3.1970 (GVBl. I S. 225) zuletzt geändert durch
Gesetz vom 31.10.1991 (GVBl. I S. 333) hat die Gemeindever-
tretung der Gemeinde Malsfeld in ihrer Sitzung am 19.9.1996
folgende
2. Änderungssatzung
zur Satzung über die Erhebung einer Steuer auf Spielapparate
und auf das Spielen um Geld oder Sachwerte vom 24.1.1992
beschlossen.

Artikel 1

- 1. Die Steuer beträgt:
 - a) zu 2 a
 - 1. Für Apparate mit Gewinnmöglichkeit
in Gaststätten70,00 DM
in Spielhallen140,00 DM
je Kalendermonat und Gerät.2. Für Apparate, mit denen sexuel-
le Handlungen oder Gewalttätigkeiten gegen Menschen oder
Tiere dargestellt werden oder die eine Verherrlichung oder Ver-
harmlosung des Krieges zum Gegenstand haben,
je Kalendermonat und Gerät160,00 DM.

Artikel 2

Artikel 1 tritt rückwirkend zum 1. Februar 1992 in Kraft.
Gleichzeitig wird die Änderungssatzung vom 18.5.1995 außer
Kraft gesetzt.
Malsfeld, den 20.9.1996
Der Gemeindevorstand der Gemeinde Malsfeld
gez. Stöhr, Bürgermeister

Die vorstehende Änderungssatzung vom 19.9.1996 zur Sat-
zung über die Erhebung einer Steuer auf Spielapparate und auf
das Spielen um Geld oder Sachwerte vom 24.1.1992 der Ge-
meinde Malsfeld wird hiermit öffentlich bekanntgemacht.
Malsfeld, den 1.10.1996
Der Gemeindevorstand
der Gemeinde Malsfeld
gez. Stöhr, Bürgermeister

**Öffentliche Sitzung
des Haupt- und Finanzausschusses
und des Ausschusses für Bauwesen und Umwelt
der Gemeindevertretung Malsfeld**

Gem. § 62 (2) HGO gebe ich bekannt, daß ich heute den
Haupt- und Finanzausschuß und den Ausschuß für Bauwesen
und Umwelt der Gemeindevertretung Malsfeld für **Donnerstag,
den 10. Oktober 1996, 19.00 Uhr** in den Sitzungssaal des Rat-
hauses Malsfeld, Lindenstr. 1 eingeladen habe.

Tagesordnung:

Top 1:
Beratung über die Bereitstellung von Haushaltsmitteln für den
Bau der Wasserversorgungsleitung und die Herstellung der
Baustraße im Neubaugebiet OT Dagobertshausen
hier: Antrag der Fraktion der Gemeinschaftsliste Hochland-Ful-
datal vom 27.9.1996.

Top 2:
Bericht zur Verlegung der Wasserversorgungsleitung vom Brun-
nen Hegeholz zum Hochbehälter Gemarkung Dagobertshausen.
gez. Harbusch
Vors. des Ausschusses für Bauwesen und Umwelt
gez. Lamprecht
Vors. des Haupt- und Finanzausschusses
Die vorstehende Sitzung des Haupt- und Finanzausschusses
und des Ausschusses für Bauwesen und Umwelt der Gemein-
devertretung Malsfeld wird hiermit öffentlich bekanntgemacht.
Malsfeld, den 4.10.1996
gez. Stöhr,
Bürgermeister

Wir gratulieren

- zum 83. Geburtstag**
Frau Maria Schomberg, Malsfeld-Sipperhausen,
An der Kirche 3geb. am 15.10.1913.
- zum 77. Geburtstag**
Frau Maria Fehr, Malsfeld, Beiseförther Str. 1
.....geb. am 15.10.1919
- zum 77. Geburtstag**
Frau Anna Gerhold, Malsfeld-Beiseförth,
Mühlenstr. 36geb. am 15.10.1919
- zum 83. Geburtstag**
Frau Gertrud Berger, Malsfeld-Dagobertshausen,
Kirchgasse 3geb. am 16.10.1913.
- zum 77. Geburtstag**
Frau Hedwig Richter, Malsfeld-Ostheim, Rotdornstr. 11,
.....geb. am 16.10.1919
- zum 94. Geburtstag**
Frau Elisabeth Keppler, Malsfeld-Elfershausen,
Rasenweg 20geb. am 17.10.1902

Kirchliche Nachrichten

Ev. Kirchengemeinden

Malsfeld

13.10.1996
10.30 Uhr Gottesdienst
10.30 Uhr Kindergottesdienst

14.10.1996
19.00 Uhr Posaunenchor

16.10.1996
20.00 Uhr Kirchenchor

18.10.1996
19.00 Uhr Jugendkreis

Beiseförth

13.10.1996
9.15 Uhr Gottesdienst
10.30 Uhr Kindergottesdienst

15.10.1996
19.00 Uhr Ten Sing

19.10.1996
19.00 Uhr Bright Light

In der Woche vom 13.10. bis 20.10.1996 wird im Gemeindehaus in Malsfeld ein Singspiel eingeübt. Kinder ab 6 Jahre sind dazu herzlich eingeladen. Informationen und Anmeldung im Pfarramt.

Mosheim

13.10.1996
10.00 Uhr Gottesdienst mit Trauung und Taufe

Ostheim
13.10.1996
kein Gottesdienst

Sipperhausen
13.10.1996
kein Gottesdienst

Katholischer Gottesdienst Melsungen

13.10.1996
10.00 Uhr Sonntagsmesse und Kindergottesdienst

15.10.1996
18.30 Uhr Rosenkranzandacht mit der Frauengemeinschaft

16.10.1996
8.30 Uhr Frauenmesse

18.10.1996
18.30 Uhr Abendmesse

19.10.1996
17.00 Uhr Beichtgelegenheit
18.30 Uhr Vorabendmesse

Kath. Kirchengemeinde Homberg „Christus Epheta“

10.10. - 16.10.1996

Liebe Gemeinde!

Gesundheitsbedingt bin ich für einige Wochen abwesend. Die Vertretung wird in allen Belangen von den Prämonstratensern aus Fritzlar wahrgenommen. Die beiden wichtigsten Veränderungen beziehen sich auf die kommenden Sonntage:

1. Die Eucharistiefiern in Hebel und in Remsfeld fallen bis auf weiteres aus.
2. In Homberg ist das Hochamt ab Sonntag, dem 27. Oktober 1996, jeweils erst um 10.30 Uhr. Der große Bus der Fa. Grau fährt dementsprechend eine halbe Stunde später in den einzelnen Ortschaften ab.
3. In unserer Pfarrkirche fallen die Werktagsmessen ebenfalls aus. Sie haben die Möglichkeit, im Altenheim St. Marien zu den angegebenen Zeiten die Gottesdienste mitzufeiern.

Ich hoffe, daß ich in einigen Wochen meinen Dienst wieder aufnehmen kann.
gez. Klaus Dickhut, Pfr.

Donnerstag, 10.10.1996

7.30 Uhr hl. Messe/ AH
keine hl. Messe in der Pfarrkirche

19.30 Uhr Rosenkranzandacht

Freitag, 11.10.1996

keine hl. Messe in der Pfarrkirche

16.30 Uhr hl. Messe/AH

Samstag, 12.10.1996

7.30 Uhr hl. Messe/AH

14.00 Uhr Fahrt der Kolpingfrauen nach Lisperhausen

18.00 Uhr Vorabendmesse
(f. + Walter Groß und Angehörige)
(f. Leb. und Verst. der Familie Josef Breiding)
Le.: Bernhard Böth/Ko.: E-M. Bierschenk
Kollekte für die Gemeinde

Sonntag 13.10.1996 - 28. Sonntag im Jahreskreis

7.30 Uhr hl. Messe / AH
in Hebel heute keine hl. Messe

9.30 Uhr Rosenkranzgebet

10.00 Uhr Eucharistiefier für die Pfarrgemeinde
(f. + Silvia Dambon)
Le./Ko.: Hedwig Gallwitz
in Remsfeld heute keine hl. Messe
Die Kollekten sind für die Pfarrgemeinde.

Montag, 14.10.1996 - hl. Kallistus I

7.30 Uhr hl. Messe/AH

19.30 Uhr Rosenkranzandacht
anschl. Treffen der Kolpingfrauen im Pfarrheim

Dienstag, 15.10.1996 - hl. Theresia von Avila

7.30 Uhr hl. Messe /AH

19.30 Uhr Kolping-Vortrag - Ref.: Jürgen Kreuzberg. Thema: Aufbau der politischen Gemeinde auf der Grundlage der Hessischen Gemeindeordnung (HGO)

Mittwoch, 16.10.1996 - hl. Hedwig

7.30 Uhr hl. Messe/AH
Keine hl. Messe in der Pfarrkirche

Aus Vereinen und Verbänden

Volkswandertag 1996 - 10 Jahre

Hiermit werden alle Vereine des Turngaus Fulda-Eder zur hessisch-thüringischen Auftaktveranstaltung (Herbstwandertag LSB und Turnverband) herzlich eingeladen!

Ausschreibung hessisch-thüringische Auftaktveranstaltung am Sonntag, dem 13. Oktober 1996

Start in Vacha/Thüringen

Schlußrast in Philippsthal/Hessen

Motto: „Wandern verbindet Menschen über alle Grenzen“

9.30 Uhr Eröffnung

Die Teilnahme ist kostenlos. Buntes Rahmenprogramm in Philippsthal mit vielen Höhepunkten.

Zeitplan - Programm

8.30-9.00 Uhr Eintreffen der Teilnehmer in Vacha am Markt
Ausgabe der Startkarten im Rathaus

9.00 Uhr Morgenandacht auf dem Kirchplatz

9.30 Uhr Eröffnung durch Schirmherr in Vacha, anschließend Beginn der Wanderung 7 bzw. 14 km nach Philippsthal

ab 11.30 Uhr Schlußrast in Philippsthal/Kreuzberghalle und Beginn des Programms

Buntes Rahmenprogramm

- gestaltet durch:
- Bergmannskapelle Hattorf
- Jazz-Gymnastik, TSV Philippsthal
- Prominente Sportler
- Karatevorführungen, TSV Philippsthal
- Sportensemble Bad Salzungen
- Kinderturnen, TSV Philippsthal

Fleischer- und Hausschlachterbedarf

FRIEDHELM SCHERFF

Hausschlachtungsartikel - Gewürze
 Naturdärme - Kunstdärme - Berufsbekleidung - Verpackungen
 Dennhäuser Str. 116 · 34134 Kassel - Niederzwehren
 Tel. 05 61 / 47 40 60 - Fax 05 61 / 47 40 61

Öffnungszeiten: Mo. - Fr. 7.00 - 18.00 Uhr
 Sa. 8.00 - 12.00 Uhr

Pfaff Bandscheiben-Matratzen
 alle Normalgrößen vom Lager lieferbar

Pfaff & Sohn, Tel. 0 56 61 / 29 14, Fax 0 56 61 / 5 22 53
 Melsungen, Parkplätze Am Haspelplatz



Schlafzimmer

Vorführ-Anhänger

600 kg, 176 x 110 cmab 1220,-
 1300 kg, 256 x 113 cmab 2790,-

• VERKAUF
 • VERMIETUNG
 • SERVICE



ESKUCHE
 34253 LOHFELDEN, Schwarze Gasse 3
 Telefon 05 61 / 51 88 05, Fax 5 10 15 70

Achtung, SEAT-Fahrer!

Reparaturen u. Inspektionen
Superpreise!

Inspektion 2 Jahre oder 30.000 km für Ibiza, Cordoba und Toledo (ohne Teile) nur **109,-**
 Scheibenbremsbeläge vorn mit Einbau für Ibiza, Cordoba und Toledo ab nur **95,-**
 für o.g. mit 85, 92, 95 und 98 kW nur **140,-**

Kfz.-Meisterwerkstatt Kniese GmbH
 34590 Wabern-Uttershausen
 Telefon (0 56 83) 74 15

Für das leibliche Wohl sorgen Vereine aus Vacha und Philipps-
 thal: TSV Philippsthal, VfB Vacha, Rhönclub Vacha
 Alle Teilnehmer erhalten kostenlos den Wandergroschen. Die
 teilnehmerstärksten Vereine und Turngaue aus Hessen und
 Thüringen werden mit Präsentkörben ausgezeichnet.

SOLAR-Wintergärten

Alu-Überdachungen
 Holz-Pergolen
 Vordächer

Kostenlose Information
MARTIN



W. Schmidt Sterzhäuser, Tel. (0 64 20) 73 09

Bezirksimkerverein Felsberg und Umgebung 1914 e. V.

Arbeitseinsatz auf der Kartause
 Am Samstag, dem 12.10.1996, ab 12.00 Uhr werden Wir auf der Kartause die Jahresabschlussarbeiten durchgeführt. Hierzu wünscht der Vorstand, daß sich recht viele Mitglieder zum Arbeitseinsatz einfinden. Wir wollen den Arbeitseinsatz mit einem Imbiß abschließen.

Tauchen Sie nicht ab,

wenn es um den Schutz von Natur und Umwelt geht.
 Werden auch Sie aktiv!



Gegen Einsendung dieser Anzeige informieren wir Sie kostenlos über die Arbeit des NABU NABU Bundesgeschäftsstelle, Postfach 30 10 54, 53190 Bonn



Orthopädie-Schuhtechnik SCHOTT

Maßschuhe, Einlagen, Schuhzurichtungen, Kompressionsstrümpfe, Bandagenfußpflege, Fußpflege, Spezialschuhe

Untergasse 4, Tel. 0 56 81 / 22 18
34576 Homberg/Efze

Öffnungszeiten: Mo.-Fr. 8.30 - 13 + 14.30 - 18 Uhr,
 Sa. 9 - 13 Uhr, Mi.nachmittag geschlossen

Wir suchen eine **zuverlässige Putzhilfe** für unsere Geschäftsräume auf 580,- DM Basis

 **Autohaus Hupfeld**
 Industriegebiet Pfieffewiesen
34212 Melsungen, Telefon 0 56 61 / 73 83 13

Bürgerzeitung

Wochenblatt mit öffentlichen Bekanntmachungen der Kommunalverwaltung.

Die Bürgerzeitung erscheint wöchentlich.
 Herausgeber, Druck und Verlag: **Verlag + Druck Linus Wittich KG**, Waberner Str. 18, 34560 Fritzlar, Telefon-Sammel-Nr. 05622/806-6, Telefax 806-18. Geschäftsführer Peter Imbsweiler. Verantwortlich für den amtlichen Teil der Bürgermeister. Verantwortlich für den außeramtlichen Teil Marliese Meiers. Verantwortlich für den Anzeigenteil Werner Stracke. Vierteljährlicher Bezugspreis: DM 9,30 - nur im Abonnement zu beziehen. Im Bedarfsfall Einzelstücke durch den Verlag zum Preis von DM 0,80 + Versandkosten. Für Anzeigenveröffentlichungen und Fremdbeilagen gelten unsere allgemeinen Geschäftsbedingungen und unsere z.Zt. gültige Anzeigenpreisliste. Für nicht gelieferte Zeitungen infolge höherer Gewalt oder anderer Ereignisse kann nur Ersatz des Betrages für ein Einzel Exemplar gefordert werden. Weitergehende Ansprüche, insbesondere auf Schadenersatz, sind ausdrücklich ausgeschlossen.



Beilagenhinweis

Einem Teil dieser Ausgabe liegt ein Prospekt der **Fa. HUK-Coburg** bei.
Wir bitten um Beachtung!!

Wer die Preise vergleicht,

die in den Anzeigen in dieser Bürgerzeitung erscheinen, spart so viel Geld, daß er das Bezugsgeld für die Bürgerzeitung leicht "wieder heraus hat".

GANZ KLAR: URLAUB AM CHIEMSEE

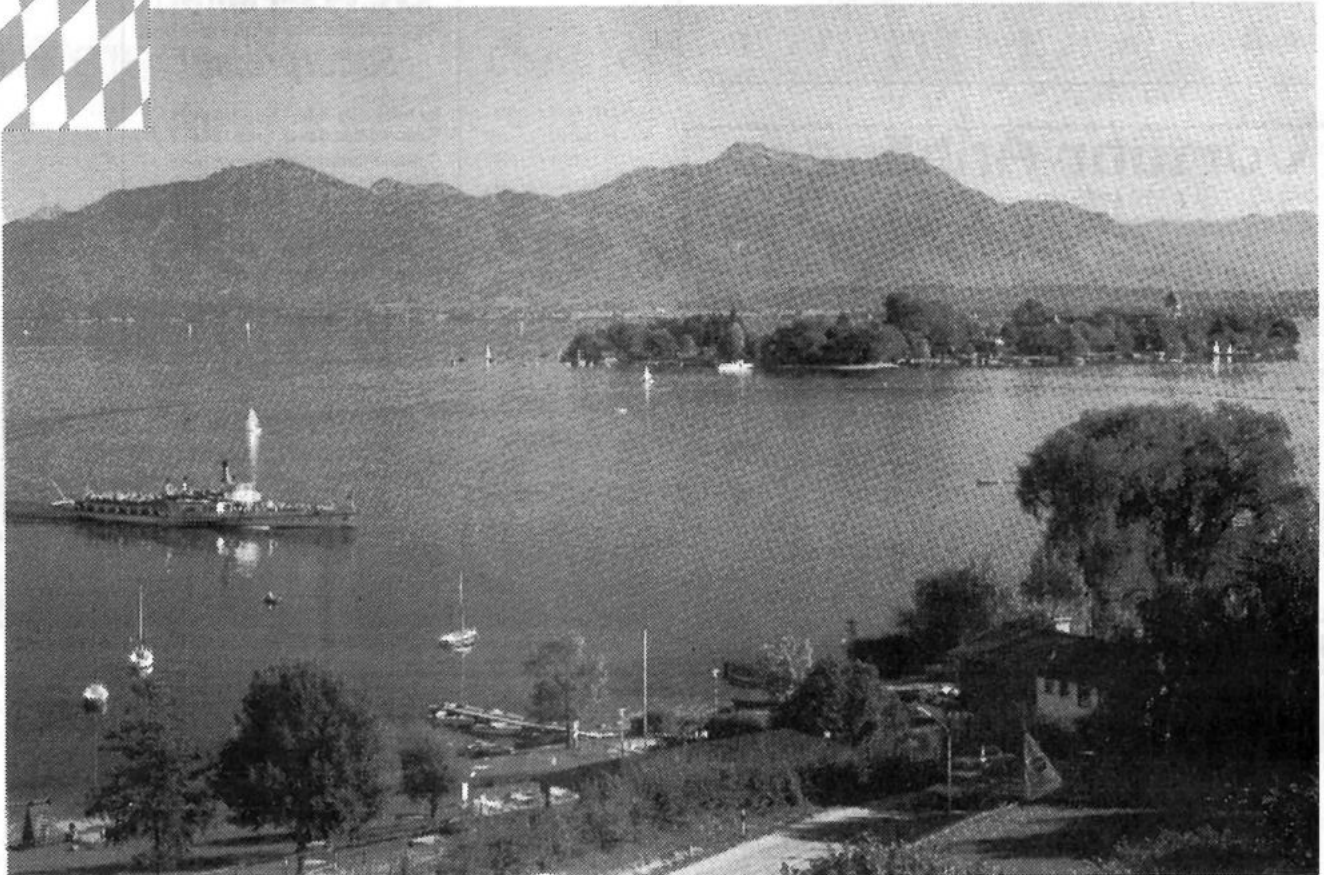

GRASSAU

Wenige Kilometer südlich des Chiemsees, eingebettet zwischen den Gebirgszügen von Hochplatte (1587 m) und Hochgern (1744 m), liegt die Marktgemeinde vor der imposanten Felskulisse des Wilden Kaisers. Abwechslungsreiche Spaziergänge, z. B. zur »Kendlmühlfilze« (Naturschutzgebiet), Wanderungen und Bergtouren, Soleleitungsmuseum »Klaushäusl«, Industriedenkmal »Torfbahnhof«.

Sportzentrum, Reiterhof, Tennishalle, Squash, Sauna, Heimat-abende, Moorlehrpfad, Bauerntheater, Sport- und Pauschalangebote, Unterkünfte vom Hotel bis zu Privatquartieren.

540 m. 6000 Einwohner und 1400 Gästebetten.
Schnellzugbahnhof Übersee, IC-Bahnhof Prien.
Autobahnausfahrt Bernau oder Feldwies.

Aktuelle Beispiele aus unserem Prospekt »GASTGEBER 96«

Privatpensionen:	Ü/F ab DM 20,-
Bauernhöfe:	Ü/F ab DM 20,-
Pensionen mit Dusche/WC:	Ü/F ab DM 25,-
Ferienwohnungen:	pro Tag ab DM 45,-
Gasthöfe/Hotels	Ü/F ab DM 40,-

Günstige Frühlings- und Herbstpauschalen
z.B. »Gesundheitswoche im Chiemgau« ab DM 285,-

Bitte übersenden Sie uns Ihren
Prospekt »Grassau im Chiemgau« mit umfangreichen
Informationen über Ihren Luftkurort und Umgebung
sowie die vielfältigen Möglichkeiten dort zu wohnen.

Name: _____

Straße: _____

PLZ: _____ Wohnort: _____

Verkehrsamt · Kirchplatz 99
83224 Grassau
Telefon 086 41 / 23 40
Telefax 4008 41





Auto-Herbst 96

SEK # 41/96

Kontinuität als Programm: Citroën XM

dpp. Vor zwei Jahren präsentierte sich die Interpretation der Oberklasse aus dem Hause Citroën außen wie innen im neuen Gewand: Der XM wurde damals auch unter der Motorhaube gründlich modernisiert. Zum Modelljahr 1997 nahmen die Franzosen deshalb nur leichte Retuschen an Modellpalette und Fahrzeug vor.

Die wichtigsten Änderungen: Das Flaggsschiff V6 24V wurde aus dem Angebot genommen, alle lieferbaren Kombiversionen werden zu den gleichen Preisen wie die Limousinen angeboten, alle Fahrzeuge sind mit optimierter Wegfahrsperrung bestückt. Das neue System arbeitet wahlweise manuell über Zahlencode oder automatisch über die Infrarot-Ferntriebregelung. Beide Sicherungen lassen sich auch gemeinsam einsetzen. Nach wie

vor sind die drei Ausstattungsvarianten SX, VSX und Exclusive im Angebot. Allen gemeinsam sind u.a. die hydractive Federung und automatischer Niveaueausgleich, ABS, Fahrer- und Beifahrer-Airbag, Gurtblockierer und -straffer, Servolenkung.

Wählen kann der Kunde bei allen Modellen zwischen 5-Gang-Schaltung und Automatik (Ausnahme 2,5 Turbodiesel). Fünf Triebwerke werden angeboten: neben dem 2,0-Liter-Benziner (132 PS) der 2,0-Liter-Turbo C.T. mit 147 PS und der Topmotor 3,0 V6, der 167 PS leistet und den XM auf 222 km/h beschleunigt.

Der angepasste Turbodiesel Turbo D12 mit 2,1 Liter Hubraum (109 PS) erfüllt wie der stärkere 2,5 Turbo D (129 PS) die neue Abgasnorm Euro II.

Zweite Vectra-Generation

Im Oktober begann bei den rund 2.500 deutschen Opel-Händlern die Markteinführung der zweiten Vectra-Generation. Die wichtigsten Punkte im Lastenheft der Neukonstruktion lauteten: Deutliche Verbesserung der aktiven und passiven Sicherheit und des Fahrkomforts, größeres Raumangebot bei kaum veränderten äußeren Abmessungen, geringerer Kraftstoffverbrauch und optimierter Diebstahlschutz. Diesen Anforderungskatalog realisierten die Opel-Ingenieure während der etwa dreieinhalbjährigen Entwicklungszeit des frontgetriebenen Mittelklassemodells Punkt für Punkt.

Beim neuen Vectra hat der Kunde zunächst die Wahl zwischen einer viertürigen Stufen- sowie einer fünftürigen Schrägheckversion - ab Ende diesen Jahres wird Opel in seiner Mit-

telklasse-Baureihe erstmals auch eine Caravan-Variante anbieten. Die Vectra-Motoren-Palette umfaßt neben fünf Benzin-Motoren auch ein aufgeladenes Diesel-Aggregat.



Das angebotene Sport-Paket von Opel setzt optische und technische Akzente, die fahrdynamisch orientierte Fahrer besonders ansprechen.

WAHNSINN!
WAS DIE SCHON ALLES FÜR MICH GETAN HABEN!

ZUM CITROËN-MÜLLER-SERVICE GEHÖREN U.A.:
 TÜV & ASU IM HAUS, LEIHWAGEN-SERVICE, SCHNELLSTE
 ERSATZTEILLIEFERUNG (WIR SIND VERSORGUNGSHÄNDLER) UVM.

AUTO HAUS
karl müller & söhne
 G. m. b. H. & Co.

CITROËN
 Vertragshändler

Autobahn
 Berliner Straße
 Hauptstraße

Lohfelden
 Friedrich-Ebert-Ring 25 b
 ☎ 0561 / 512138
 Ersatzteil-Versorgungshändler
 Kassel-Waldau
 Kasseler Straße 72

OPEL  **Autohaus VÖLKER**

IRGENDWANN PACKT'S ALLE

NEU: CORSA 1/2 JAHRESWAGEN



- 1,2i, 33 kW (45 PS)
- Airbag
- Colorglas
- Seitenaufprallschutz
- Radioanlage
- Metallic-Lackierung
- Drehzahlmesser
- Wegfahrsperrung
- Triple-Info-Display
- Geteilte Rücksitzbank

Unser Preis: **DM 16.300.-**

Autohaus Völker GmbH, 34599 Bischhausen, Tel. 0 66 93 / 6 01 + 6 02

An- und Verkauf

Qualitätsfleischerzeugnis
Bestes Weidebullenfleisch durch eigene Züchtung, artgerechte ganzjährige Freilandhaltung. Beste Fleischqualität! Auch in kleineren Mengen abzugeben! Tel. 05626/8192

Rollstuhlfahrer su. Haus zu kaufen, Kreis B.W. b. 350.000 DM. Tel. 05621/803-3981 o. 7057 o. 02631/352092

Kartoffeln zu verkaufen, Sorte Granola + Grandifolia, 1 Ztr. 25 DM. Tel. 05626/358

Antikankauf Wabern: Wir kaufen ständig Möbel u. Trödel aus Omas Zeit, auch verworrt u. kaputt, seit 20 J. stiller. Aufarb. Ihrer Antikmöbel. ☎ 05683/7024 od. 05608/4395

Sammler kauft alte Postkarten vor 1920 und ganze Alben. Zahle gut. ☎ 0 56 61 / 69 07

Braut- und Festmoden im Landhaus
Inh. Karin Munk
Landhaus zu den Teichen
Rehwinkel 5
Tel. 0 56 73 / 92 01 20 • Fax 18 14
34376 Immenh.-Holzhausen

PARKETT - KORK - LAMINAT
umweltfreundliche Teppichböden
Ruppert Fußbodenbau, Tel. KS 897601

An- und Verkauf von Antiquitäten aller Art. Tel. 05626 / 8498

Kaufe altes Leinen, Omas Tischdecken, Serv., Handtücher, Möbel u. Hausrat vor 1920. ☎ 0 56 22 / 7 09 02

Verk. restaur. u. unrestaur. antike Kirschholzmöbel. Tel. 05626/8196

Kaufe Oromas Möbel! Schränke, Kommoden, Vertikos usw., Porzellan, Bilder, Leinen. Zahle gut. Tel. 05625/1585 od. 05692/2567

Kaufe alte Kleiderschränke, Kommoden, Truhen und Tische vor 1920. ☎ 05663 / 17 85

Kaufe Omas Möbel, Hausrat, Porzellan, Nachlässe. ☎ 0 56 63 / 17 85

Warme Naturunterwäsche, Socken, Hausschuhe aus Schurwolle, preiswert. Tel. 05664/6702

SIGRID
BRAUT- UND FESTMODEN
BRÜDERSTR.1, 34117 KASSEL
TEL. 0561 - 77 57 86

Kaufe Omas Möbel (vor 1920), Hausrat, Bilder, Spielzeug, Höchstpreise. ☎ 05626 / 524

Zahle faire Preise für uralte Kleiderschränke, Sekretäre, Kommoden, Vitrinen etc. - Suche ferner Münzen, Bücher, Postkarten, Bilder, Porzellan, Leinen, Spielzeug sowie Antiquitäten aller Art - auch ganze Sammlungen. ☎ 05662 / 28 26

Zahle Höchstpreise für Oromas Kleiderschränke, Kommoden, Schreibsekretäre. Tel. 06621/12849

Suche Uropas Möbel! Küchenschränke, Vitrinen, Tische, Stühle, Sekretäre, Ölbilder usw., ganze Nachlässe vor 1925. Tel. 05625/1585 od. 05692/2567

An- und Verkauf

Seriöser Sammler kauft Orden, Bücher, Dolche usw. v. 1. + 2. WK. Tel. 0 56 25 / 51 57

PARKETT abschleifen
auch Leihgeräte für „Do it yourself“
Ruppert Fußbodenbau ☎ 05 61 / 89 76 01

Antikscheune Morschen-Eubach: Verkauf ab Lager rest. u. unrest. Möbel, Schränke, ab 350,- DM. Ausstellung auf 500 qm. Tel. 05664/8934

Antikscheune: Kaufe Antiquitäten aller Art, beste Bezahlung. Tel. 05664/8934

Entrümpelungen, Wertanrechnung kostenlos. unverbindl. Beratung. Tel. 0 56 64 / 89 34

Verkauf von Blüten- und Ziersträuchern, Heckenpflanzen, Bodendeckerosen, Heide u. Rhododendron. Verkauf Sa. od. nach Vereinb.: Baumshule Freudenstein, Tel. 0 56 65 / 54 57

Kaufe alte Ölgemälde. Jürgen Berg, Gensungen, Tel. 0 56 62 / 54 49

Zahle gute Preise für alte Schränke vor 1920, Kommoden, Vertikos, Vitrinen. Suche Postkarten, Bilder, Porzellan u. Leinen. Tel. 0 56 62 / 54 49

Märklin HO Modelleisenbahn, Sammlungen, Loks, Wagen, Zubehör gesucht. ☎ 0 56 22 / 49 04

Mariens Brautmoden
Aus zweiter Hand
Tel. 05 61 / 51 38 55
a. 510 17 02
Bauerstraße 83
34258 Lohfelden
Di - Fr. 13.00 - 18.00 • Sa. 9.00 - 13.00 Uhr
u. a. Versandtag

Schaller Brautmöde - Festmode
34587 Felsberg-Niedervorschützer Str. 3
☎ 0 56 62 / 57 86

bulthaup
Sonntag ist Schautag von 11 - 16 Uhr keine Beratung, kein Verkauf
bulthaup küchen studio kassel
Werner-Hilpert-Str. 10 - 14 KASSEL
Tel. 0561 / 18 38 4

An- und Verkauf

Komplette Praxiseinrichtung zu verkaufen. 1 UWM + Stangerbad + Trittleiter, 4 Massagebänke, 1 höhenverst. Massagebank, 2 Heißluftgeräte Wandhalterung, 1 Fangohrwerk, 2 Warmhalteöfen (ca. 12 Bleche), 1 Computeranlage mit Drucker, Kiefern-trennwände, 1 Solarium m. Gesichtsbrenner, 1 Glasvitrine, 1 Aquarium 6-eckig 130 l m. Zubehör. Tel. 05622/79322 ab 19 Uhr

Suche Toplader-Waschmaschine, Gr. max. 70 H, 57 B, 52 T, bis ca. 200 DM. Tel. 05664/1546 ab 18 Uhr

Hochstuhl 40 DM, Wickelkombi 60 DM, Ki.-Rad 50 DM. Tel. 05603/7383

Winterreifen mit Felgen 145R13, DM 200, Fiat Tipo. Tel. 05652/2368

Gesägtes Brennholz günstig abzugeben. Tel. 05603/1559

Schnäppchen: Der elektronische Streckenplaner SY 570 von Philips Car-Systems für den Einbau in das Auto. Preis VB. Tel. 05682/730390

Antikhof Wabern-Niederm. An- + Verkauf: Möbel, Uhren, Bilder, Grafik + Tischwäsche. Tel. 05683/5854

Antike Ortsansichten von Nordhessen, Landkarten, Bilder + Rahmen. Tel. 05683/5854

Biedermeier Sofa, Kirschb., neu gep. u. rest., 2900 DM VB. Tel. 0561/826683

Verk. Langlaufskier u. Kettler - Schwerkrafttrainer. Tel. 05544/216

Buggy, Hochstuhl m. Tisch, Autositz Römer, Paldiwickelkom. u. div. Babyzub. Tel. 0561/814488

Getreideflege alt, Preis VB, Fernseh-Eckschr. Eiche nat. 150 DM. Tel. 05662/5537

Verk. Kaminofen, VB 200 DM. Tel. 05662/6390

Verk. voll funktionsfähige Waschmaschine, 100 DM. Tel. 05662/2968

Achtung Spielmannszüge: Yamaha Piccolo zu verk., neuw., günstig. Tel. 05624/2349

Stellenmarkt

Suche Putzstelle, abends. Ich bügele Ihre Wäsche schnell und preisw. Tel. 0561/496341

Wir bieten Leuten die russisch sprechen die Möglichkeit, Geld zu verdienen. Tel. 0561/4911702

Junge, zuverlässige Frau sucht dringend Putzstelle, Raum Bad Zwesten und Nähe. Tel. 05626/754

Wir suchen Mitarbeiter mit russischen Sprachkenntnissen. Tel. 05673/6808 od. 0561/402485

Stellenmarkt

Ich, w., 54 J., körp.-behin. suche weibl. Hilfe m. Auto, biete Wohnung, Verpflegung und Entgelt. Tel. 05624/2349

Biete seriösen Nebenjob mit freier Zeiteinteilung u. guten Verdienstmöglichkeiten. Tel. 05683/930163

Aushilfe, m/w, ausbauf. für Produktion und Disposition, PC-Kenntn. vorteilhaft, nach Körle ges. Tel. 05603/7322

Putzhilfe in Gudensberg, 3 - 4 Std. wöchentl. gesucht. Tel. 05603/1227

Putzhilfe f. Dörnhagen gesucht, 4 Std./Wo. Tel. 05665/921300

Selbständig Geld verdienen durch Füllen von Briefumschlägen oder Adressen schreiben. Ideal für Hause! Info g.g. 3,- DM in Bfm von: R. Herz-Capin, Osterfelddamm 41, 30627 Hannover

Ideal. Heimbüro-Verdienst m. Garantie. Handwerk! Arbeiten. 5000/Mon. u. mehr. INFO f. 5 DM Porto: MEYER-Aggerstr. 2, 53175 Bonn.

Suchen Sie ein langfristig sicheres 2. Einkommen? ☎ 05624/1495

Grundstücke/Immobilien

Suche Wiese o. Brachland, im Raum Diemelstadt/Herbsen/Hörle zu kaufen. Zuschriften unter Chiffre 21191 an den Verlag.

Mehrfam.-Wohnhaus (ab 6 Whg.) in KS ges. von Privat. Tel. + Fax 05662/3212

Su. Haus o. Resthof bis 300.000,- DM in KS o. Umgeb. (bis 15 km Umkr.) Tel. 0561/774454

B.-Guntershausen: Verk. ETW i. 2-Fam.-Haus, 95 qm Wohnfl., Gartenant.-Garage. Zuschriften unter Chiffre 21194 an den Verlag.

Suche Mehrfamilienhaus oder Wohn-Geschäftshaus auch rep.-bed., in Nordhessen Scheider Immobilien 05 61 / 9 32 44 33

Hessisch Lichtenau-Kernstadt
Grundstücke voll ersch., für 1- u. 2-geschossige Wohns bebauung zu verkaufen. Leicht geneigter Westhang. Ruh. Wohnlage ohne Durchgangsverkehr. 5 Min. bis zur Stadtmitt. Größen: ca. 600 qm u. ca. 1000 qm, DM 108.-/qm - Besichtigung n. Vereinbarung - Telefon 0 56 02 / 27 67

Eigentumswohnungen
Melsungen, Stadtnähe, 2-3-Zi.-Eigentumswhg. in Melsungen, ruhige Wohnlage, 53-92 qm
Fuldabrück-Dörnhagen, großzügige 3-Zi.-DG-ETW mit Balkon, sofort zu verkaufen.
Grundstücke
Gewerbe-Mischgebiet in Guxhagen, Autobahnabfahrt, erschlossene Grundstücke in beliebiger Größe - ohne Makler.
Grundstücke erschlossen zu verkaufen in: Spangenberg, Körle, Rotenburg-Lispenshausen.
Besichtigung nach Vereinbarung

planen + bauen
Lengemann + Co. Bau GmbH
34302 Guxhagen, ☎ 0 56 65 / 20 11

Vermietungen

Günstige Miete!
4 Zi., Küche, Bad, 92 qm, in Knüllwald, 978,- DM incl. Nebenkosten.
Tel. 05685/1330

Fritzlar-Stadtkern, Neubau, 2 ZKB, Balkon, 76 qm + Auto-Stellplatz, Keller u. Waschküche, 850 DM + NK ab sofort zu vermieten. Tel. 05622/1723

Fernsicht gratis: 75 qm Neubau-Whg., Nähe Edersee, 20 Min. von KB, Tel. 02504/737110

Bad Emstal, DG-Whg., 75 qm, 3 ZKB m. Blk. 720 DM + NK + Kaut. Tel. 06108/82030

Felsberg-OT, ruh. Lage, 4 ZKB, 106 qm Wfl., Carport, Gartenben., KM 900,- DM + NK, frei ab 1.12. Tel. 05683/8946

Möbl. Wohnung, 2 ZKB ab sofort in Hess. Lichtenau zu vermieten. Tel. 05602/4117 + 3523

Wiederwerbe: Nachmieter gesucht zum 15.10.96, 3 ZKB, Dielen, 90 qm, 585 DM + NK, Tierhaltung erlaubt. Tel. 05634/7254

Biete ab sofort 6-Zi.-Altbauwhg., Zentrum Schauenburg-Hoof, 950,- kalt. Tel. 0561/37281

3 ZKB, Dielen, 94 qm, renov. Fachwerkhaus, gute Ausst., in Oberkaufungen, 950 DM Miete + NK. Tel. 0561/516316

Schauenburg-Hoof, Neubaugebiet Erstbez., schöne DG-Whg., 92 qm, 3 1/2 ZKB, hochw. Ausst., die bezugsfertige Whg. befindet sich in einem stilvollen 2-Fam.-Holzhaus in absolut ruhiger Lage. Die KM beträgt DM 1.050,- + NK. Tel. 05601/4615 o. 0521/61622

Sandershausen, KVG-Bereich: Gemütl. DG-Whg., 2 1/2 ZK, Du., ca. 55 qm, an Dame od. Herrn mittl. Alters zum 1.12.96 od. 1.1.97. Tel. 0561/523945

Großzügig + komfortabel: 150 qm Neubau-Whg., Nähe Edersee, 20 Min. von KB, Tel. 02504/737110

Werkstatt, 115 qm, Heizung, WC, Büro u. Lagerr. zum 1.12.96 in Fulda tal zu verm. Nicht f. Kfz. Tel. 0561/9812681

Bad Emstal, 1 Zi., Kü., Du. zu vermieten. Tel. 05624/438 ab Samstag

Naumburg: Renov. Whg. 3 ZKDB, in 2-Fam.-Haus, 590 DM + NK + Kaution ab 1.1.97 zu verm. Tel. 02858/2767 od. 02064/54130

4 ZKB/WC, Dusche/WC, Heiz., 90 qm, Altb. renov. in Waldk.-Harmuths. ab 1.12.96. Tel. 05656/4951

Wolfhagen-Stadt: EBZ n. Renov., ruhige Lage m. südl. Fernsicht, komf. 3 ZKB, Du., Balk., 795 DM, NK 185 DM. Tel. 05625/1064

48 qm Lagerraum in Habw.-Dörnberg zu vermieten. Tel. 05606/7397

Grebenstein-Burguffeln: Komf. 3 ZKB, Abstellr., Balkon, 110 qm, 850 DM + NK, ab 1.12. Tel. 05674/7352

Vermietungen

Komfort naturnah: 4 Z, K, HWR, 2 Bäder, Terr., WG, Garten, 150 qm, Erstbezug, Raum Vöhl, Tel. 02504/737110 o. 05635/1727

3 ZKB, 68 qm, gr. Balkon, Pkw-Stellpl. in Bad Zwesten. Tel. 05626/8584

Mietgesuche

Dringend! Suche 2 - 3 ZKB in Söhrewald-Wellerode, WBS vorhanden. Tel. 05608/2773 o. 3022

Suche 1-2 ZKB in Frielendorf. Tel. 05684/8631 ab 18 Uhr

Suche Wohnwagenunterstellplatz. Tel. 05606/7758

Ruhige Wohnung auf dem Lande sucht Er, 58 J. Zuschriften unter Chiffre 21183 an den Verlag.

1 kleines Zimmer in Fritzlar gesucht. Zuschriften unter Chiffre 21195 an den Verlag.

Suche 65-qm-Wohnung, Raum Fritzlar/Edermünde, Tel. 05603/4657

Suchen kl. Wohnung od. kl. Laden, ca. 40 qm, in Heli günstig als Büro u. Bastelraum. Tel. 05542/6213

2-3 ZKB in Niedenstein von ruhigem Mieter gesucht. Zuschriften unter Chiffre 21182 an den Verlag.

Kfz/Zubehör

Kl. Wohnwagen, Bj. 86, ca. 3 m, 650 kg, TÜV 8/98, VB 1.700 DM. Tel. 05622/70870

4 Winterreifen kompl. mit Felge, guter Zustand, Preis 150 DM, f. VW Pas. Tel. 05622/915150

4 Wi.-Reifen m. Felge, neuw. 175 x 70 x 13 f. Golf, Preis n. VB, ab 17 Uhr 05603/7338

Peugeot GTI 205, EZ 88, 105 PS, 138 Tkm, neu: Auspuff, Reifen u. AU, VB, Tel. 05657/1760

Fiat Punto Turbo 1,4, 133 PS, EZ 11/94, 18 Tkm, TÜV 11/97, ZV, Servo, el. Fensterh., Radio usw. VB 16.900,-. Tel. 05622/1682

Su. Passat Variant, Bj. 87 - 3/88, max. 130 Tkm, Tel. 0561/885662

Kfz-Vers. Zweitwagen 85 %! INFO: 05 61/89 98 37

Mercedes + BMW (andere Mod. auf Anfrage), Bj. 90 - 96, kauft Tel. 05 61 / 81 79 26

Ein Beispiel von mehr als 1000:

Einer der größten EU Importeure Deutschlands vermittelt Ihnen Ihr Auto nach Wunsch bei nahezu freier Farb- und Ausstattungs Wahl. Wählen Sie Ihr Fahrzeug aus 16 verschiedenen Fabrikaten aus.



Fordern Sie unsere 96 seitige Preisliste kostenlos an.

- Audi • BMW • Ford • Opel • VW
- Peugeot • Citroen • Fiat
- Renault • Saab • Seat • Volvo
- Nissan • Honda • Rover • Jaguar

Kahl Autoplus GmbH, D-34320 Söhrewald-Wellerode Tel. 05608/949686, Fax 949698

Motorräder

Zündap Mofa
2 Gang, bester Zustand, neu bereift, vers. bis 3/97, 850 DM. Tel. 05683/1323

YAMAHA-LAAKS
Motorräder - Roller - Bekleidung
34281 Gudensberg - Deute
Tel. 0 56 03 / 93 17-11

Reise und Erholung

„Stern's FeWo“, gepflegte FeWo f. 2-10 Pers., idyll. gelegen, Nähe Ostsee, ganzjährig geöffnet. Tel. 04382/239, Fax 04382/1539

Sylt, FeWo in reetged. Friesenhaus mit Garten in Westerland. ☎ 06456/628

Sylt-List, gemütl. App. frei, Tiererl., Pers. + Woche = 360,- DM. Tel. 0 46 51/87 74 95 od. 0 46 51 / 95 10 26

Nordseeinsel Amrum, neue Komfort-Ferienwohnungen, Farbfern., Tel., Geschirrsp., u.v.m., Prospekt anfordern. Fam. Schnoor, Taft 18a, 25946 Norddorf, Tel. 0 46 82 / 13 18 od. 22 80.

FeWo Ostsee Hohwachter Bucht Sehlendorf, 4-5 Pers. (Fahrservice mögl.) Tel. 05605/70433, Fax 70634

Rügen, wundersch. neue FeWo, 3 Min. zu Fuß zum Strand, günstige Eröffnungspreise. Tel. 056 01 / 13 51

Ferienhaus im Wallis (Schweiz) Blick aufs Matterhorn, 1800 m hoch, zentral gelegen im Ski- und Wandergebiet. ☎ 0 56 01 / 86 147

Komfortable FeWo im Bayerischen Wald, 6 km v. Passau zu vermieten. ☎ 08505/1840

Florida, Golf v. Mexico, wunderschönes FeHaus in Naples vermietet Tel. 05223/499620

Unterricht/Nachhilfe

Stud. gibt NH/HA.-Betr./usw. in M./Ph. Alle Klassen. Tel. 05606/7232

Qualif. Nachhilfe/Hausaufg.-Betr. f. Schüler 3. Kl. ges. 3-4 x wö. Tel. 05665/30136

Erteile qualif. Nachhilfe in Mathe, Physik, Chemie, Englisch und Elektrotechnik. ☎ 05683/1690

Nachhilfe f. Computereinsteiger sowie Hilfe bei Problemen, Windows '95, Hard- und Software. ☎ 0 56 82 / 66 72 oder 0 56 82 / 69 36

Exam. Musikpäd. g. Unterr. f. Gesang, Querfl., Klavier, Gitarre, Keyb., Cello, Saxoph., Hausbes. Tel. 05606/7653

Erfahr. Sängerin erteilt qualif. Gesangsunterricht. Komme auch ins Haus. Tel. 05 61 / 2 39 64

Geldmarkt

BANKKREDITE

Vermittlung Wedekind • Finanzierung aller Art Kleinkredite bis 200.000,- DM. Auch bei Kontoüberzug und für Umschuldung. Angebot z.B.
4.000,- DM 73,60 DM
10.000,- DM 174,00 DM
15.000,- DM 284,00 DM
8.000,- DM Spezialkredit ohne Schufa-Auskunft. Effekt. Jahreszins 9,89 % • Laufzeit 72 Monate (auch ohne Ehepartner möglich). Darlehen für Hauskauf oder Umbau ohne Eigenkapital.
Auch ein Mitarbeiter in Ihrer Region.
☎ 05 61 / 77 36 58 od. U. Gotthardt ☎ 0 56 01 / 96 50 34

Baumarkt

Ich montiere für Sie alles Holzdecken, Wandpaneele, Fertigparkett, Laminat, Türen, Fenster, Dachausbau, Trennwände, Küchen, Rigips, Regale zum Festpreis. Tel. 05605/5523 Ø a. Fax

Trockenstrich, Holzdecken, Rigips, Möbel, Fertigparkett, Parkett, Dachausbau, moderne Metalldecken, Fenster u. Türen. Tel. + Fax 0 56 62 / 64 91 od. Tel. 01 71 / 5 22 80 21

Parkett und Dielen selbst renovieren m. Schleifmaschinen aus Lahntal. Tel. 0 64 20 / 9 31 40

Garten/Landwirtschaft

Gestalten Sie Ihren Garten selbst, wir helfen! Pflanzen zum Verlieben, zum perfekten Pflanzen in Ihrem Garten! Zypressen, Taxus (Eiben), Thuja smaragd, Tannen je bis 2 m in vielen Sorten und Größen. Flieder, Rosen, Rhododendren, Heide, Bodendecker, Grabpflanzen, je in vielen Sorten und Größen, Buchsbaum usw. Privat: Am Heckchen 5 Top-Anfahrt: Melsungen - Günsterode, Lichtenauer Str. - Batzweg - rechts bis Baumschule Ingrid Meyer Tel. 05602/5529, Fax 05602/3006

Zu verk.: Korngebläse mit Rohren, Holzspalter von Posch u. Zementmischer. Tel. 05656/1229

Baumschnitt und Gartenarbeit preiswert. Tel. KS 0561/8701289

Repariere Rasenmäher, schleife elektr. Heckenscheren. ☎ 05 61 / 49 57 20

Der Herbst ist da! Lassen Sie Ihren Garten auf den Winter vorbereiten von Ihrem Gärtnermeister. Rechtzeitig Termine machen unter Tel.: 05625/7510

Salzberger®
Herbstmesse
vom 11.10. - 13.10.1996
von 10.00 - 18.00 Uhr
Musterhäuser zu sensationellen Sonderpreisen!
Salzberger GmbH
Ecke Credé-/Knorrstr. am DEZ
34134 Kassel
Tel. 0561/41059

Gesundheitswesen

Mobile med. Fußpflegerin Bed. Ernstal
Elbenstraße 11
Tel. 056249117

Helga Potoczny

Komme ins Haus!

Musikinstrumente

Klavierbau Lieber

Ihr Fachgeschäft für Tasteninstrumente
Klaviers ab 2.000,- DM
Geschäftszeiten: nach tel. Vereinbarung
Volkmars Str. 22b • 34479 Breuna
Tel. 05693/995181 • Fax 05693/995183

Tiermarkt

Junghundeausbildung u. Erziehung
Tel. 05 61/81 97 72

Kamerun-Schafe, kurzhaarig, lebende
Rasenmäher, Fleischgenuß.
Tel. 05695/274

Nehme Katzen und Hunde in liebevolle
Pflege. ☎ 05683/8025

Zugelaufen

Junger Kater in Felsberg-Böddiger zu-
gelaufen. Tel. 05662/2301

Bekanntschaffen

Moderne junge Sport-Lehrerin, 33 J., sehr hübsch, ein natürlicher Typ, mit Humor und positiver Lebenseinstellung, interessiert sich neben Skifahren, Tennisspielen, Wandern, Radeln und Schwimmen für kulturelle Dinge, Musik und harmonische Häuslichkeit. Auf diesem Wege möchte sie ihrem Glück begegnen, über Inst. Roswitha, Kassel, Hugo-Preuß-Str. 20, Tel.: 0561/3 52 54

Hübsche junge Bau-Zeichnerin, 25 Jahre, ledig, mit langem Haar und schönen blauen Augen, spielt gern Tennis, ist sportlich aktiv, mag Kino, Lesen, Reisen, Musik, hofft durch diese Anzeige einen Partner kennenzulernen, der es ehrlich meint. Kontaktaufnahme bitte über Inst. Roswitha, Kassel, Hugo-Preuß-Str. 20, Tel.: 0561/3 52 54

Sportlicher junger Beamter, 31/186, d.-haarig, schlank und sehr sympathisch, reist sehr gern, joggt, liebt die Natur, mag Musik und Tanzen, sucht durch diese Anzeige den Kontakt zu einer aufrichtigen Partnerin, Kind kein Hindernis, da familiär eingestellt - über Inst. Roswitha, Kassel, Hugo-Preuß-Str. 20, Tel.: 0561/3 52 54

Sympathischer Maschinen-Bau-Ingenieur, 39 J., sehr gutaussehend, ein sportlicher, moderner Typ, feinfühlig und romantisch mit musischen Interessen wie Malen, Musik, Lesen, möchte eine Partnerin - Kind kein Hindernis, kennenlernen, der Treue und Zuverlässigkeit ebenso wichtig ist, wie ihm. Kontaktaufnahme bitte über Inst. Roswitha, Kassel, Hugo-Preuß-Str. 20, Tel.: 0561/3 52 54

Bekanntschaffen

Anette ist 23 Jahre alt, Büroangestellte von Beruf, bildhübsch, mit süßer Figur, natürlich und romantisch, hat Sehnsucht nach einem zärtlichen Mann, der ihr Liebe und Geborgenheit gibt, mit dem sie Schmusen und Lachen kann. Kontakt bitte über die Christliche Partnervermittlung GmbH, Kassel, Tel.: 0561/3 89 84

Hübsche, natürliche Kranken-Gymnastin, 32 Jahre, mit Sexy-Figur und liebevollen, zärtlichen Augen. Sie ist durch einen schweren Schicksalsschlag wieder allein und möchte durch diese Anzeige gern einen liebevollen, treuen Mann kennenlernen. Kontaktaufnahme bitte über die Christliche Partnervermittlung GmbH, Kassel, Tel.: 0561/3 89 84

Peter, 35 Jahre, moderner Jeans- und Anzugtyp mit viel Feingefühl und Herzlichkeit, ein Optimist und Romantiker mit familiärer Lebenseinstellung, möchte eine treue Frau, Kind kein Hindernis, glücklich machen, mit ihr lachen und weinen, träumen und zärtlich sein. Bitte anrufen! Christliche Partnervermittlung GmbH, Kassel, Tel.: 0561/3 89 84

Erfolgreicher Unternehmer 47 J./ Witwer, ein sehr gutaussehender, sportlicher Familienmensch mit Pflichtbewußtsein und viel Feingefühl, liebt neben Reisen, Tanzen und Musik, ein intaktes Familienleben, Romantik und Zärtlichkeit. Gern möchte er eine liebevolle Frau - Kind kein Hindernis - kennenlernen. Bitte rufen Sie an, über die Christliche Partnervermittlung GmbH, Kassel, Tel.: 0561/3 89 84

Moderner junger Architekt, 29 Jahre, ein sportlicher Jeans-Typ, Cabrio-Fahrer, unternimmt gern Reisen, mag Musik und Tanzen, Romantik, Zärtlichkeit und Schmusen, wünscht sich auf diesem Wege einer treuen Frau - Kind kein Hindernis - zu begegnen, über die Christliche Partnervermittlung GmbH, Kassel, Tel.: 0561/3 89 84

Hilde, 47 Jahre, tüchtige Schneiderin vom Land, sehr nettes, natürliches Wesen, vollbusig, liebevolle Hausfrau und Köchin, finanziell gut versorgt, nicht ortsgelassen, mit PKW, möchte von Herzen wieder für einen lieben Mann dasein. Bitte anrufen! K P V GmbH, Kassel, Tel.: 0561/3 68 63

Warum soll man sich eigentlich nicht durch eine Anzeige kennenlernen? Ich heiße Renate, bin 39 Jahre alt, arbeite in einem Büro, bin eine gute Hausfrau, schlank und hübsch, leider etwas vollbusig - liebevoll und zärtlich, möchte wieder einen zuverlässigen Herrn kennenlernen, bitte ruf an! K P V GmbH, Kassel, Tel.: 05 61 / 3 68 63

Alltag oder Urlaub, Tag oder Nacht, Weinen oder Lachen - all das ist schöner zu zweit, meint Gabi, 26 Jahre, eine schlanke, hübsche junge Krankenschwester. Welcher junge Mann, der an einer liebevollen Partnerschaft interessiert ist, gibt ihr recht und ruft an, bei K P V GmbH, Kassel, Tel.: 0561/3 68 63

Bekanntschaffen

Herzblatt gesucht! Cabrio Fahrer, 33/186, schlank, sportlich und modern, Typ großer Junge, trägt gern Jeans und Lederjacke, geht aber auch gern gepflegt ins Theater oder zum Essen, sucht eine charakterfeste, zärtliche und romantische Partnerin - Kind kein Hindernis - über: K P V GmbH, Kassel, Tel.: 0561/3 68 63

Geschäftsmann, 57/182, blendende Erscheinung, liebt alle Dinge die Herz und Seele erfreuen, starkes, dynamisches Naturell, ein Mann mit viel Humor und Gelassenheit, der Wärme vermittelt, sucht Sie, die er lieben und verwöhnen möchte für jetzt und für immer. Bitte anrufen! K P V GmbH, Kassel, Tel.: 0561/3 68 63

Erfolgreicher alleinstehender Unternehmer, 39/185, mit Traumhaus und Porsche-Cabrio, sucht attraktive, schlanke, liebevolle Frau, gern auch mit Kind, die das Disco-Leben hinter sich hat und jetzt lieber eine intensive Beziehung anstrebt. Bitte anrufen! K P V GmbH, Kassel, Tel.: 05 61 / 3 68 63

Mein Name ist Thea, bin 49 Jahre alt, alleinstehend, habe eine hübsche, weibliche Figur und liebe die Natürlichkeit und Ehrlichkeit über alles. Sehr gern möchte ich einen lieben Mann kennenlernen, damit mein Leben wieder einen Inhalt hat, den ich lieben und umorgen darf. Bitte rufen Sie an, bei der Senioren-Vermittlung GmbH, Kassel, Tel.: 0561/3 1 48 90

Liebswerte Witwe/ ehemalige Krankenschwester, 59 J., fraulich-schlank, warmherzig, eine liebevolle Hausfrau und Köchin, liebt die Natur, Reisen (PKW vorhanden) und Gemütlichkeit, sehnt sich nach einem aufrichtigen Mann, mit dem sie eine harmonische Gemeinschaft eingehen möchte. Bitte melden Sie sich bei der Senioren-Vermittlung GmbH, Kassel, Tel.: 05 61 / 31 48 90

Bauleiter/ Techniker, 64/178, gepflegte Erscheinung, mit Unternehmungsgeist und humorvoller Wesensart, einfühlend und verständnisvoll, wünscht sich auf diesem Wege Kontakt zu einer warmherzigen Frau über die Senioren-Vermittlung GmbH, Kassel, Tel.: 0561/3 1 48 90

Horst, 58 J., Witwer ohne Anhang, sportlich-natürlicher Typ, gepflegt und sympathisch, humorvoll, herzlich und liebevoll, liebt Musik und Tanzen, Gesellschaft und Gemütlichkeit, Reisen (Auto vorhanden), Natur und Spaziergänge, möchte eine aufrichtige Frau kennenlernen, über die Senioren-Vermittlung GmbH, Kassel, Tel.: 0561/3 1 48 90

Charmanter Privatier, 71 Jahre, aktiv und lebensbejahend, mit eigenem Wagen, reist gern, liebt Gesellschaft ebenso wie Häuslichkeit, gute Gespräche, sucht auf diesem Wege eine aufrichtige, warmherzige Partnerin für gemeinsame Unternehmungen, über die Senioren Vermittlung GmbH, Kassel, Tel.: 0561/3 1 48 90

Bekanntschaffen

Sympathische, humorvolle Sie, 38/170 mit Kind, sucht ehrlichen ihn. Zuschriften unter Chiffre 21192 an den Verlag.

Zu verschenken

Ölwanne mit Faß + Ölofen zu verschenken. Tel. 05674/5191

Verschiedenes

Live Musik u. Gesang „Natur“ (ohne Lautsprecher, akustisch). Für Ihre Feiern die besondere Note.
Tel. 0172/7138057 od. 05683/222 u. 5363

VTS realisiert Videoprojekte aller Art.
Tel. 05543/47163 oder Funk-Tel. 0172/6902002

Jagdaufseher mit Prüfung für Kellerwaldrevier gesucht. Zuschriften unter Chiffre 21193 an den Verlag.

Sie planen eine Feier? Wir haben passende Musik, für jede Gelegenheit.
»Duo the Entertainers«
Tel. 05622/2893

Bauchtanz, Anfängerinnen-Kurs Zierenberg. Tel. 05606/2297

„DON ALFREDO“ 1-Mann-Schwof-Band. Musik vom Profi... Tel. 0 56 84 / 89 80

Das Spitzen-Duo „GERT & CARMEN“ empfiehlt sich für Veranstaltungen jeder Art mit Musik für Jung u. Alt.
Tel. 0561/582237

Haushaltsauflösungen und Entrümpelungen besenrein.
☎ 0 56 09 / 69 78

Musik live - Alleinunterhalter zum Tanz, zur Unterhaltung, dezent, nie zu laut! Sie wählen gut!
☎ 0 56 56 / 268

Alleinunterhalter, Std. DM 50,-
Tel. 06452/1518

Eine Zauber- und Illusionsshow für Anlässe. Cortini und Ann,
☎ 0561/513179

DUO LIFE STYLE m. Elvis Showteil live. Musik à la carte. ☎ 0172 / 7138057 od. 05683 / 222 und 5363

Mas Palomas, für Sie die richtige Tanzmusik. ☎ 0 56 08 / 39 76 und ☎ 0 56 22 / 43 26

Duo California spielt für Sie die richtige Tanzmusik.
☎ 0 56 65 / 52 20

Fensterputzen blitz und blank (nach Hausfrauen-Art) ☎ 0561 / 81 97 72

Alleinunterhalter. Tel. 0561/582232

Herbalife, Beratung, Betreuung und Verkauf. ☎ 0561/516147

Die Sound-Boys 2-Mann-Band bucht vor. ☎ 0 56 02 / 47 80

Duo Evergreens, Musik - Tanz - Stimmung. Tel. 0 56 31 / 89 61 oder 0 56 95 / 10 13

Reiki-Kurse in Kassel mit Reiki-Meisterin Ambara Grabosch. Tel. 02233/22991

Gäste? Showeinlagen vom Profi, lebende Wachspuppen, Steptanz, Travestie, Frage: 05 61 / 89 55 55

Verschiedenes

Essen und gesund abnehmen mit Herbalife. Tel. 0 56 35 / 92 18

Top-Musik und Gesangsduo frei für alle Anlässe. Tel. 0 55 42 / 91 00 12

Für Ihre Feier, orient. Bauchtanz mit Niveau. ☐ 0561/822746

Jesus liebt Dich. ☐ 0561/406468
Missionswerk Heukelbach

Exclusive orientalische Bauchtanz-Show f. Feste u. Veranstaltungen. ☐ 0561/8700868

Bero der Zauberer - zauberhafte Unterhaltung. Zauberprogramme für jede Gelegenheit! Bekannt unter anderem von der Nordhessenschau Eschwege!
*Sichern Sie sich Ihren Termin jetzt unter Tel. 0 56 58 / 87 22

Top-Band & Top-Duo.
Neu: Tel. 0551/7701585

Mann-Kapelle hat noch Termine frei.
Tel. 05605/6621

Disco-Team Fox
Mobile Disco mit Lichttraverse u. aktueller Musik für junge Leute. Tel. 05602/5294 od. 05604/915137

Top-Alleinunterhalter, beste Referenzen.
☐ 0 56 81 / 55 85

Verschiedenes

Ihr Herbalife-Berater in der Nähe, Abnehmen ist möglich!
Tel. 05609/7584

Umzüge, Kleintransporte u. Haushaltsauflösungen mit Wertanrechnung, kostengünstig. Tel. 05605/94790

Magie u. Illusionen für Erwachsene sowie lustige Zauberei für Kinder. Les Novaris, ☐ 0 56 22 / 49 86

Night-Train, Top-Musik für Ihre Veranstaltung. 1-Mann bis 5-Mann-Band, buchen Sie unter Tel. 0561/8022938 (tagsüber), 0561/8200706 (abends)

Intern. Tanzmusik „live“, The Happy Boys. ☐ 0561/41241 o. 471893

Mobile Disco mit Power Musik u. Lichtanlage. ☐ 0 56 07 / 5 05

Super 1-Mann-Kapelle, die richtige Musik für Ihre Feier.
☐ 0 56 05 / 66 21

Tanz-Unterhaltung für alt und jung, 1-2 Mann-Band. ☐ 0561/406163

Ich habe 40 kg abgenommen, dank Herbalife! Neugierig: 05601/86324

Verschiedenes

die
feine
ART
ZU
rahmen

Bilderrahmen von klassisch bis modern — von einfach bis exquisit. Wir rahmen pH-Wert neutral.

WOHLKOPF
KUNST & RAHMEN
Lindenstrasse 26-28
34537 Bad Wildungen
Tel. + Fax 05621/72327

Verschiedenes

„Eine Show, von der man spricht“
Marconi und Maggy - humorv. Zauberei, Illusionen, Unterhaltung mit Niveau - auch Kinderzauberei.
☐ 05 61 / 55 160

Alleinunterhalter ☐ 0 56 73 / 21 39

Die mobile Disco Galaxis mit Lichtanlage, Lasershow, Verleih.
☐ 05 61 / 51 68 61
od. 01 77 / 2 39 51 77

Tanz- u. Unterhaltungsmusik für jung und alt für alle Gelegenheiten vom OK Team. ☐ 05694/1402

MOBILE DISCOTHEK
0 56 05 / 59 10

Die Sound-Boys 2 Mann-Band bucht vor. ☐ 0 56 02 / 47 80

Sandstrahlarbeiten ☐ 0 56 92 / 22 58

Lifemusik, die Musik mit Pfiff aus den 50er - 90er Jahren (Frankieboy)
Telefon 0 55 43 / 35 50

Hochwertige Restauration antiker Möbel, auch Weichholz.
☐ 0 56 63 / 17 85

Astrologie vom Profi. Kartenlegen.
Tel. 05665/1208

Abnehmen mit Erfolg - Fit for Life, mit Herbalife. ☐ 0561/497978

Veranstaltungen

Rundsporthalle Baunatal

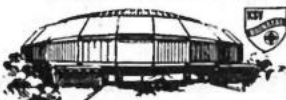

„Es lebe der Sport“

27. HALLENSPORTSCHAU

am Samstag, 26. Oktober 1996
Beginn: 19.30 Uhr, Einlaß ab 18.30 Uhr

EINE SPORTREVUE DER WELTKLASSE

Olympiasieger • Weltmeister
• Europameister • Deutsche Meister

SPORT • SPASS • ATTRAKTIONEN • UNTERHALTUNG

KARTENVORVERKAUF:

Geschäftsstelle KSV Baunatal, Altenbaunaer Str. 45, 34225 Baunatal, Tel. (0561) 49 35 53, Fax (0561) 49 87 - 27

Schreibwarengeschäft Stephan Faust, Altenritter Str., 34225 Baunatal, Tel. (0561) 49 23 73
HNA Kartenservice am Königsplatz, 34117 Kassel, Tel. (0561) 7 17 17

Railfeisenbank Baunatal-Schauenburg e.G. Hauptstelle, Marktplatz 2, 34225 Baunatal
Kreissparkasse Kassel, Zweigstelle Baunatal, Marktplatz, Tel. (0561) 9 49 85 - 0

täglichen Fahrrädern. Daß dieser Sport auch in Baunatal betrieben werden kann, beweisen die Kleinsten der Radsportabteilung.
Wie man artistische Sprünge und riskante Salti vollbringen kann und anschließend den Basketball durch einen „Slam Dunk“ direkt in den Basketballkorb befördert, zeigen „The Frogs“ aus Slowenien.

Veranstaltungen

Weltmeister und Olympiasieger am Start

KSV-Hallensportschau in der Rundsporthalle Baunatal am 26. Oktober 1996

Am 26. Oktober 1996 veranstaltet der KSV Baunatal zum 27. Mal seine Hallensportschau. Mit von der Partie ist die Handball-Weltmeistermannschaft von 1978. Wunderlich, Klühsies und Co. spielen gegen eine Auswahl der Baunataler Oberligisten HSG Baunatal und GSV Eintracht Baunatal. Die Oberligisten werden verstärkt durch den Olympiasieger Wieland Schmidt, der mit Glanzparaden das Tor sauber halten will.

Es lebe der Sport - ist das Motto der diesjährigen Hallensportschau, aber auch die Unterhaltung kommt nicht zu kurz.

Große Sprünge auf dem Trampolin zeigen 16 junge Männer aus Bürstadt, die mit ihrer einmaligen Form der Darbietung bei fast allen Gymnastraden aufgetreten sind und den Deutschen Turnerbund im In- und Ausland vertreten. Klein, aber nicht minder sprunghaft, die Silkeborgs, sind 35 Kinder und Jugendliche aus Dänemark, die mit rhythmischen Sprüngen auf dem Trampolin und auf der Federbahn das Publikum begeistern werden.

Leiser geht es zu bei der Kunststrijwielvereniging „Juliana“ aus Holland. Sie zeigen schwierige Balanceakte, phantasievolle Figuren und waghalsige Pyramiden auf nicht allen

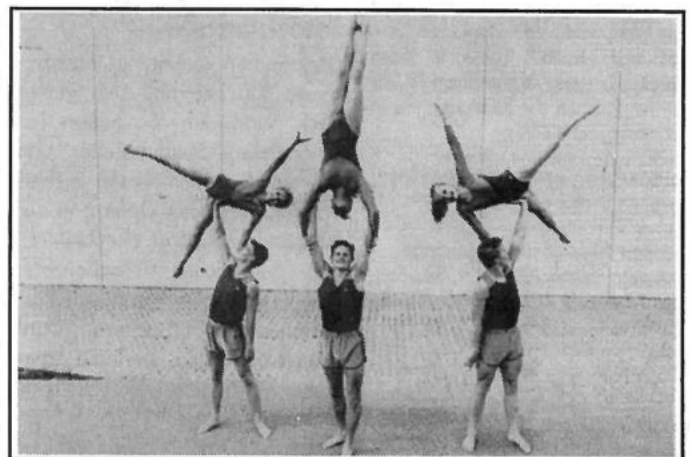

Auf ihrer Tour mit der NBA lag ihnen das amerikanische Publikum zu Füßen. In einem Prominentenspiel treten eine Auswahl der Kassel Huskies gegen den norddeutschen Meister im Inline Skating Hockey an.
Zirkusluft schnuppern die Zuschauer, wenn Kinder und Jugendliche des KSV Baunatal die Hallensportschau mit „Circus Circus“ eröffnen. Aber auch die humoristisch gewürzte Hochseilartistik der Spitzenklasse mit den Ruby's, versetzt die Zuschauern in Erstaunen. Die GCG des GSV Eintracht Baunatal zeigt frei nach Henri Maske einen Showtanz: „Boxen - eine Frage der Ehre“.
Musik darf nicht fehlen. Abgerundet wird die Veranstaltung durch „Spiel mit dem Licht“, einer Lasershow aus Brandenburg.

Beginn der Veranstaltung ist um 19.30 Uhr. Der Kartenvorverkauf hat an folgenden Verkaufsstellen begonnen:

KSV Baunatal Geschäftsstelle, Altenbaunaer Str. 45, 34225 Baunatal, Tel. 05 61 / 49 35 53 (Die Karten werden Ihnen auf Wunsch zugesandt!)

HNA Kartenservice, Königsplatz, 34117 Kassel, Tel. 05 61 / 7 17 17

Schreibwarengeschäft Stephan Faust, Altenritter Str. 25, 34225 Baunatal, Tel. 05 61 / 49 23 73

Railfeisenbank Baunatal-Schauenburg eG, Marktplatz 2, 34225 Baunatal, Tel. 05 61 / 49 95-0

Kreissparkasse Kassel, Zweigst. Baunatal, Marktplatz, 34225 Baunatal, Tel. 05 61 / 9 49 85-0

Veranstaltungen

Veranstaltungen

Wissenswertes

Wissenswertes



Flohmarkt 12./13. Okt.

Diemelstadt-Rhoden

STADTHALLE

Tel. (0 56 31) 6 23 79

Samstag 10.00 - 18.00 Uhr, Sonntag 11.00 - 18.00 Uhr



AXEL TRAXEL, DJ f. jung u. alt, Live-Gesang, Stimm., dtsh. Volksm., Oldies.
☎ 05676/345, Fax 925034

Rat + Hilfe

In Kassel und Vellmar abnehmen in der Gruppe m. normalen Lebensmitteln.
☎ 0561 / 82 53 46

Gesund und erfolgreich abnehmen in der Gruppe, auch HMü.
☎ 0561 / 51 60 62

Abnehmen in der Gruppe. Normale Lebensmittel. Info ☎ 05683/7340

Alleinerziehenden-Treff
Kaufungen, Lohfelden und Umgebung.
Infos: Tel. 05 61 / 5 10 22 28

Deutsche Gesellschaft für Muskelkranke (DGM). Kontaktpersonen:
K.-H. Schneider, ☎ 0 56 06 / 35 01
Gabriele Rößler, ☎ 0 56 62 / 49 46

Der Förderkreis: Ortho - molekulare Zellernährung u. Ernährungstherapie trifft sich jeden Samstag, 12.00 Uhr in Kassel, Klosterkrug am Töpfermarkt.
Info: ☎ 0 56 03 / 73 22

Elternkreis Schwalm-Eder e.V. Selbsthilfegruppe.
Rat und Hilfe für Eltern suchtgefährdeter und abhängiger Jugendlicher bietet die Eltern- und Selbsthilfegruppe "Drogen und Alkohol". Treffen ist jeden zweiten Dienstag im Monat um 19 Uhr in den Räumen der Beratungsstelle in Homburg, Schlesierweg 1.
Nähere Auskunft unter Telefon
0 56 63 / 70 61, 0 56 61 / 50 4 97, 0 56 81 / 70 95

Anonyme Süchtige und Angehörige Meeting: Freitag 19.00 Uhr, Bad Sooden-Allendorf, Rathofstraße, Altentagesstätte.

"Der Bart ist ab". Selbsthilfegruppe für alleinerziehende bzw. alleinlebende Mütter und Väter. Info bei I. Röser, Tel. 0 56 09 / 64 93 oder O. Hartmann, Tel. 0 56 25 / 40 90

Selbsthilfegruppe Morbus Crohn/ Colitis Ulcerosa Schwalm-Eder-Kreis und Region Kassel.
Kontaktpersonen:
Ulrike Kühne, ☎ 05 61 / 52 77 68
Hans Jürgen Otto, ☎ 0 56 03 / 41 16

Anonyme Alkoholiker (AA)
Treffen freitags 19.30 Uhr, Merxhausen, Kirchstr. Ecke Mühlenstr. (Gemeindezentrum)

Multiple Sklerose-Kontaktgruppe Felsberg: Treffen jeden 1. Dienstag des Monats im Bürgersaal Felsberg (Rathaus) um 15.00 Uhr. Auskunft: Kurt Pflöging, Felsberg-Hesserode, Dr.-Georg-Koch-Str. 11, Tel. 05662 / 3374

Rat + Hilfe

Freundeskreis der Wirbelsäulenerkrankten Fritzlär e.V.
Wirbelsäulengymnastik für jedermann in der Klinik am Homburg in Bad Wildungen, am Kurpark, jeden Mittwoch um 16.30 Uhr, für evtl. Rückfragen
☎ 0 56 03 / 13 47

Initiative gemeinschaftliches Wohnen f. Alleinerziehende sucht Interessentinnen. Info: 0 56 64 / 67 02

Arbeitskreis Familien mit Down-Syndrom-Kindern bietet Informationen und Erfahrungsaustausch an.
☎ 0561 / 51 01 257 und 05605 / 4746

Ohne Frust - mit Lust Abnehmen.
Tel. 0 56 09 / 75 84

Gewichtsprobleme? Wir helfen Ihnen, die Pfunde zu verlieren - dauerhaft! Unsere 4-jährige Erfahrung kommt Ihnen zugute. Selbständiger Herbalife-Berater Tel. 0 55 44 / 19 95

Wissenswertes

Die Kriminalpolizei rät

Am helllichten Tag - Tatort: Straße

Der Räuber kommt nur nachts - dieses Klischee hält sich immer noch hartnäckig. So haben Taschendiebe, Straßenräuber und Rowdies tagsüber oftmals leichtes Spiel mit arglosen Opfern: in der Fußgängerzone, in der U-Bahn, im gemütlichen Straßencafé. Nachts dagegen, wenn sich Bürgerinnen und Bürger in der Dunkelheit ängstigen, sind die Täter zumeist nicht mehr „aktiv“.
In Hessen wurden 1995 im Vergleich zum Vorjahr zwar weniger Fälle des Handtaschenraubs und des Taschendiebstahls registriert (599 Fälle = - 5,5 % bzw. 6.818 Fälle = - 3,2 %), doch sind Raubüberfälle und gefährliche/schwere Körperverletzungen auf öffentlichen Straßen, Wegen und Plätzen sprunghaft gegenüber 1994 angestiegen (2.545 Fälle = + 21,8 % bzw. 2.109 = + 21,4 %). Die Zahlen sprechen für sich. Die Unachtsamkeit und Gleichgültigkeit vieler Bürger machen es in vielen Fällen den Tätern leicht, ihren kriminellen Aktivitäten nachzugehen.

Doch - Unrecht geht uns alle an. Mit Aufmerksamkeit und Zivilcourage können wir unsere Städte und Gemeinden sicherer gestalten.

Empfehlungen aus dem Kriminalpolizeilichen Vorbeugungsprogramm:

- Wenn Sie Opfer einer Gewalttat werden, machen Sie lautstark auf sich aufmerksam. Bitten Sie Umstehende gezielt um Hilfe, wie „Sie dort, der Herr in der grünen Jacke, bitte helfen Sie mir, rufen sie die Polizei!“
- Bewaffnen Sie sich nicht. Jede Waffe kann Ihnen entrissen und gegen Sie selbst eingesetzt werden. Auch kann die erhoffte Wirkung gegenüber dem Täter ausbleiben, z.B. bei Reizstoffen, Schreckschusswaffen.
- Vermeiden Sie zwielichtige, dunkle Straßen oder Wege, auch wenn dies für Sie eine Abkürzung ist. Gehen Sie konfliktgeladenen Situationen, wie sie beispielsweise von pöbelnden aggressiven Jugendlichen ausgehen können, aus dem Wege. „Falscher Heldenmut“ zahlt sich in den meisten Fällen nicht aus.
- Wenn Sie eine Straftat beobachtet haben, rufen Sie sofort gebührenfrei von jedem Karten-/Münz- oder Mobiltelefon die Polizei (Telefon 110), und stellen Sie sich als Zeuge zur Verfügung. Auch Sie könnten einmal als Opfer einer Straftat auf Hilfe angewiesen sein.
- Verteilen Sie Ihr Geld, Ihre Schecks und Kreditkarten auf verschlossene Innentaschen der Kleidung, auf Brustbeutel oder Gürteltaschen dicht am Körper. Nehmen Sie nur soviel Bargeld und Schecks mit, wie Sie voraussichtlich benötigen werden.
- Tragen Sie Ihre Hand- und Umhängetasche verschlossen auf der Körpervorderseite oder auf der von der Straße abgewandten Seite unter dem Arm geklemmt.
- Zeigen Sie in der Öffentlichkeit niemals, daß Sie höhere Geldbeträge mit sich führen. Achten Sie darauf, daß Ihnen beim Bezahlen niemand in die Geldbörse sehen kann.

Informieren Sie sich zu Ihrer Sicherheit

Jede Polizeidienststelle nennt Ihnen eine Kriminalpolizeiliche Beratungsstelle in Ihrer Nähe. Dort erhalten Sie wertvolle Tipps und die

informativen Broschüren „Zeugen- und Helferverhalten“ und „Straßenkriminalität“

**Der Tip des Monats
Schon bei leichten Verkehrsunfällen**

Eigene Beweissicherung immer wichtiger

Autofahrer müssen nach einem Verkehrsunfall für die Beweissicherung verstärkt selbst Sorge tragen. Darauf haben die Unfallanalytiker der Dekra AG bei einer Versuchswoche mit den Winterthur-Versicherungen in Wildhaus/Schweiz aufmerksam gemacht. „Dies gilt auch ganz besonders für Auffahrunfälle mit niedrigen Anstoßgeschwindigkeiten, nach denen häufig über Verletzungen der Halswirbelsäule gestritten wird“, betonte Dipl.-Ing. Jörg Ahlgrimm, Leiter der Analytischen Gutachten der Dekra AG. Auch bei solchen Unfällen habe der Geschädigte seine Ansprüche nachzuweisen.

Die eigene Beweissicherung werde auch deshalb immer wichtiger, weil die Polizei immer seltener zu Unfällen mit nur geringem Sachschaden - ohne erkennbaren Personenschaden - kommt. Bei harmlos erscheinenden Unfällen werden von polizeilicher Seite fast bundesweit nur noch selten Beweise gesichert. Selbst Fotos von der Unfallsituation, von Spuren und Splintern, werden oft nicht gefertigt. Die Unfallexperten empfehlen deshalb, insbesondere bei nicht eindeutigen Fällen einen qualifizierten Unfallanalytiker heranzuziehen. Zumindest sollten jedoch die Sachbeweise am Unfallort möglichst genau dokumentiert und Fotos angefertigt werden.

Mit einer Kleinanzeige

haben Sie die Möglichkeit, fast

500.000 Leser

anzusprechen. Ob Sie etwas verkaufen wollen oder billig kaufen möchten,

eine Kleinanzeige in der Bürgerzeitung erfüllt Ihre Wünsche.

500.000

Leser wöchentlich

Ihre private Kleinanzeige wird veröffentlicht in den Großgemeinden folgender Kreise:

Schwalm-Eder-Kreis: Bad Zwesten, Edermünde, Felsberg, Frielendorf, Fritzlar, Gilserberg, Gudensberg, Guxhagen, Jesberg, Knüllwald, Körle, Malsfeld, Melungen, Morschen, Neuental, Niedenstein, Wabern.

Landkreis Kassel: Ahnatal, Baunatal, Breuna, Calden, Emstal, Espenau, Fulda-brück, Fuldatal, Grebenstein, Habichtswald, Helsa, Immenhausen, Kaufungen, Lohfelden, Naumburg, Nieste, Niestetal, Oberweser/Wahlsburg, Oberzwehren, Reinhardshagen, Schauenburg, Söhrewald, Vellmar, Wolfhagen, Zierenberg.

Werra-Meißner-Kreis: Bad Sooden-Allendorf, Berkatal, Großalmerode, Herleshäuser, Hess. Lichtenau, Meißner, Ringgau, Waldkappel, Witzenhausen.

Kreis Waldeck-Frankenberg: Allendorf/Eder, Diemeltal, Gemünden, Twistetal, Vöhl, Waldeck

Kreis Hersfeld-Rotenburg: Bebra

Kreis Marburg Biedenkopf: Dautphetal, Lahntal, Münchhausen, Steffenberg, Wohratal

Kreis Göttingen: Staufenberg.



Anzeigenschluß
für private
KLEINANZEIGEN
ist jeweils
FREITAG
10.00 Uhr, der Vorwoche!

Kleinanzeigen - Bestellschein

nur für private Kleinanzeigen, (keine Danksagungen oder Geschäftsanzeigen) zum

Sonderpreis von

DM **12.-**

Die Anzeige wird in der nächstmöglichen Ausgaben erscheinen.

ANZEIGENSCHLUSS

für private Kleinanzeigen ist jeweils Freitag, 10.00 Uhr, der Vorwoche.

Es wird keine Rechnung erstellt. Eine Vermittlung durch Agenturen oder Zeitungsauslieferer ist nicht möglich.

Sie können in die nebenstehenden Felder Ihren Anzeigentext schreiben. Bitte pro Buchstaben, Satzzeichen und Wortzwischenraum ein Kästchen verwenden. Bitte mit Schreibmaschine oder Druckbuchstaben ausfüllen.

Bei Textmengenüberschreitungen werden pro angefangene 16 Zeichen 3,- DM mehr berechnet.

Bei Chiffre-Anzeigen müssen Sie 8,- DM hinzuziehen.

Füllen Sie den Bestellschein aus und senden ihn an:

Bitte veröffentlichen Sie meine private Kleinanzeige unter folgender Rubrik: _____

<input type="checkbox"/>	<input type="checkbox"/>	<input type="checkbox"/>	<input type="checkbox"/>	<input type="checkbox"/>	<input type="checkbox"/>	<input type="checkbox"/>	<input type="checkbox"/>	<input type="checkbox"/>	<input type="checkbox"/>	<input type="checkbox"/>	<input type="checkbox"/>	<input type="checkbox"/>	<input type="checkbox"/>	<input type="checkbox"/>	<input type="checkbox"/>	<input type="checkbox"/>	<input type="checkbox"/>	<input type="checkbox"/>	<input type="checkbox"/>
<input type="checkbox"/>	<input type="checkbox"/>	<input type="checkbox"/>	<input type="checkbox"/>	<input type="checkbox"/>	<input type="checkbox"/>	<input type="checkbox"/>	<input type="checkbox"/>	<input type="checkbox"/>	<input type="checkbox"/>	<input type="checkbox"/>	<input type="checkbox"/>	<input type="checkbox"/>	<input type="checkbox"/>	<input type="checkbox"/>	<input type="checkbox"/>	<input type="checkbox"/>	<input type="checkbox"/>	<input type="checkbox"/>	<input type="checkbox"/>
<input type="checkbox"/>	<input type="checkbox"/>	<input type="checkbox"/>	<input type="checkbox"/>	<input type="checkbox"/>	<input type="checkbox"/>	<input type="checkbox"/>	<input type="checkbox"/>	<input type="checkbox"/>	<input type="checkbox"/>	<input type="checkbox"/>	<input type="checkbox"/>	<input type="checkbox"/>	<input type="checkbox"/>	<input type="checkbox"/>	<input type="checkbox"/>	<input type="checkbox"/>	<input type="checkbox"/>	<input type="checkbox"/>	<input type="checkbox"/>
<input type="checkbox"/>	<input type="checkbox"/>	<input type="checkbox"/>	<input type="checkbox"/>	<input type="checkbox"/>	<input type="checkbox"/>	<input type="checkbox"/>	<input type="checkbox"/>	<input type="checkbox"/>	<input type="checkbox"/>	<input type="checkbox"/>	<input type="checkbox"/>	<input type="checkbox"/>	<input type="checkbox"/>	<input type="checkbox"/>	<input type="checkbox"/>	<input type="checkbox"/>	<input type="checkbox"/>	<input type="checkbox"/>	<input type="checkbox"/>

Bis hierher 12,- DM

<input type="checkbox"/>	<input type="checkbox"/>	<input type="checkbox"/>	<input type="checkbox"/>	<input type="checkbox"/>	<input type="checkbox"/>	<input type="checkbox"/>	<input type="checkbox"/>	<input type="checkbox"/>	<input type="checkbox"/>	<input type="checkbox"/>	<input type="checkbox"/>	<input type="checkbox"/>	<input type="checkbox"/>	<input type="checkbox"/>	<input type="checkbox"/>	<input type="checkbox"/>	<input type="checkbox"/>	<input type="checkbox"/>	<input type="checkbox"/>	
<input type="checkbox"/>	Der Betrag für diese Anzeige soll von meinem Konto abgebucht werden										<input type="checkbox"/>	Falls Chiffre gewünscht, bitte ankreuzen!								

Bank _____ BLZ _____ Konto-Nr. _____

Vorname _____ Name _____

Straße _____

Wohnort _____ Tel.-Nr. _____

Datum _____ Unterschrift _____



VERLAG + DRUCK LINUS WITTICH KG

- Kleinanzeigenmarkt - Postfach 1453, 34554 Fritzlar

oder rufen Sie uns an: (nur bei Abbuchung) Tel.: 05622 -8066

Handarbeit verschenken !

Sonderanfertigungen aus salzglasiertem,
handgefertigtem Steinzeug.

Unsere Fachkenntnis beruht auf einer
langjährigen Erfahrung.



Jedes Stück trägt Ihr Wappen, Firmenlogo
oder Vereinselement

Wir fertigen Serien, aber auch
Einzelstücke z.B. Wandteller, Bierkrüge,
Bembel, Becher, Tassen u.v.m.

Interessiert ? Rufen Sie uns an.

M. GIRMSCHIED

WERKSTÄTTE FÜR SALZGLASUR

56203 Höhr-Grenzhausen, Kleine Schützenstr. 7
Telefon (0 26 24) 71 82



MURARO
Kunststoff-Fenster

individuelle Fertigung

**Wintergärten
Überdachungen**

Klasse!

RAL geprüfte Fenster, da kann man sicher sein.

34355 Staufenberg-Landwehrhagen, ☎ 0 55 43 / 31 44

HORST PLAG Miele Spezialist

Unsere Leistungen: Abt. Küchen

- Ein Gesprächspartner von der Planung bis zum Einbau mit allen Installationen
- Eigene Schreinerei
- 5 Jahre Garantie auf Miele Küchen
- 3 Jahre Garantie auf Miele Elektrogeräte
- 24-Std.-Service für Kühl- u. Gefriergeräte

Miele Küchen und Hausgeräte
Industriegebiet Nord, In der Aue 10
34613 Schwalmstadt-Treysa
☎ 0 66 91 / 96 31-0
Fax 0 66 91 / 2 41 10

ZEITUNGSLESER WISSEN MEHR!!!

Tag + Nacht

REINHARD KEIM
ENTSORGUNGSUNTERNEHMEN

Rohr- und Kanalreinigungsservice
Kanalreinigung mit Wasserrückgewinnung
Straßen- und Sinkkastenreinigung
Grubentleerung und Stilllegung
Öl-, Benzin- und Fettabseiderentsorgung
TV-Kanaluntersuchung, Kanalsanierung etc.
Mutterboden zu verkaufen, Tel. 0 56 62 / 22 97

Mittelhöfer Str. 37
34587 Felsberg



Telefon: 0 56 62 / 94 82-0
Fax: 0 56 62 / 94 82-82

LBS
Bausparkasse der Sparkassen
Finanzgruppe

Eigenheimzulage
+ Kinderzulage
+ Bausparförderung
+ LBS-Finanzierung

Wir geben Ihrer Zukunft ein Zuhause.

Ein Traum wird wahr.

Sonderberatung!
Wie sich Ihre Vorteile addieren, erfahren Sie in Ihrer LBS-Beratungsstelle oder Sparkasse. Sprechen Sie mit mir. Ich berate Sie gern.



903

Bausparen und Finanzieren:
Klaus Kaiser, Kasseler Straße 44, Melsungen, ☎ (05661) 3288
... oder gehen Sie zur Sparkasse

Wir pflastern Ihnen etwas...

... ob Hauseingangsbereich, Garageneinfahrt, Hofbefestigung oder Gartenwege, wir sind Spezialisten für extravagante Steingestaltung rund ums Haus. Vielfältige Verlegearten und Materialien sind unser Metier. Eigene Musterfläche. Lassen Sie sich beraten.

Bröcking Fachbetrieb des Garten-/Landschaftsbaus
Pflasterbau

Homberg-Caßdorf • Telefon 05681/6591

IHRE WERBUNG?

Stellen Sie sich auch immer die Frage: Werbung ja – aber wie ?
Wir helfen Ihnen bei der Beantwortung.
Rufen Sie uns doch einfach an:
Verlag + Druck Linus Wittich KG
34560 Fritzlar
Telefon (0 56 22) 806-6
Telefax (0 56 22) 806-18

IHR GEBIETSLEITER



Thomas Rößler
Telefon privat: 0 66 23 / 4 28 90
Telefax 4 29 90

EIN FALL FÜR UNS!



Tennis **Squash**

Center Wabern

☎ 0 56 83 / 13 11
Fax 0 56 83 / 13 11

Wintersaison 1996/97

Bei uns können Sie noch zu interessanten Zeiten Ihren Tennisplatz buchen.

3 Hallenplätze - Bietro
2 Squash-Courts - Solarium

Tennis- und Squash-Center Wabern
Im Reiherwald, 34590 Wabern

ANZEIGENRUF 05622/806-6



Hoffmann
Fenster - Türen - Bauelemente
aus Holz - Kunststoff - Aluminium
Kasseler Str. 91 • 34266 Niestetal • Tel. 05 61 / 52 84 86



Das Sicherheitsfenster
PaXsecura

Gutes aus Holz

Kuhfuß erlebte PaXsecura



„unverbindliche Preisempfehlung“

Ihre Sicherheitsfenster ab DM 23,-
Aufpreis pro Flügel/Festelement;
DIN V 18054-geprüft für nur DM 199,-.
PaXsecura: Teure Sicherheitsfenster sind von gestern.

PaX erfolgreich zertifiziert Anzeige

Als erster Fensterhersteller in Deutschland hat jetzt die PaX GmbH, Ingelheim, die Berechtigung erhalten, das DIN-geprüft-Zeichen für einbruchhemmende Fenster zu führen. Dieses Gütezeichen steht für höchste Produkt- und Fertigungsqualität und verpflichtet das Unternehmen zu kontinuierlichen internen und externen Qualitätskontrollen. Verliehen wurde das Zertifikat von der DIN CERTO Gesellschaft für Konformitätsbewertung mbH, Berlin. Für das Bestehen der DIN-Prüfung absolvierte PaX ein strenges und aufwendiges Zertifizierungsprogramm. Als Voraussetzung hierfür wurde bereits im Vorfeld die Einbruchhemmung der Sicherheitsfenster vom Rosenheimer Institut für Fenstertechnik nach DIN V 18054 geprüft. Dazu mußten die Fenster - in geschlossenem Zustand - neben vorangegangenen statischen und dynamischen Prüfschritten rund eine Viertelstunde lang Einbruchversuchen standhalten. Nach Erfahrung der Polizei reicht diese Zeitspanne in der Regel aus, einen Einbruch wirksam zu verhindern. Aufgrund des zu hohen Risikos, ertrappt zu werden, geben die weitaus meisten Einbrecher ihr Vorhaben auf, wenn sie nicht innerhalb von zwei bis maximal acht Minuten an ihr Ziel gelangt sind.

PaX GmbH 55207 Ingelheim



Tapezieren
und Wandbespannungen



Pfaff & Sohn, Tel. 0 56 61 / 29 14, Fax 0 56 61 / 5 22 53
Melsungen, Parkplätze Am Haspelplatz

Restaurationsbetrieb - Antiquitätenhandel

Fachgerechte Aufarbeitung von antiken Möbeln, auch Ankauf.
D. Weber, Hauptstr. 22, 34621 Frielendorf
Tel. 0 56 84 / 77 77

Erleben auch Sie !

Die größte mobile Dinoaussstellung

Alle Dinosaurier sind lebensgroß und voll beweglich !

10.10. bis 13.10.96
11.00 bis 19.00 Uhr durchgehend geöffnet.



Fritzlar Festplatz

Neu CARISMA MIT STUFENHECK

Ab 12.10.'96* bei uns!



Feiern Sie mit uns die Premiere vom neuen Carisma mit Stufenheck,
mit Foto-Gewinnspiel und Kinderunterhaltung.
Für Ihr leibliches Wohl ist bestens gesorgt.
Wir würden uns freuen, Sie begrüßen zu dürfen.



KÜHLBORN Fahrzeuge



BAB Abfahrt, 34302 Guxhagen, ☎ 0 56 65 / 94 90-0
* Außerhalb der gesetzlichen Öffnungszeiten keine Beratung, kein Verkauf und keine Probefahrt