

BÜRGERZEITUNG

Wochenblatt
mit amtlichen Bekanntmachungen
der Gemeinde

MALSFELD

Jahrgang 30

Donnerstag, den 31. Oktober 1996

Nummer 44

NEBEL



**Geschwindigkeit der
Sichtweite anpassen!**

**Abblendlicht einschalten!
Nebelscheinwerfer erlaubt!**

**weniger als 50 m Sicht:
max. 50 km/h
(Erst dann: Nebel-
schlußleuchte erlaubt!)**

Wie eine weiße Wand

(GP.) Der Wetterbericht kündigt es an: Werden kühle Temperaturen und feuchtes Wetter vorausgesagt, bildet sich leicht Nebel. In Waldgebieten und in der Nähe von Gewässern treten Nebelbänke besonders im Herbst häufig auf. Weil Autofahrer die Gefahren durch unerwartet auftauchende „weiße Wände“ unterschätzen und zu schnell unterwegs sind, ereigneten sich vergangenés Jahr über 1.000 schwere Unfälle auf deutschen Straßen. Bundesverkehrsminister Matthias Wissmann appelliert deshalb an alle Kraftfahrer, bei Sichtbehinderungen auch tagsüber das Abblendlicht einzuschalten. Wer den Sicherheitsabstand deutlich erhöht und das Tempo reduziert, wird von „unsichtbaren“ Hindernissen nicht überrascht. Wird die Nebelsuppe so dick, daß die Sichtweite weniger als 50 Meter beträgt, darf die Nebelschlußleuchte eingeschaltet werden. Es darf nicht schneller als mit Tempo 50 gefahren werden. Oft ist jedoch eine noch geringere Geschwindigkeit erforderlich.

Foto: GLOBUSpress

Wichtige Rufnummern und Öffnungszeiten

Sprechstunden der Gemeindeverwaltung

Montag bis Freitag 8.00 bis 12.00 Uhr
für Berufstätige Mittwoch 13.00 bis 18.00 Uhr

Sprechstunden im OT Dagobertshausen

Jeden Samstag von 11.00 bis 12.00 Uhr
hält der Ortsvorsteher Lothar Kothe in seiner Wohnung Sprechstunden ab.

Sprechstunden im OT Elfershausen

Jeden Dienstag von 19.00 bis 20.00 Uhr
hält der Ortsvorsteher Karl Harbusch in seiner Wohnung, Am Sportplatz 6, Sprechstunden ab.

Sprechstunden im OT Ostheim

Jeden Freitag von 19.00 bis 20.00 Uhr
hält der Ortsvorsteher Reiner Lampe in seiner Wohnung Sprechstunden ab.

Sprechstunden im OT Mosheim

nach telefonischer Vereinbarung - hält der Ortsvorsteher Thomas Steube in seiner Wohnung Sprechstunden ab.

Tel.: 05662/5363

Sprechstunden im OT Beiseförth

Jeden Mittwoch von 18.00 bis 18.30 Uhr
hält der Ortsvorsteher Walter Fischer Sprechstunden ab im Korbmachermuseum, Mühlenstr. 18

Sprechstunden im OT Sipperhausen

Montag-Donnerstag von 19.30 - 20.30 Uhr
nach telefonischer Vereinbarung hält der Ortsvorsteher Harald Ziebarth in seiner Wohnung Sprechstunden ab. Tel. 05685/646

Sprechstunden im OT Malsfeld

Jeden Freitag von 18.00 - 18.30 Uhr
hält der Ortsvorsteher Werner Hillmann in seiner Wohnung Sprechstunden ab.

Sprechstunden des Ortsgerichtsvorstehers

Ortsgerichtsvorsteher Karl Harbusch hält jeden Freitag in der Zeit von 10.00-11.00 Uhr in den Räumen des Rathauses in Malsfeld, Lindenstr. 1, Sprechstunden ab.

Zusätzliche Termine werden nach Vereinbarung vergeben.

Tel. privat: 05661/4794, dienstl. 05661/708143

Anschrift: Am Sportplatz 6, Malsfeld-Elfershausen

Dienststunden der Gemeindekasse

Montag bis Freitag von 8.00 bis 12.00 Uhr

Gemeindebücherei

Buchausgabe donnerstags von 17.00 bis 19.00 Uhr

NOTRUF

Polizei 110

Feuer, Unfall, Notfall 112

Krankentransport 05681/19222

ZENTRALE LEITSTELLE

Alarm- u. Einsatzzentrale 05681/19222

Krankenhaus Melsungen 05661/770

Polizei Melsungen 05661/8031

Überfall, Verkehrsunfall 112

Ärztlicher Notfalldienst

der Landesärztekammer 05681/19222

Tierärzte, OT Binsförth

B. u. R. Korthaus 05664/6611 o. 05661/50506

Brandschutz, Rettungsdienst 112

Störungsdienste:

Gas 1655 od. 0551/9091

Wasser 05661/50027

Kläranlage 05661/2729

Strom 05681/99950

Bürgermeisteramt 05661/50027

Frauenhaus in Homberg,

Notruf Tag und Nacht 05681/6170

Beratungsstelle, Frauen helfen Frauen e.V.,

Am Katterbach 5,

34576 Homberg/Efze, Mo.-Fr. 9.00 bis 13.00 Uhr, ..05681/6160

Kasseler Hilfe, Opfer- und Zeugenhilfe e.V.

Wilhelmshöher Allee 101, 34121 Kassel 0561/282070

Kostenlose und auf Wunsch anonyme Beratung und Hilfe für Menschen, die von einer Straftat oder durch seelische und körperliche Gewalt als Opfer, Zeuge oder Angehöriger betroffen sind.

Sprechzeiten:

Montag-Freitag 9.00 - 12.30 Uhr

Dienstag, Mittwoch und Donnerstag 13.30 - 16.30 Uhr

und nach Vereinbarung

Psychosoziales Zentrum Schwalm-Eder Nord

Kontakt- und Beratungsstelle Burgstr. 21, 34212 Melsungen
Tel. 05661/2626

Sprechzeiten: Montag und Mittwoch 9.00 - 10.00 Uhr

Dienstag und Freitag 11.00 - 12.00 Uhr

und Donnerstag 18.00 - 19.00 Uhr

Teestube Melsungen, mittwochs 15.00 - 18.00 Uhr

Wochenendcafe Melsungen,

jeden 1. Samstag im Monat 14.00 - 17.00 Uhr

Offenes Cafe Fritzlar, Domplatz 18,

jeden 1. Dienstag im Monat 15.00 - 18.00 Uhr

Offenes Cafe Guxhagen, Brückenstr. 4,

jeden 2. Freitag im Monat 15.30 - 17.30 Uhr

Weitere Freizeitangebote entnehmen Sie bitte der lokalen Presse.

Alarmplan Feuerwehr

Ortsbrandmeister: Willi Scholl,

Malsfeld- OT Elfershausen, Hauptstr. 49, 05661/50126

Stellvertreter: Günter Röse,

Malsfeld-OT Ostheim, Steingasse 6, 05661/6895

Malsfeld

Wehrf. Armin Egerer, Malsfeld

Birkenweg 2 05661/8792

Stellv. Friedel Paul, Kirchstr. 24 05661/51048

Beiseförth

Wehrf. Oskar Hofmann, Am Stück 9 05664/8202

Stellv. Jens Stransky, Am Stück 6 05664/1381

Dagobertshausen

Wehrf. Waldemar Ellenberger, Malsfelder Str. 11 05661/6824

Stellv. Joachim Oesterling, Ostheimer Str. 6 05661/2793

Ostheim

Wehrf. Günter Röse, Steingasse 6 05661/6895

Stellv. Oliver Witzel, Steingasse 16 05661/1467

Mosheim

Wehrf. Fritz Botte, Am Berg 16 05662/1284

Stellv. Werner Marx, Falkenberger Weg 6 05662/3475

Elfershausen

Wehrf. Willi Scholl, Hauptstr. 49 05661/50126

Stellv. Bernd Otto, Hauptstr. 42 05661/51314

Sipperhausen

Wehrf. Uwe Clobes, Dickersh. Str. 4 05685/327

Stellv. Christian Hocke, Dickersh. Str. 3 05685/316

Gemeindekrankenschwester Susanne Bruelheide

Büro: Am Knick 2, Malsfeld, Tel.: 05661/6660

Persönliche Sprechzeiten: dienstags von 14.30 - 15.30 Uhr

Schalterstunden Postamt Malsfeld

Montag, Dienstag 9.00 bis 12.00 Uhr

und von 15.00 bis 17.00 Uhr

Mittwoch von 9.00 bis 12.00 Uhr

Donnerstag, Freitag von 9.00 bis 12.00 Uhr

und von 15.00 bis 17.00 Uhr

Sonnabend von 9.00 bis 11.00 Uhr

An Sonn- und Feiertagen ist der Schalter beim Postamt Malsfeld geschlossen.

Postamt Beiseförth

Montag - Freitag von 14.30 bis 16.45 Uhr

Samstag von 10.15 bis 12.00 Uhr

Kastenleerung sonntags nur an der Poststelle.

Postamt Mosheim

Montag bis Freitag von 9.30 bis 10.30 Uhr

und von 15.15 bis 16.30 Uhr

Samstag von 10.15 bis 12.00 Uhr

Frauenhaus

Arbeiterwohlfahrt Kreisverband Schwalm Eder

Beratungsstelle 05681/930447

Notruf Tag und Nacht 05681/6170

**... damit fachliche Hilfe rechtzeitig eintrifft:
Notrufnummern im Schwalm-Eder-Kreis
110 Polizei**

**112 Feuer, Unfall, Notarzt
Informationen für die Zentrale Leitstelle**

- Wo ist der Notfall?
- Was ist passiert?
- Wie viele Verletzte oder Erkrankungen?
- Warten auf Rückfragen, nicht gleich auflegen!

V ÖLLIG NEU AUF DIESER WELT: DER VECTRA DI 16V

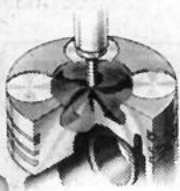

Testen Sie jetzt die Weltneuheit im Vectra: ● den neuen Diesel-Direkteinspritzer mit 16-V-Technik. ● Erfahren Sie sein hohes Drehmoment, und genießen Sie die Verbrauchswerte dieser Neuentwicklung. Ihr Vectra Test-DI 16V steht ab sofort bei uns bereit!

Ihr Test-Ticket für den Vectra DI 16V

- Dieser Coupon genügt uns, und Sie testen den neuen Vectra DI 16V ausführlich!
- Einfach ausschneiden, mitbringen und die starken Qualitäten des neuen Diesel-Direkteinspritzers erfahren

OPEL 
ulrich
autopark

Kasseler Str. und Bindeweg • 34576 Homberg (Efze)
Telefon 056 81 / 99 45-0 • Telefax 056 81 / 99 45-45

Bereitschaftsdienste

Ärztlicher Bereitschaftsdienst

Am Wochenende, dem **2./3.11.1996** ist Herr Bürger, Malsfeld-Beiseförth, Finkenweg, Tel. 05664/930093 sowie Herr Dr. Koch, Felsberg-Gensungen, Tel. 05662/1633 dienstbereit. Am Mittwoch, dem **6.11.1996** ist Herr Dr. Koch, Felsberg-Gensungen, Tel. 05662/1633 dienstbereit.

Zahnärztlicher Bereitschaftsdienst

Am Wochenende, dem **2./3.11.1996** sowie am Mittwoch, dem **6.11.1996**, ist ZA Dr. Fastenrath, Melsungen, Burgstr. 8, Tel. 05661/6800 dienstbereit.

Tierärztlicher Bereitschaftsdienst

Am Wochenende, dem **2./3.11.1996** ist TA Sven Heinz, Melsungen, Sonnenhang, Tel. 05661/3592 dienstbereit.

Apothekendienst

An den nachfolgend genannten Terminen sind folgende Apotheken dienstbereit:

2.11.1996

Kloster-Apotheke, Klosterstr. 7, Spangenberg, Tel. 05663/7510
Felsburg-Apotheke, Untergasse 51, Felsberg, Tel. 05662/2171

3.11.1996

Rosen-Apotheke, Am Markt 4, Melsungen, Tel. 05661/2934

6.11.1996

Woelmsche-Apotheke, Marktplatz 8, Spangenberg, Tel. 05663/317

Edder-Apotheke, Bahnhofstr. 14, Felsberg-Gensungen, Tel. 05662/94994

Augenärztlicher Notfalldienst

am **2./3.11.1996**
Dr. Hütteroth, Schwalmstadt-Treysa, Tel. 06691/21457 oder 0172/5610231

Wir gratulieren

zum 83. Geburtstag

Herrn Heinrich Griesel, Malsfeld, Elfershäuser Str. 2
geb. am 1.11.1913

zum 83. Geburtstag

Herrn Konrad Kirchhoff,
Malsfeld-Sipperhausen, Sonnenstr. 5,
geb. am 2.11.1913

zum 91. Geburtstag

Frau Eliese Fischer,
Malsfeld-Dagobertshausen, Homberger Weg 4,
geb. am 4.11.1905

zum 75. Geburtstag

Herrn Karl Fuhrmann, Malsfeld-Mosheim, Kohlenstr. 5,
geb. am 4.11.1921

zum 85. Geburtstag

Herrn Heinrich Alter, Malsfeld-Dagobertshausen,
Homberger Weg 8
geb. am 7.11.1911

Kirchliche Nachrichten

Ev. Kirchengemeinden

Malsfeld

| | |
|-----------|--|
| 3.11.1996 | 10.30 Uhr Kindergottesdienst 19.00 Uhr Gottesdienst |
| 4.11.1996 | 15.30 Uhr Jungenjungschar 19.00 Uhr Posaunenchor |
| 6.11.1996 | 14.30 Uhr Seniorenkreis |
| 7.11.1996 | 14.30 Uhr Kinderstunde 16.00 Uhr Mädchenjungschar |
| 8.11.1996 | 19.30 Uhr Jugendkreis 19.30 Uhr Kirchenchor |

Beiseförth

| | |
|-----------|--|
| 3.11.1996 | 10.30 Uhr Kindergottesdienst 18.00 Uhr Gottesdienst |
| 5.11.1996 | 19.00 Uhr Ten Sing |
| 7.11.1996 | 15.00 Uhr Kinderstunde 14.30 Uhr Seniorenkreis |
| 8.11.1996 | 15.00 Uhr Jungschar |
| 9.11.1996 | 19.00 Uhr Bright Light |

Mosheim

| | |
|-----------|------------------------|
| 3.11.1996 | 10.00 Uhr Gottesdienst |
|-----------|------------------------|

Ostheim

| | |
|-----------|------------------------|
| 3.11.1996 | 11.15 Uhr Gottesdienst |
|-----------|------------------------|

Sipperhausen

| | |
|-----------|-------------------|
| 3.11.1996 | kein Gottesdienst |
|-----------|-------------------|

Kath. Gottesdienst Melsungen

| | |
|-----------|--|
| 3.11.1996 | 10.00 Uhr Sonntagsmesse mit Vorstellung der Erstkommunionkinder |
| 5.11.1996 | 9.45 Uhr Meßfeier im Altenzentrum und anschl. Krankenkommunion im Altenzentrum |
| 6.11.1996 | 8.30 Uhr Frauenmesse |
| 7.11.1996 | 15.30 Uhr Erstkommunionvorbereitung |
| 8.11.1996 | 18.30 Uhr Abendmesse |
| 9.11.1996 | 17.00 Uhr Beichtgelegenheit 18.30 Uhr Vorabendmesse zum Sonntag |

**Kath. Kirchengemeinde Homberg
„Christus Epheta“****Donnerstag, 31.10.1996 - hl. Wolfgang**

| | |
|----------|--|
| 7.30 Uhr | hl. Messe/AH Keine hl. Messe i.d. Pfarrkirche |
|----------|--|

Freitag, 1.11.1996 - Allerheiligen

| | |
|-----------|---|
| 16.30 Uhr | hl. Messe/AH |
| 19.00 Uhr | hl. Messe i.d. Pfarrkirche (nach Meinung) anschließend Beichtgelegenheit |

Samstag, 2.11.1996 - Allerseelen

| | |
|-----------|--|
| 7.30 Uhr | hl. Messe/AH |
| 18.00 Uhr | Vorabendmesse (f. alle verstorbenen Pfarrangehörigen) Le.:/Ko.: Hedwig Gallwitz Nach dem Gottesdienst kann fairgehandelte Wa- re aus der Dritten Welt gekauft werden. Sonntag, 3.11.1996 - 31. Sonntag im Jahreskreis |
| 7.30 Uhr | hl. Messe/AH In Hebel keine hl. Messe |
| 10.00 Uhr | Rosenkranzgebet |
| 10.30 Uhr | Eucharistiefeier für die Pfarrgemeinde (f. + Alfred Niewianda, ++ Wilhelm und Maria Po- laczek) (f. + Franz Sonntag) Le.: Doris Baritz/Ko.: K.O. Schmitt Nach dem Gottesdienst kann fairgehandelte Wa- re aus der Dritten Welt gekauft werden. Keine hl. Messe in Remsfeld Die Kollekten sind für die Pfarrgemeinde. |

Montag, 4.11.1996 - hl. Karl Borromäus

| | |
|-----------|--|
| 7.30 Uhr | hl. Messe/AH |
| 19.30 Uhr | Treffen der Kolpingfrauen im Pfarrheim |

Dienstag, 5.11.1996

| | |
|----------|--------------|
| 7.30 Uhr | hl. Messe/AH |
|----------|--------------|

Mittwoch, 6.11.1996

| | |
|----------|--|
| 7.30 Uhr | hl. Messe/AH Keine hl. Messe i.d. Pfarrkirche |
|----------|--|

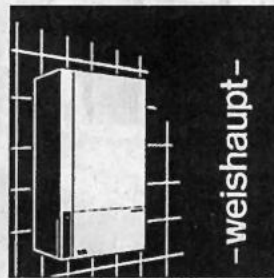
**Das Energiebündel
fürs ganze Haus**

Weishaupt Thermo Condens.
Das Energiebündel.

- Brennwert-Heiztechnik modernster Bauart
- Norm-Nutzungsgrad bis 108%
- Kompakte Abmessungen, universelle Einbaumöglichkeiten
- Minimaler Gasverbrauch

Burghard Stein GmbH

Heizungsbau - Sanitärinstallationen
34593 Knw.-Niederbeisheim
Telefon 0 56 85 / 13 11

Aus Vereinen und Verbänden**Schützenverein Malsfeld 1912 e.V.****Aus den Rundenwettkämpfen:****Luftgewehr:****Grundklasse 1**

Malsfeld 1 - Guxhagen 1 1386:1410 Ringe

Norwig Edith 346, Besser Günter 341,
Mathias Günter 340, Besser Holger 359 Ringe.

Grundklasse 4:

Malsfeld 2 - Grebenau 1 1293:1321 Ringe

Sattler Stephanie 330, Heising Erika 339,
Sattler Gertrud 281, Besser Michael 343 Ringe.

Grundklasse 11:

Malsfeld 3 - Elfershausen 2 526:590 Ringe

Hohmann Herta 109, Besser Liesel 147,
Schmelz Thomas 150, Heckemann Helga 109 Ringe.

Jugend:

Malsfeld 1 - Lobenhausen 1 814:711 Ringe

Ylnaz Toni-Ali 224, Besser Michael 311,
Sonnak Mario 279 Ringe.

Luftpistole:**Grundklasse 2:**

Malsfeld 2 - Empfershausen 1 1370:1343 Ringe

Richter Karl-Heinrich 342, Blumenstein Dieter 351,
Hruschka Franz 349, Norwig Horst 328 Ringe.

Arbeitsgemeinschaft**Christlich Demokratischer Lehrer (ACDL)
und Hessische Elternverein (HEV)**

Einladung zu einer Podiumsdiskussion zum Thema „Autonomie von Schule - Zaubermittel oder leere Worthülse?“ am 30.10.1996, um 19.30 Uhr in das Haus zur Lichte (Soldatenheim), Waßmuthshäuser Str. 43 a, Tel. 05681/3777) ein.

Suche Wohnraum

in ebener, ruhiger Lage, feucht, wiesengrün und kinderfreundlich. Kiebitz, Vogel des Jahres 1996.

Wir wollen den Kiebitz bei seinen Forderungen nach offenen, feuchten Wiesen unterstützen. Sie auch?



Fordern Sie unsere Broschüre „Der Kiebitz“ an, (DM 5,- in Briefmarken, incl. Porto)
Naturschutzbund Deutschland (NABU) e.V.
Postfach 30 10 54, 53190 Bonn



SONDERANGEBOTE

Donnerstag und Freitag
bis 20 Uhr.
Kommenden Samstag
bis 16 Uhr.

Zum Beispiel: Damenschuhe

- Marc O'Polo
Stiefeletten Art. 1430 ~~189.90*~~ **119.90**
- Everybody
Stiefeletten versch. Artikel **129.90**
- afis
Stiefeletten Art. 16404 ~~99.90*~~ **49.90**
- Stiefeletten versch. Artikel bereits ab **39.90**
- Dorndorf
Stiefelette Art. 236331 ~~229.90*~~ **99.90**
- WALDLÄUFER
Einzelpaare bereits ab **79.90**
- Ganter
z. B. Art. 77898 ~~259.90*~~ **99.90**
- SERVAS
z. B. Art. 111211 ~~99.90*~~ **59.90**
- Damenschuhe mit Luftpolstersohle bereits ab **49.90**
- Damenpumps versch. Artikel bereits ab **19.90**
- BOKS
Schnürboots Art. 28305, versch. Farben ~~149.90*~~ **79.90**

Neben unserer großen Auswahl an Markenschuhen zu bekannt günstigen Hauspreisen, finden Sie bei uns auch eine Vielzahl von Sonderangeboten.

Das dürfen Sie sich nicht entgehen lassen!

versch. Artikel bereits ab **99.90**

Boots zu Super-Kursen

Herrenschuhe
westland Art. 8300 ~~159.90*~~ **79.90**

Rockport
Artikel 3335 in GORE-TEX Ausst. ~~279.90*~~ **99.90**

MANZ
Artikel 1408 ~~199.90*~~ **99.90**

EXCELLENZ
~~169.90*~~ **79.90**

versch. Artikel bereits ab **69.90**

LA GEAR
Artikel 9009 ~~99.90*~~ **49.90**

Verschiedene Modelle mit Luftpolstersohle schon ab **49.90**

Weitere bekannte Markenschuhe bereits ab **59.90**

Kinderschuhe
verschiedene Artikel

ELEFANTEN RICOSTA ~~19.90~~ **29.90**

RICOSTA
usw. ~~39.90~~ **49.90**

Boston BIRKENSTOCK®
Art. 260283 ~~126.-*~~ **79.90**

Monterey
Art. 689961 ~~114.-*/107.-*~~ **69.90**

Sydney
Art. 288553 **29.90**

Florida
Art. 254373 ~~59.-*/69.-*~~ **39.90**

*= Auslaufmodelle und ehemalige unverbindliche Preisempfehlung des Herstellers.

Unsere neuen Öffnungszeiten: Montag bis Mittwoch 9.30–18.00 Uhr.
Donnerstag und Freitag 9.30–20.00 Uhr. Samstag 9.30–14.00 Uhr.
Am 1. Samstag im Monat 9.30–16.00 Uhr.

Schuhhaus
Heinmüller
Knüllwald-Oberbeisheim



BAB-Abfahrt Homberg/Efze, oder über
Rasthof Hasselsberg abfahren (erster Ort auf der Ostseite)

Wissenswertes

Was tun, wenn die Bank nicht mehr zahlt?

Auch überschuldete Bürger sind gegenüber ihren Gläubigern nicht rechtlos. So kann eine Bank, wenn das Konto überzogen ist, nicht ohne weiteres ihre Ansprüche an den Kontoinhaber mit Zahlungseingängen ausgleichen. Ebenso wenig darf ein Kreditinstitut ihrem Kunden Auszahlungen verweigern, weil eine Kontopfändung vorliegt. Pfändbar ist auf einem Girokonto nämlich nur der Betrag, der nach der Lohnpfändungstabelle pfändbar ist und wenn die Pfändung von einem Vollstreckungsgericht beschlossen wurde.

Oft sind Bankkunden in solchen kritischen Zahlungssituationen nicht ausreichend über ihre Rechte informiert, um sich gegen Zahlungsverweigerungen der Bank erfolgreich zu wehren. Mit der Broschüre der Verbraucher-Zentrale Hessen „Was tun, wenn die Bank nicht mehr zahlt“ werden betroffene Verbraucher über ihre Rechte aufgeklärt und eine Hilfestellung gegeben, diese Rechte auch durchzusetzen.

Der Ratgeber „Was tun, wenn die Bank nicht mehr zahlt?“ kann für 2,00 DM in der Beratungsstelle Borken im Bahnhof abgeholt werden oder gegen Einsendung eines Verrechnungsschecks in Höhe von 6,00 DM bei der Verbraucher-Zentrale Hessen, Am Bahnhof 1, 34582 Borken bestellt werden.

Öffentlicher Aufruf

für Mütter und Väter der Jahrgänge 1946 und jünger mit Wohnsitz in den alten Bundesländern zur Meldung von Kindererziehungs-/Berücksichtigungszeiten an die gesetzliche Rentenversicherung

Seit 1986 können bei Personen der Geburtsjahrgänge 1921 und später Zeiten der Kindererziehung bis zu einem Jahr je Kind in der gesetzlichen Rentenversicherung als Versicherungszeit rentenbegründend und rentensteigernd berücksichtigt werden. Daneben kann die Kindererziehung bis zum vollendeten 10. Lebensjahr des Kindes Berücksichtigungszeit sein.

Mütter und Väter, für die Kindererziehungszeiten vor 1986 in Betracht kommen, können **bis zum 31.12.1996** erklären, daß diese Zeiten anstelle der Mutter dem Versicherungskonto des Vaters für die spätere Rente gutgeschrieben werden sollen. Sollte ein Elternteil bereits verstorben sein, kann der überlebende Elternteil die Erklärung noch **bis zum 31.3.1997** allein abgeben. Ohne eine solche besondere Erklärung erfolgt stets eine Anrechnung bei der Mutter.

Die Rentenversicherungsträger rufen nunmehr die **Anhänger der Jahrgänge 1946 und jünger** sowie nochmals die Berechtigten der Jahrgänge 1921 bis 1945, die sich bisher noch nicht gemeldet haben, auf, die Anerkennung der Kindererziehungs-/Berücksichtigungszeiten zu beantragen, **soweit die Kinder vor dem 1.1.1986 geboren wurden**.

Wer bereits in der gesetzlichen Rentenversicherung versichert war, muß die Kindererziehungs-/Berücksichtigungszeit bei dem Versicherungszweig geltend machen, zu dem er den letzten wirksamen Beitrag gezahlt hat, auch wenn dieser mittlerweile erstattet worden ist.

Wer bisher nie versichert war, hat die Wahl, die Kindererziehungs-/Berücksichtigungszeit entweder in der Arbeiterrentenversicherung oder in der Angestelltenversicherung geltend zu machen.

Berechtigte, die ihre Kindererziehungs-/Berücksichtigungszeit geltend machen, wenden sich bitte an

- eine Auskunfts- und Beratungsstelle oder einen Versicherungältesten ihres Rentenversicherungsträgers,
- ihr Versicherungsamt,
- ihre Gemeinde- oder Stadtverwaltung,
- ihre Ortsbehörde oder
- die Hauptverwaltung ihres Rentenversicherungsträgers.

Bundesversicherungsanstalt für Angestellte, Landesversicherungsanstalten im Verband Deutscher Rentenversicherungsträger.



Erstausgabetag
der vorgestellten
Sonderbriefmarken
ist Donnerstag, der
14. November 1996

Weihnachtsmarken 1996

Jedes Jahr pünktlich vor Weihnachten werden Sondermarken herausgegeben, deren Zuschlagserlöse der Bundesarbeitsgemeinschaft der Freien Wohlfahrtspflege in Bonn zugute kommen. Die Motive der diesjährigen Weihnachtsmarken sind dem Bildschmuck des Perikopenbuches von Kaiser Heinrich II. (973 bis 1024) entnommen. Der letzte ottonische Kaiser hatte das Werk in Auftrag gegeben, um es seiner Lieblingsgründung, dem Bamberger Dom, zu schenken. Die liturgische Handschrift entstand wahrscheinlich zwischen 1007 und 1012 in der damals berühmten Schreib- und Malwerkstatt der Benediktinerabtei Reichenau. Zwei Schreiber und ein Buchmaler waren an der Herstellung beteiligt. Das Buch zeigt ausgewählte Abschnitte der Evangelien (Perikopen), die für Lesungen während der Meßfeiern an Sonn- und Feiertagen eingesetzt wurden. Es wird angenommen, daß Heinrich der II. das prächtige Buch zur Weihe im Jahr 1012 dem neu errichteten Bamberger Dom stiftete.

Nach der Säkularisierung im Jahre 1803 ging das kostbare Werk an die Bayerische Staatsbibliothek in München, wo es sich noch heute befindet.

Die beiden Motive der Weihnachtsmarken sind dem Beginn des Evangelienabschnittes für die Morgenmesse am Weihnachtsfest entnommen. Die 80-Pfennig-Marke ist mit einem Zuschlag von 40 Pfennig versehen und zeigt die Anbetung der Heiligen Drei Könige. Auf der 100-Pfennig-Sondermarke (50 Pfennig Zuschlag) ist Christi Geburt abgebildet.

Beide Wertzeichen wurden wie die dazugehörigen Ersttagsstempel von Prof. Peter Steiner aus Stuttgart entworfen. Die Marken haben das Format 35 x 35 Millimeter. Sie werden von der Bundesdruckerei Berlin im Mehrfarben-Offsetdruck auf gestrichenem weißem fluoreszierendem Postwertzeichenpapier DP2 hergestellt. HP

100. Geburtstag Carl Zuckmayer

Ein „deutsches Märchen in drei Akten“ nannte Carl Zuckmayer sein bekanntestes Werk, das auch heute noch mit großem Erfolg aufgeführt wird: 1931 erschien „Der Hauptmann von Köpenick“. Zuckmayer wurde 1896 in Mainz geboren und gehörte in den zwanziger Jahren zur Berliner Theaterszene.



Bürgerzeitung

Wochenblatt mit öffentlichen Bekanntmachungen der Kommunalverwaltung.

Die Bürgerzeitung erscheint wöchentlich.

Herausgeber, Druck und Verlag: **Verlag + Druck Linus Wittich KG**, Waberner Str. 18, 34560 Fritzlar, Telefon-Sammel-Nr. 05622/806-6, Telefax 806-18. Geschäftsführer Peter Imbsweiler. Verantwortlich für den amtlichen Teil der Bürgermeister. Verantwortlich für den außeramtlichen Teil Marliese Meiers. Verantwortlich für den Anzeigenteil Werner Stracke. Vierteljährlicher Bezugspreis: DM 9,30 - nur im Abonnement zu beziehen. Im Bedarfsfall Einzelstücke durch den Verlag zum Preis von DM 0,80 + Versandkosten. Für Anzeigenveröffentlichungen und Fremdbeilagen gelten unsere allgemeinen Geschäftsbedingungen und unsere z.Zt. gültige Anzeigenpreisliste. Für nicht gelieferte Zeitungen infolge höherer Gewalt oder anderer Ereignisse kann nur Ersatz des Betrages für ein Einzel Exemplar gefordert werden. Weitergehende Ansprüche, insbeson-

Dordogne-
Perigord

FeWo mit Pool + Park, rom. Landsitz,
Golf, Tennis, Reiten,
Tel. 0 65 08 / 99 0 74, Fax 99 0 75

1925 brachte ihm das Volksstück „Der fröhliche Weinberg“ den Kleist-Preis und den Durchbruch als Autor. Nach der Machtübernahme Hitlers zog sich Zuckmayer nach Salzburg zurück, 1938 in die Schweiz, ein Jahr später ging er in die USA. Hier schrieb er „Des Teufels General“, das erfolgreichste Stück der frühen Nachkriegszeit. 1958 kehrte Zuckmayer in die Schweiz zurück, wo er 1977 starb. Zum 100. Geburtstag wird der Autor mit einer 100-Pfennig-Marke geehrt.

Prof. Peter Steiner (Stuttgart) gestaltete die Sondermarke und die beiden Ersttagsstempel. Die 35 x 35 Millimeter große Briefmarke wird auf gestrichenem weißem fluoreszierendem Postwertzeichenpapier DP 2 von der Wertpapierdruckerei Leipzig im Mehrfarben-Offsetdruck gefertigt.
HP

Pfaff **Teppiche/Teppichböden**
PVC-Böden, Lieferung und Verlegung
Pfaff & Sohn, Tel. 0 56 61 / 29 14, Fax 0 56 61 / 5 22 53
Melsungen, Parkplätze Am Haspelplatz



Bodenbeläge

SOLAR-Wintergärten
Alu-Überdachungen
Holz-Pergolen
Vordächer
Kostenlose Information
MARTIN
W. Schmidt · Sterzhausen, Tel. (0 64 20) 73 09



Einfach Wohlfahrtsmarken helfen!



Für alte, kranke und behinderte Menschen.



Jetzt für den Herbst bestellen!
Profitieren Sie von unserer 16jährigen Berufspraxis!

| | | |
|-------------------------|--------------------------|-----------------------|
| Pflasterarbeiten | Nutzen Sie unseren | Baggerarbeiten |
| Garageneinfahrten | Herbst- und Winterrabatt | Baugrubenaushub |
| Hof- und Wegebau | | Straßen- und |
| Trockenmauern | | Hausanschlüssen für |
| Hausisolierung | | Entwässerungen |
| Betonaufbrüche | | Fundamentbau |
| Containerdienst | | Garagenverkauf |

Garten- und Landschaftsbau
☎ 05 61 / 81 34 63
Fax 05 61 / 81 46 26

Herbert Wagner GmbH
Dörnbergstraße 22 · 34233 Fulda 1

Ihr Fachwerkhaus als Ölgemälde!

- Beratung •
- Anfertigung •
- Verkauf •

Andere Motive auf Wunsch

Rufen Sie an: ☎ 0 56 65 / 26 52
Peter Wehram, Sellestraße 21, 34302 Guxhagen



Die Bürgerzeitung - einfach lesenswert!

IHRE WERBUNG?

Stellen Sie sich auch immer die Frage:
Werbung ja – aber wie ?

Wir helfen Ihnen bei der Beantwortung.
Rufen Sie uns doch einfach an:
Verlag + Druck Linus Wittich KG
34560 Fritzlar
Telefon (0 56 22) 806-6
Telefax (0 56 22) 806-18

IHR GEBIETSLEITER



Thomas Rößler
Telefon privat:
0 66 23 / 4 28 90
Telefax 4 29 90

EIN FALL FÜR UNS!

Aus dem Schwalm-Eder-Kreis

Cembalo- und Klavierrecital

Kurhaus Bad Zwesten
Sonntag, 3. November 1996 - 19.30 Uhr
Cembalo- und Klavierrecital
mit Tatjana Sergejewa (Moskau)

Programm

| | |
|-----------------------|--|
| Johann Sebastian Bach | Präludium und Fuge C-Dur WTK I - Französische Suite Nr. 1 Zwei Duette - Aria variata alla maniera italiana Concerto nach italienischem Gusto |
| Peter Tschaikowsky | 4 Stücke aus „Die Jahreszeiten“ - Skobelev Marsch |
| Nikolai Rubinstein | Albumblatt und Polka |
| Milij Balakirew | Islamey und Mazurka Nr. 2 |
| Tatjana Sergejewa | Fantasie über Themen von alten russischen Walzern |

Eintritt: DM 16,00;
mit Kurkarte/Anwendungsheft,
Schüler, Studenten und Rentner DM 14,00
Vorverkauf: Raiffeisenbank eG Bad Zwesten
Tel. Vorbestellung: 05626/525 oder 727



Zur Sendung ins hr-Studio werden die Kandidaten von jeweils 30 Fans aus ihren Städten begleitet und dort beim Wettstreit angefeuert. Jeder Ort, der Akteure stellt, kann sich in einem eigenen Showblock hessenweit präsentieren und auf sich aufmerksam machen.

Mitspieler, die Lust haben, für ihren Ort zu kämpfen und mindestens 16 Jahre alt sind, können sich über ihre Stadt- oder Kurverwaltung bewerben beim Hessischen Rundfunk, Redaktion „8 und fertig los“, Wilhelmshöher Allee 347, 34131 Kassel, Tel. 0561/31040; Fax 0561/3104402

Neues von der vhs

Technisches Zeichnen am PC: Einführung in CAD

Der vhs-Lehrgang CAD-Technik richtet sich an Personen, die über Grundkenntnisse im Bereich des technischen Zeichnens verfügen und einen Überblick über die Rechneranwendung in der Konstruktion erhalten möchten. Grundkenntnisse in EDV werden nicht vorausgesetzt, es wird mit Anwenderprogrammen gearbeitet.

Kursinhalte: Begriffsbestimmungen, Begriffsabgrenzung Komponenten eines CAD-Systems, Bedienung eines CAD-Systems (CAD-Programm Caddy), Benutzeroberfläche, Eingabetechnik, Dateiverwaltung, Ausgabetechnik, Grundlagen der CAD-Arbeitstechnik, Voreinstellungen, Parameter, Punktkonstruktion, Streckerkonstruktion, Kreis konstruktion, Schraffur, Hilfskonstruktion, Manipulationsfunktionen, LösCHFunktionen, Bemaßen, Beschriften, Berechnen, Methoden der Zeichnungserstellung, Zeichnungen plotten bzw. drucken. Spezielle Arbeitstechniken, Symboltechnik, Variantentechnik, Welleneditor, Erstellen von Makros.

Der Kurs findet in den beruflichen Schulen in Schwalmstadt-Ziegenhain statt. Auskünfte und Anmeldeformulare gibt es bei der vhs in Homberg, Freiheiter Str. 16, Tel. 05681/775404.

Senioren-Union der CDU Schwalm-Eder

Die Senioren-Union der CDU Schwalm-Eder wählte in ihrer Hauptversammlung Hermann Stahlberg aus Fritzlar erneut zu ihrem Vorsitzenden. Stahlberg hatte in seinem Rechenschaftsbericht die vielfältigen Aktivitäten der Senioren-Union aufgelistet und insbesondere auf die durchgeführten Informations- und Bildungsreisen der älteren Generation hingewiesen.

Auch die angebotenen Tagesfahrten seien gut angekommen. In einem Grußwort bedankte sich die Stadtverbandsvorsitzende der CDU Fritzlar, Friedgard Trosse, für die Unterstützung der Senioren-Union gegenüber der Stadtpartei.

In einem Grußwort betonte der CDU-Kreisvorsitzende Bernd Siebert MdB: wir in der Kreispartei sind stolz darauf, daß die Senioren-Union unseres Kreises der stärkste und aktivste Verband im CDU-Bezirksverband Kurhessen-Waldeck ist.

Vor der Wahl des Kreisvorstandes hatte Stahlberg darum gebeten, den Vorschlägen zur Verjüngung des künftigen Arbeitsgremiums beizutragen. Stellvertreter wurden Arthur Klementz (Schwalmstadt) und Therese Olbrich (Fritzlar), Schatzmeister blieb Adolf Tegtmeier (Bad Zwesten), neuer Schriftführer wurde Theo Sackers (Kassel). Als Beisitzer komplettieren den Vorstand Ruth Arndt (Felsberg), Maria Brandl (Felsberg), Emmi Wackerbarth (Fritzlar), Otto Rose (Melsungen), Georg Keim (Homberg), Karl-Heinz Werner und Reinhold Meyer (beide Fritzlar).

Stahlberg stellte die Informations- und Bildungsreisen des Jahres 1997 vor. Es wird eine Reise in den Schwarzwald geben mit Tagesfahrten vom Schluchsee aus zur Insel Mainau, nach Baden-Baden und Freiburg, in die Schweiz und ins Elsaß.

Im September 1997 wird eine Fahrt nach Tschechien mit einem Hotel in Marienbad und für Oktober/November 1997 eine 8-Tage-Reise zu Sonneninsel Malta angeboten.

hr sucht Kandidaten für neues Fernseh-Quiz

Heinz Günter Heygen präsentiert ab Januar „8 und fertig los“ „8 und fertig los“ ist der Titel einer neuen Quizreihe, die der Hessische Rundfunk im Januar 1997 in seinem Dritten Fernsehprogramm, hessen 3, startet. Präsentiert wird das Spiel rund um das Bundesland Hessen von Heinz Günter Heygen.

Für dieses Quiz sucht der Hessische Rundfunk Kandidaten. Vier Mitspieler treten als Vorreiter für ihre Gemeinden oder Städte in Geschicklichkeitsspielen und Wissensfragen gegeneinander an. Es gilt, Fragen rund um seinen Ort zu beantworten oder Sehenswürdigkeiten wiederzuerkennen.

DGB-Senioren-Arbeitskreis Schwalm-Eder-Kreis

Besichtigungsfahrt

Für alle Fahrteilnehmer, die mit zur E.A.M. und dem VW-Werk in Baunatal fahren, werden noch einmal die einzelnen Abfahrzeiten bekanntgegeben. Die Fahrt findet am Dienstag, 12. November 96, statt.

Abfahrt

| | |
|---------------------------|-------------|
| in Melsungen (Busbahnhof) | um 7.30 Uhr |
| in Homberg (Busbahnhof) | um 8.00 Uhr |
| in Borken (Bürgerhaus) | um 8.30 Uhr |
| in Fritzlar (Busbahnhof) | um 9.00 Uhr |

Mitfahrer aus Gombeth und Großenenglis können in ihren Orten zusteigen, sollten sich aber ab 8.30 Uhr an den Bushaltestellen bereithalten. Am Abend gibt es ein gemeinsames warmes Essen. Es kann ausgewählt werden zwischen „Cordon bleu“ und Jägerschnitzel. Sprechen Sie sich bitte mit den Ehepartnern ab, was Sie essen möchten, denn in Baunatal wird das Abendessen bestellt.

Jahresversammlung

Die diesjährige Jahresversammlung findet am Dienstag, 19.11.1996, um 14.00 Uhr im Gemeinschaftshaus Gombeth statt. Für diese Versammlung gibt es keine persönliche Einladung durch die Geschäftsstelle. Alle Versammlungen werden in der IG-Metall-Zeitung bekanntgegeben. Wie in all den Jahren vorher werden 5,00 DM Zehrgeld gezahlt. Das Thema befaßt sich mit dem von der Regierung beschlossenen Sparpaket. Referent ist der in unserem Kreis direkt gewählte Abgeordnete Gerd Höfer.

Weitere Termine

Samstag, 23.11.1996: Jahresabschlußfahrt. Alle, die mitfahren möchten, sollten sich schnellstens anmelden.

Dienstag, 10.12.1996: Jahresabschluß in Homberg-Holzhausen. Anmeldungen umgehend unter Tel. 05682/9943 tätigen und den Unkostenbeitrag auf unser Konto einzahlen. Letzter Anmeldetag ist der 1.12.1996. Die Anmeldungen sind für die Planungen von großer Wichtigkeit.

Freitag, 7.1.1997: Jahreshauptversammlung in Melsungen. In dieser Versammlung wird das Programm für das Jahr 1997 bekanntgegeben, und dort werden auch die ersten Anmeldungen entgegengenommen.

An- und Verkauf

Kaufe Omas Möbel (vor 1920), Hausrat, Bilder, Spielzeug, Höchstpreise.
☎ 05626 / 524

2 Kunststoffenster weiß, 2 Flügel 143 x 115, Iso-Ornamentglas, gut erhalten, günstig abzugeben.
Tel. 05626/1542 von 18-22 Uhr

Fabrikneues kompl. Wollbett in Kaschmir von Priv. zu verkaufen.
Preis: VB 1.000 DM.
Tel. 05682/730390

Wohnz.-Schrank Eiche rust., Glasteil u. Barfach, 225 cm, sofort abzugeben.
Preis VB. Tel. 05654/6251

Tannengrün (Blaufichte) sowie Blaufichten u. Nordmannantennen (Topfware) zu verk. Stahl, Altmorschen, Tel. 05664/271

Glastisch mit Chromgestell, 1,40 x 64, 47 cm hoch für DM 20,- abzugeben.
Tel. 05622/4942 ab 14 Uhr

Zahle faire Preise für uralte Kleiderschränke, Sekretäre, Kommoden, Vitrinen etc. - Suche ferner Münzen, Bücher, Postkarten, Bilder, Porzellan, Leinen, Spielzeug sowie Antiquitäten aller Art - auch ganze Sammlungen.
☎ 05662 / 28 26

Suche alte Kreidler Florett, auch defekt u. sämml. Teile. Tel. 0561/819724

Antik & Trödelmarkt
So. 3.11. Sontra Festplatz Breitwiese
Eintritt 2,50
Aussteller 10,- DM lfdm., ohne Anmeldung

Antikankauf Wabern: Wir kaufen ständig Möbel u. Trödel aus Omas Zeit, auch verwirrt u. kaputt, seit 20 J. stillger. Aufarb. Ihrer Antikmöbel.
☎ 05683/7024 od. 05608/4395

Sammler kauft alte Postkarten vor 1920 und ganze Alben. Zahle gut.
☎ 0 56 61 / 69 07

An- und Verkauf von Antiquitäten aller Art. Tel. 05626 / 8498

Das große TEPPICHHAUS VERHEUGEN

Riesenauswahl

- Tibeter Teppiche
- Orient-Teppiche
- Mod. Handweb-Tepp.
- Bettumrandungen
- Läufer-Meterware
- Web-Teppiche
- Wandbehänge
- Teppichböden

Auswahlendungen frei Haus.
Wir beraten Sie gerne.

Kassel, Königsplatz 59
Telefon 05 61 / 1 49 90

An- und Verkauf

PARKETT - KORK - LAMINAT
umweltfreundliche Teppichböden
Ruppert Fußbodenbau, Tel. KS 897601

SIGRID
BRAUT- UND FESTMODEN
R. RÜDERSTR. 1, 34117 KASSEL
TEL. 0561 - 77 57 86

Kaufe altes Leinen, Omas Tischdecken, Serv., Handtücher, Möbel u. Hausrat vor 1920. ☎ 0 56 22 / 7 09 02

Verk. restaur. u. unrestaur. antike Kirschholzmöbel. Tel. 05626/8196

Kaufe Uromas Möbel! Schränke, Kommoden, Vertikos usw., Porzellan, Bilder, Leinen. Zahle gut.
Tel. 05625/1585 od. 05692/2567

Kaufe alte Kleiderschränke, Kommoden, Truhen und Tische vor 1920.
☎ 05663 / 17 85

Kaufe Omas Möbel, Hausrat, Porzellan, Nachlässe. ☎ 0 56 63 / 17 85

Warme Naturunterwäsche, Socken, Hausschuhe aus Schurwolle, preiswert.
Tel. 05664/6702

Suche Uropas Möbel! Küchenschränke, Vitrinen, Tische, Stühle, Sekretäre, Ölbilder usw., ganze Nachlässe vor 1925.
Tel. 05625/1585 od. 05692/2567

Seriöser Sammler kauft Orden, Bücher, Dolche usw. v. 1. + 2. WK.
Tel. 0 56 25 / 51 57

PARKETT abschleifen
auch Leihgeräte für „Do it yourself“
Ruppert Fußbodenbau ☎ 05 61 / 89 76 01

Braut- und Festmoden im Landhaus
Inh. Karin Munk
Landhaus zu den Teichen
Rehwinkel 5
Tel. 0 56 73 / 92 01 20 - Fax 18 14
34376 Immnh.-Holzhausen

Antikscheune Morschen-Eubach: Verkauf ab Lager rest. u. unrest. Möbel, Schränke, ab 350,- DM. Ausstellung auf 500 qm. Tel. 05664/8934

Antikscheune: Kaufe Antiquitäten aller Art, beste Bezahlung. Tel. 05664/8934

Entrümpelungen, Wertanrechnung kostenl. unverbindl. Beratung.
Tel. 0 56 64 / 89 34

Verkauf von Blüten- und Ziersträuchern, Heckenpflanzen, Bodendeckern, Rhododendron. Verkauf Sa. od. nach Vereinb.: Baumschule Freudenstein, Edermünde-Holz., Tel. 0 56 65 / 54 57

Kaufe alte Ölgemälde.
Jürgen Berg, Gensungen,
Tel. 0 56 62 / 54 49

Zahle gute Preise für alte Schränke vor 1920, Kommoden, Vertikos, Vitrinen. Suche Postkarten, Bilder, Porzellan u. Leinen. Tel. 0 56 62 / 54 49

B+A
braut- und abendmoden
Kölnische Str. 5, Ecke Wolfsschlucht

An- und Verkauf

Super Auswahl! Zum perfekten Pflanzen in Ihrem Garten, Pflanzen zum Verlieben, Rhododendron ab 6 DM, Zypressen, Thuja und Buchsbaum ab 3 DM. Taxus (Eiben) bis 2 m, Tannen und Serbische Fichten bis 2,80 m, Zierbäume u. -sträucher, Grabpflanzen, Heide, Bodendecker ab 1,80 DM. Hochstammrosen, Kletterrosen, usw. Der Weg lohnt sich wie immer! Privat: Am Heckchen 5, Top-Anfahrt: Melsungen-Günsterode, Lichtenauer Str. - Batzweg - rechts bis Baumschule Ingrid Meyer, Tel. 05602/5529, Fax 05602/3006

Verk. neuw. franz. Bett m. Tagesd., Balkonm. u. Rollliegen.
Tel. 05624/2327

Küchenschränke in weiß, Abzugsh., Spüle m. Unterschr.; Pyramidenvitrine m. Innenspiegel u. Beleuchtung incl. Mineralsteinen im Wert von 2000 DM, Preis VB. Tel. 05622/70811 o. 0172/5627081

Rinderviertel zu verk.
Tel. 05609/9500 Klapp, Walter, Hohlsteinweg 29, Ahnatal

Rinderviertel vom Galloway-Bullen zu verk., 14 Tage abgehungen.
Tel. 05683/8914 abends

Verkaufe: kompl. Schlafz., Küchenmöbel, Wohnz.-Schrank.
Tel. 0561/815564 ab 18 Uhr

Damen-Pelzmantel, Nutria, ca. Gr. 42, neuwertig und Nerzkragen mit 10 Schwänzen zu verkaufen, VB.
Tel. 05624/6972

Eßzimmer; mit 6 Stühlen, Sideboard, Ausziehtisch, Kirschbaum, NP 7.100,- VB 6.000,-. Tel. 05692/5314

Brennholz in Bad Emstal-Riede abzugeben. Rm ab Wald DM 65,-; ab Hof DM 75,-; ab Hof geschnitten DM 85,-. Tel.: 05624/2544

Schreibtisch weiß, H 75, B 130, T 60, zu verkaufen. Tel. 05622/1481

Brautkleid, Gr. 42 zu verkaufen, VS.
Tel. 05603/4185

Eichenbalken abgelagert, 2,6; 2,8 u. 4,2 m lang, z.B. für Fachwerksan., guter Zust. Tel. 06695/600

10 Rm Buche + Birke Kaminholz, 1 J. alt, als 1 m Scheit oder of., Anlieferung incl., privat. Tel. 06695/600 od. 294

Benzin-Motorsäge Husquvarna, 5 PS, sehr guter Zust., nur 450 DM.
Tel. 06695/600

Bügelmaschine Miele B 865, neuw. f. 1000 DM zu verk. NP 1800 DM.
Tel. 05606/8364

Wohnz.-Schr. nußbaum antik, 3,40 m evtl. pass. Tisch + 4 Stühle, VB.
Tel. 05624/1791

Doppelb. kompl. Eiche, VB 500 DM, Barh., 4 x je 35 DM.
Tel. 05665/30115

Modernes neuwertiges Schrankbett zu verk., Preis VB. Tel. KS 492358

E-Nähmaschine, 50 DM, Winora-Fahrrad, 26er, 180 DM, Wohnzimmersto-

An- und Verkauf

Verkaufe Münzen, Deutschland 16. - 19. Jh. Tel. 05692/5600

6-eck. Eßtisch, Eiche rust., 1,20 m Ø, 50 cm ausziehbar. Tel. 05623/5660

Laufficht, 50 DM, Lichtorgel 30 DM, 19x Fassung + Birne je 8 DM.
Tel. 05665/30115

Kaufe: Orden, Verleihungsurkunden, Uniformen, Säbel, Militaria (Sammler)
Tel. 0561/494031

Su. Stereoanlage (keine Kompaktanl.) o. einz. Bausteine, auch ältere o. defekte Geräte. Tel. KS 68467 od. 23601

Stellenmarkt

Frührentner oder Student auf 590-DM-Basis gesucht. Führerschein Voraussetzung. Tel. 05665/2031

Tagesmutter m. 2 1/2 jäh. Sohn nimmt Ihr Kind in liebevolle Pflege, auch an Wochenenden u. in den Abendstunden, Raum Baunatal. Zuschriften unter Chiffre 21240 an den Verlag.

Hausfrau sucht Verstärkung m. FS Kl. 3, guter Verd. Tel. 05677/6119 ab 18 Uhr

Wer bügelt unsere Wäsche, Raum Melsungen od. Malsfeld? Zuschriften unter Chiffre 21215 an den Verlag.

Suchen Sie ein langfristig sicheres 2. Einkommen? ☎ 05624/1495

Ideal. Heimbüro-Verdienst m. Garantie. Handwerkli. Arbeiten. 5000/Mon. u. mehr. INFO f. 5 DM Porto: MEYER-Äggerstr. 2, 53175 Bonn.

Selbständig Geld verdienen durch Füllen von Briefumschlägen oder Adressen schreiben. Ideal für zu Hause! Info g.g. 3,- DM in Bfm von: R. Herz-Capin, Osterfelddamm 41, 30627 Hannover

Kostensenkungstätigkeit, serös, sehr sinnvoll, lukrativ, nebenberufli.
Tel. KS 9491737

Nebenverdienst gesucht? Bei uns kein Problem! Interesse? Tel. 05 61 / 81 42 09

Hobby mit Verdienst für Frauen von 18 bis 80, FS + Auto Bedingung.
Tel. 0 56 03 / 34 28

Putzhilfe, 2 x wöchentlich á 3 Std. in Fritzlar gesucht. Zuschriften unter Chiffre 21232 an den Verlag.

Suche Putzfrau, 1 x wöchentlich in Friedendorf. Zuschriften unter Chiffre 21233 an den Verlag.

Floristin od. Blumenbinderin gesucht. 590 DM-Basis, St. 15,-.
Tel. 05603/5855

Putzhilfe ges. wö. 4-5 Std. Fulda/Simmersh. Tel. 0561/811606

Hausmeistertätigkeit für 300 DM monatli. in Bergshausen zu vergeben.
Tel. 0561/775829

Putzhilfe, 3-4 Std. wö., ges. in Elgershausen. Tel. 05601/925409

Sie, Ihre Freunde, Verwandten u. Bekannten wollen abnehmen? Gastgeber f. eine Shake-Party ges. Guter Verdienst mögl. Tel. 05601/1787

Wer übernimmt Winterdienst in Immenhausen? Tel. 05509/2849

Ich suche eine Heimarbeit auf 590 DM-

Kleinanzeigen sind reich!

Unterricht/Nachhilfe

Gudensberg: Nachhilfe für Schüler Kl. 8 R. gesucht. Tel. 05603/4435

Wer erteilt Nachhilfe in Englisch, Latein u. evtl. Mathe (Kl. 9) ? Schauenburg-Elg. Tel. 05601/3907

Suche Hilfe für Latein, Klasse 8. Tel. 05603/6123

Realschull. erteilt Nachh. in Deutsch. Tel. 05674/920005

Suche Nachhilfe f. Englisch u. Mathe, Real. 10. Kl. in Wabern. Tel. 05683/8000

Förderunterricht, Nachhilfe, Hausaufgabenbetreuung u. Erwachsenenbildung. Lernhilfe Wolfhagen, 05692/995111 Lernhilfe Baunatal, 0561/4913493

Exam. Musikpäd. g. Unterricht f. Gesang, Querfl., Klavier, Gitarre, Keyb., Cello, Saxoph., Hausbes. Tel. 05606/7653

osiklehrerin gibt Klavierunterricht, 15,- DM. Tel. 0561/525796

Priv. Aquarell-Unterr. in Kleingr./4 Pers. in BSA. Tel. 05652/6524

Nachhilfe Englisch, Franz., durch Realschullehrer. Tel. 05605/6425

Akkordeon- u. Heimorgel-Unterricht für alle Altersstufen. Info unter 05662/2321

Nachhilfe f. Computereinsteiger sowie Hilfe bei Problemen, Windows '95, Hard- und Software. ☎ 0 56 82 / 66 72 oder 0 56 82 / 69 36

Erteile qualif. Nachhilfe in Mathe, Physik, Chemie, Englisch und Elektrotechnik. Tel. 05683/1690

Baumarkt

Ich montiere für Sie alles Holzdecken, Wandpaneel, Fertigparkett, Laminat, Türen, Fenster, Dachausbau, Trennwände, Küchen, Rigips, Regale zum Festpreis. Tel. 05605/5523 ☎ a. Fax

Verk. Sandsteine, behauen + Basaltplaster. Tel. 05622/3495

Trockenestrich, Holzdecken, Rigips, Möbel, Fertigparkett, Parkett, Dachausbau, moderne Metalldecken, Fenster u. Türen. Tel. + Fax 0 56 62 / 64 91 od. Tel. 01 71 / 5 22 80 21

Parkett und Dielen selbst renovieren m. Schleifmaschinen aus Lahatal. Tel. 0 64 20 / 9 31 40

NATURO  **BODENBELÄGE**
Ihr Korkspezialist
Friedrich-Engels-Str. 14, Tel. KS 1 59 21

Garten/Landwirtschaft

Gudensberg: Garten, ca. 200 qm, zu verpachten. Tel. 05603/4435

Repariere Rasenmäher, schleife elektr.

Gesundheitswesen

Reiki - der Weg des Herzens
Claudia B. Bornschier,
Reiki-Lehrerin/Lehrerin des traditionellen Usui-Systems
Seminare und Einzelsitzungen
Am 6. Nov. 96 ab 19 Uhr: Reiki-Treff, Informationsabend jeden 1. Mittwoch im Monat, Gäste sind herzlich willkommen. Info: 06623/41861

Med. Fußpflege • Fußreflexzonenmassage • Ausbildung
Freia-Diana Siebert 
Tel. 0 56 03 / 51 12

Mobile med. Fußpflegerin Dad Ernstal Elberstraße 11 Tel. 06240/117
 Helga Potoczny
Komme ins Haus!

Foto/Optik

Überspiele N8 SUP 8 auf Video. Tel. 05624/925049, Hahn.

Tiermarkt

Hauschlachtschwein, ca. 190 kg, zu verkaufen. Tel. 05692/6700

Suche Berner Sennenhund v. seriösem Hobbyzüchter. Tel. 05676/8683

Junghundeausbildung u. Erziehung Tel. 05 61 81 97 72

Bekanntschaffen

Er, Mitte 60, 1,78, NR, ungeb., sucht aufw., schl. Partn. ab 50 J. Zuschriften unter Chiffre 21239 an den Verlag.

Er, 63, etwas gehbehindert, bietet Nichtraucher mit FS Wohnung gegen Hilfe im Haus. Zuschriften unter Chiffre 21221 an den Verlag.

Sie, 53, 1,65, blond, sucht Partner für gemeinsame Zukunft. Zuschriften unter 21238 an den Verlag.

Hallo Cornelia, 36 J. möchte Dich ohne KPV kennenlernen, wäre toll. Zuschrift unter 21242 an den Verlag.

Sportlich-elegante Witwe mit Chic, Charme und Herzenswärme, 52 J., guter Figur und weiblicher Ausstrahlung, sucht aus Mangel an Gelegenheit auf diesem Wege einen aufrichtigen Partner. Sie liebt die Natur, Wandern, Sport, Musik und Geselligkeit, Häuslichkeit und gute Unterhaltung. Bitte nehmen Sie Kontakt auf, über Inst. Roswitha, Kassel, Hugo-Preuß-Str. 20, Tel.: 0561/ 3 52 54

Bezaubernde blonde, junge Frau / 29 Jahre, Lehrerin, sehr hübsch, feinfühlig und romantisch, sportlich aktiv, allem Neuen gegenüber aufgeschlossen, möchte den freien Raum in ihrem Herzen besetzen. Kontakt bitte über Inst. Roswitha, Kassel, Hugo-Preuß-Str. 20, Tel.: 0561/ 3 52 54

Sportlicher Kfm. Angestellter in leitender Position, 42 J., ein sehr erfolgreicher, vermöglicher Mann, mit jugendlicher Ausstrahlung, der aber auch Wärme und Geborgenheit, Treue und Zuverlässigkeit bietet, die Natur liebt, gern Reisen unternimmt, gesellig und kulturell interessiert ist, sucht eine aufrichtige Partnerin - Kind kein Hindernis

Bekanntschaffen

Sympathischer Geschäftsmann, 55 Jahre, mit Format und Herzenswärme, fährt Ski, wandert, liebt Geselligkeit, Musik und Tanzen, gute Gespräche, hat Humor und eine positive Lebenseinstellung, hofft, auf diesem Wege seinem Glück zu begegnen. Bitte nehmen Sie Kontakt auf, über Inst. Roswitha, Kassel, Hugo-Preuß-Str. 20, Tel.: 0561/ 3 52 54

Thea ist 56 Jahre alt, Witwe, fühlt sich zu jung, um allein zu bleiben. Daher sucht sie durch diese Anzeige den Kontakt zu einem lebenswerten Partner, der wie sie die Natur liebt, Haus und Garten mag und gern in netter Gesellschaft ist. Bitte rufen Sie an, bei der Senioren-Vermittlung GmbH, Kassel, Tel.: 0561/ 31 48 90

Herzliche, liebenswerte Beamten-Witwe, 51 Jahre, ein natürlicher, fröhlicher Typ, gutaussehend und schlank, liebt Häuslichkeit, Wandern, Reisen (PKW vorhanden), Musik und gute Unterhaltung, sucht Kontakt zu einem aufrichtigen Partner, über die Senioren-Vermittlung GmbH, Kassel, Tel.: 0561/ 31 48 90

Als ehemalige Verwaltungs-Angestellte/Witwe, 63 Jahre (weiblich-schlank und adrett) habe ich ein sehr gutes Einkommen, suche daher keine Versorgung, sondern einen lebenswerten, herzlichen Mann, mit dem ich eine Partnerschaft eingehen möchte. Bitte rufen Sie an! Senioren-Vermittlung GmbH, Kassel, Tel.: 0561/ 31 48 90

Helmut, 59 Jahre, Witwer ohne Anhang, gepflegte Erscheinung, feinfühlig und zuvorkommend, möchte auf diesem Wege eine Partnerin kennenlernen, die ebenso wie er gern in die Natur geht, Gesellschaft mag, Reisen unternimmt, sich ganz einfach das Leben gemeinsam schön machen möchte. Kontaktaufnahme bitte über die Senioren-Vermittlung GmbH, Kassel, Tel.: 0561/ 31 48 90

Charmanter Bau-Ingenieur a. D., 67 J., naturverbunden und allen schönen Dingen gegenüber aufgeschlossen, wandert gern, unternimmt Reisen (schöner Wagen vorhanden) ist praktisch veranlagt, liebt Musik und Geselligkeit, sucht eine aufrichtige Partnerschaft über die Senioren-Vermittlung GmbH, Kassel, Tel.: 0561/ 31 48 90

Pensionär / Bundesbahn-Beamter a.D., 73 J., gepflegt und sympathisch, im Herzen junggeblieben, mit Humor und positiver Lebenseinstellung, möchte durch diese Anzeige eine liebenswerte Partnerin für gemeinsame Unternehmungen kennenlernen, über die Senioren-Vermittlung GmbH, Kassel, Tel.: 0561/ 31 48 90

Mein Name ist Kerstin, bin 28 Jahre jung, blond, mit langem Haar und schlanken Beinen, jedermann dreht sich nach mir um, habe eine süße Figur, möchte gern einen Mann kennenlernen, der mich in die Arme nimmt, gern schmusht und zärtlich, vor allem

Bekanntschaffen

Angelika ist eine Frau mit ausgeprägter Weiblichkeit, 38 Jahre, verführerisch-charmant und gleichzeitig mädchenhaft-romantisch, möchte sich wieder neu verlieben. Welcher nette Mann ruft an bei K P V GmbH, Kassel, Tel.: 0561/ 3 68 63

Wolfgang, 35 J./ Fach-Arzt, ein sehr markanter, sportlich-schlanker Typ, männlich gutaussehend, Nichtraucher, er sucht kein Abenteuer, sondern glaubt an die große Liebe, seine Schultern sind zum Anlehnen noch frei. K P V GmbH, Kassel, Tel.: 0561/ 3 68 63

Unternehmer, 45 Jahre, ein Sport-Typ, braungebrannt mit zärtlichen blauen Augen, kann sich beinahe alles leisten, hat ein Traumhaus, fährt einen tollen Wagen, im Privatleben fehlt ihm jedoch das Wichtigste, eine feinfühlig, schmusige und natürliche Frau. Bitte melden! K P V GmbH, Kassel, Tel.: 0561/ 3 68 63

Charmanter Witwer, 58 J., sportliche, aktive Erscheinung, grau-meliert, dynamische Persönlichkeit mit Herz und Niveau, lebt in hervorragenden Verhältnissen, ist weitgereist, mit vielen Vorzügen, die für eine anspruchsvolle Frau selbstverständlich sind, sucht eine Partnerin, mit der er die entscheidenden Jahre genießen kann. K P V GmbH, Kassel, Tel.: 0561/ 3 68 63

Verwaltungs-Angestellte, Witwe, 37 Jahre, mit sympathischer Ausstrahlung, sehr guter Figur und liebevollem Wesen, häuslichen Interessen, naturliebend, wünscht sich auf diesem Wege einen ehrlichen, zärtlichen Mann zu finden, mit dem sie durch Dick und Dünn gehen kann. Bitte nehmen Sie Kontakt auf, über die Christliche Partnervermittlung GmbH, Kassel, Tel.: 0561/ 3 89 84

Mein Name ist Heidi, bin 45 Jahre alt, eine gute Hausfrau, Witwe, man sagt, ich sehe hübsch aus, bin gern fröhlich und lustig, liebe Haus und Garten, unternehme Fahrten mit meinem Auto, fühle mich zu jung, um allein zu bleiben. Bitte rufen Sie an, bei der Christlichen Partnervermittlung GmbH, Kassel, Tel.: 0561/ 3 89 84

Sympathischer Projekt-Leiter/ Ingenieur, 46/184, modern und junggeblieben, mit Herz und Charme, liebt neben Reisen, Musik und Tanzen, ein gepflegtes Heim, wünscht sich Kontakt zu einer romantischen, liebevollen Partnerin - Kind kein Hindernis - über die Christliche Partnervermittlung GmbH, Kassel, Tel.: 0561/ 3 89 84

Sportlicher Diplom-Ingenieur 35/186 sehr gutaussehend, moderne Erscheinung, pflichtbewußt und treu, mit familiärer Grundeinstellung, möchte durch diese Anzeige eine liebevolle Frau - Kind kein Hindernis - kennenlernen. Bitte rufen Sie an! Christliche Partnervermittlung GmbH, Kassel, Tel.: 0561/ 3 89 84

Moderner, sportlicher, junger Architekt, 28/188 ein sympathischer Jeans- und Anzug-Typ, liebt Musik, Tanzen, Romantik und Träumen, gute Gespräche, möchte gern eine aufrichtige junge Frau kennenlernen - Kind kein Hindernis über die Christliche Partnervermittlung GmbH, Kassel, Tel.:

Zu verschenken

Braune Kunstleder-Couch, Liegefl. 1,90 x 1,00 m. Tel. 05684/1408 oder 7113

Elektr. Rasenmäher zu verschenken. Tel. 05606/6241

2 Katzen, 9 Mon. alt, noch etw. scheu, 1 x schwarz, 1 x schwarz-weiß, nur zusammen u. nur gegen Schutzvertrag abzugeben. Personalausw. erforderl., Auslauf wünschenswert. Tel. 05661/8377

Ölfaß mit Wanne u. Ofen zu verschenken (Transport mögl.), Calden, Tel. 05674/5191

Kostenlos Blautannenbüsche, Oberbeisheim gegenüber Schuh-Heinmüller.

Zu verschenken! An Kinder u. Erwachsene. Christl. Bildkalender 1997. Anzufordern bei Missionswerk Heukelbach, D-51702 Bergneustadt. Absender nicht vergessen.

Verschiedenes

Herbalife, Beratung, Betreuung und Verkauf. ☎ 0561/516147

Sie planen eine Feier? Wir haben die passende Musik, für jede Gelegenheit. »Duo the Entertainers« Tel. 05622/2893

Reiki - ein Weg in die Lebensfreude u. zu mehr Gesundheit. Reiki I, II, III, regelmäßige Treffen zum Austauschen u. Kennenlernen. I. Kuhn, Reiki-Lehrerin, 05608/2757

Putzhilfe, 3 Std. pro Woche in Loh. gesucht, ab 18 Uhr unt. 0161/3506235

Hallo Eike, 22.10. ein guter Tag, das finde ich auch, Groß Mutti

2-Mann-Musik frei für Familien-, Vereinsfeste auch in Ihrem Ort! Bis 200 km! Tel. 05673/4321

Unique-Cosmetic auch in Ihrer Nähe. Tel. 0561/4911438

Alleinunterhalter hat noch kurzfr. Termine frei. Tel. 05621/73526

Reiki-Schule: Kurse nach Dr. Usui in Kassel. 02233/22991 (Rückr.)

Nehme Ihre alten Elektroger., auch defekt. Hole Geräte auch ab. Tel. 05635/8223

**Entsorge
Schrott und Metalle**
Tel. + Fax 05631/98214

Bach-Blüten Beratung
Tel. 05622/5389

Kinderkarussell
Tel. 05544/91054

Les Copains, Tanzmusik vom Feinsten.
Tel. KS 887473 od. 283619

Super 1-Mann-Kapelle, die richtige Musik für Ihre Feier.
☎ 0 56 05 / 66 21

Tanz-Unterhaltung für alt und jung, 1-2 Mann-Band. ☎ 0561/406163

Ich habe 43 kg abgenommen, dank

Verschiedenes

Aura-Soma - durch Farben mehr über sich selbst erfahren. I. Kuhn, Aura-Soma-Beraterin, 05608/2757

Legende Tarotkarten als Lebenshilfe
Tel. 05622/5389

"Eine Show, von der man spricht"
Marconi und Maggy - humov. Zauberei, Illusionen, Unterhaltung mit Niveau. - auch Kinderzauberei.
☎ 05 61 / 55 160

Alleinunterhalter ☎ 0 56 73 / 21 39

Die mobile Disco Galaxis mit Lichtanlage, Lasershow, Verleih.
☎ 05 61 / 51 68 61
od. 01 77 / 2 39 51 77

die
feine
ART
zu
rahmen

Bilderrahmen von klassisch bis modern - von einfach bis exquisit. Wir rahmen pH-Wert neutral.



WOHLKOPF
KUNST &
RAHMEN
Lindenstrasse 26-28
34537 Bad Wildungen
Tel. + Fax 05621/72327

Alleinunterhalter, Std. DM 50,-
Tel. 06452/1518

Musik live - Alleinunterhalter zum Tanz, zur Unterhaltung, dezent, nie zu laut. Sie wählen gut.
☎ 0 56 56 / 268

Mobile Disco mit Power Musik u. Lichtanlage. ☎ 0 56 07 / 5 05

Intern. Tanzmusik „live“, The Happy Boys. ☎ 0561/41241 o. 471893

Night-Train, Top Musik für Ihre Veranstaltung. 1-Mann bis 5-Mann-Band, buchen Sie unter Tel. 0561/8022938 (tagsüber), 0561/8200706 (abends)

Magie u. Illusionen für Erwachsene sowie lustige Zauberei für Kinder. Les Novaris, Tel. 0 56 22 / 49 86

Umzüge, Kleintransporte u. Haushaltsauflösungen mit Wertanrechnung, kostengünstig. Tel. 05605/94790

Ihr Herbalife-Berater in der Nähe, Abnehmen ist möglich!

Verschiedenes

Top-Alleinunterhalter, beste Referenzen.
☎ 0 56 81 / 55 85

ONE **MOBILE DISCOTHEK**
0 56 05 / 59 10

Top-Alleinunterhalter Git./Sax./Keyb. + Gesang vom Walzer bis zur Popmusik. Tel. 0561/495299

Abnehmen mit Erfolg - Fit for Life, mit Herbalife. ☎ 0561/497978

Astrologie vom Profi. Kartenlegen.
Tel. 05665/1208

Hochwertige Restauration antiker Möbel, auch Weichholz.
☎ 0 56 63 / 17 85

Lifemusik, die Musik mit Pfiff aus den 50er-90er Jahren (Frankieboy)
Telefon 0 55 43 / 35 50

Sandstrahlarbeiten ☎ 0 56 92 / 22 58

Tanz- u. Unterhaltungsmusik für jung und alt für alle Gelegenheiten vom OK Team. ☎ 05694/1402

Essen und gesund abnehmen mit Herbalife. Tel. 0 56 35 / 92 18

Top-Band & Top-Duo.
Neu: Tel. 0551/7701585

2-Mann-Kapelle hat noch Termine frei.
Tel. 05605/6621

Eine Zauber- und Illusionsshow für alle Anlässe. Cortini und Ann,
☎ 0561/513179

Haushaltsauflösungen und Entrümpelungen besenrein.
☎ 0 56 09 / 69 78

Gäste? Showeinlagen vom Profi, lebende Wachspuppen, Steptanz, Travestie, Fragen? 05 61 / 89 55 55

Duo Evergreens, Musik - Tanz - Stimmung. Tel. 0 56 31 / 89 61 oder 0 56 95 / 10 13

Die Sound-Boys 2 Mann-Band bucht vor. ☎ 0 56 02 / 47 80

Alleinunterhalter. Tel. 0561/582232

Fensterputzen blitz und blank (nach Hausfrauen-Art) ☎ 0561 / 81 97 72

Duo California spielt für Sie die richtige Tanzmusik.
☎ 0 56 65 / 52 20

Mas Palomas für Sie die richtige Tanzmusik. ☎ 0 56 08 / 39 76 und ☎ 0 56 22 / 43 26

DUO LIFE STYLE m. Elvis Showteil live. Musik á la Carte (Demovideo).
Tel. 0172/7138057 od. 05683/222 und 5363

Tanzmusik - Oldies - Stimmung für Ihre Feier. Tel. 0561/823726

Das Himmelstürmer-Duo mit attrakt. Sängerin + Musiker Git./Sax./Keyb. + Gesang. Tel. 0561/495299

"DON ALFREDO" 1-Mann-Schwof-Band. Musik vom Profi... Tel. 0 56 84 / 89 80

Das Spitzen-Duo „GERT & CARMEN“ empfiehlt sich für Veranstaltungen jeder Art mit Musik für jung u. alt.

Verschiedenes

ACTION DISCO - Die mobile Disco und Vermietung. Tel. 05665/1768

Top 2-Mann-Band hat Termine frei
Tel. 0661/77155

Tanzmusik „DUO“ für alle Feste; Sängerin; Tel. 05626/8133

Die mobile u. freundliche CD-Disco,
Tel. 05 61 / 57 11 95

Für Ihre Feier, orient. Bauchtanz mit Niveau. Tel. 0561/822746

Rat und Hilfe

Abnehmen in der Gruppe mit Herbalife. Tel. 05544/1995

In der Hebammenpraxis in Grifte gibt es folgende Angebote: Geburtsvorbereitungskurse für Frauen und Paare, Nachsorge, Rückbildungskurse, Baby-massage sowie eine Stillgruppe. Anfragen entweder direkt in der Praxis Tel. 05665/6675 oder bei M. Schrader Tel. 05603/5423 oder bei Heißler. Tel. 05665/8255 (Hebammen). Ort: Ederm.-Grifte, Kirchring 11

Dipl.-Sozialarbeiterin u. Gestaltstherapeutin: Therapeutische Beratung u. Selbsterfahrung. Tel. 05694/8147

Ärger mit der Krankenkasse - Rente? Fachmann hilft - Widersprüche / Antrag. Tel. 0 55 42 / 58 27

Therapie u. Beratung f. Lesben u. a. Frauen. Fem. Psychodrama/Lesben-Jahresgruppe. SH.-Gr. Ängste u. Panik. Tel. 05603/3272, Mo. 18 - 19 Uhr

In Kassel und Vellmar abnehmen in der Gruppe m. normalen Lebensmitteln.
☎ 0561 / 82 53 46

Gesund und erfolgreich abnehmen in der Gruppe, auch HMü.
☎ 0561 / 51 60 62

Abnehmen in der Gruppe: Normale Lebensmittel. Info ☎ 05683/7340

Alleinerziehenden-Treff
Kaufungen, Lohfelden und Umgebung.
Infos: Tel. 05 61 / 5 10 22 28

Deutsche Gesellschaft für Muskelkranke (DGM). Kontaktpersonen:
K.-H. Schneider, ☎ 0 56 06 / 35 01
Gabriele Rößler, ☎ 0 56 62 / 49 46

Der Förderkreis: Ortho - molekulare Zellernährung u. Ernährungstherapie trifft sich jeden Samstag, 12.00 Uhr in Kassel, Klosterkrug am Töpfermarkt.
Info: ☎ 0 56 03 / 73 22

Multiple Sklerose-Kontaktgruppe Felsberg:
Treffen jeden 1. Dienstag des Monats im Bürgersaal Felsberg (Rathaus) um 15.00 Uhr. Auskunft:
Kurt Pflöging, Felsberg-Hesserode, Dr.-Georg-Koch-Str. 11, Tel. 0 56 62 / 33 74

Freundeskreis der Wirbelsäulenerkrankten Fritzlär e.V.
Wirbelsäulengymnastik für jedermann in der Klinik am Homberg in Bad Wildungen, am Kurpark, jeden Mittwoch um 16.30 Uhr, für evtl. Rückfragen

500.000

Leser wöchentlich

Ihre private Kleinanzeige wird veröffentlicht in den Großgemeinden folgender Kreise:

Schwalm-Eder-Kreis: Bad Zwesten, Edermünde, Felsberg, Frielendorf, Fritzlar, Gilserberg, Gudensberg, Guxhagen, Jesberg, Knüllwald, Körle, Malsfeld, Melsungen, Morschen, Neuental, Niedenstein, Wabern.

Landkreis Kassel: Ahnatal, Baunatal, Breuna, Calden, Emstal, Espenau, Fulda-brück, Fuldata, Grebenstein, Habichtswald, Helsa, Immenhausen, Kaufungen, Lohfelden, Naumburg, Nieste, Niestetal, Oberweser/Wahlsburg, Oberzwehren, Reinhardshagen, Schauenburg, Söhrewald, Vellmar, Wolfhagen, Zierenberg.

Werra-Meißner-Kreis: Bad Sooden-Allendorf, Berka-tal, Großalmerode, Herleshausen, Hess. Lichtenau, Meißner, Ringgau, Waldkappel, Witzenhausen.

Kreis Waldeck-Frankenberg: Allendorf/Eder, Diemelstadt, Gemünden, Twistetal, Vöhl, Waldeck

Kreis Hersfeld-Rotenburg: Bebra

Kreis Marburg Biedenkopf: Dautphetal, Lahntal, Münchhausen, Steffenberg, Wohratal

Kreis Göttingen: Staufenberg.



Anzeigenschluß
für private
KLEINANZEIGEN
ist jeweils
FREITAG
10.00 Uhr, der Vorwoche!

Kleinanzeigen - Bestellschein

nur für private Kleinanzeigen, (keine Danksagungen oder Geschäftsanzeigen) zum

Sonderpreis von

DM **12.-**

Die Anzeige wird in der nächstmöglichen Ausgaben erscheinen.

ANZEIGENSCHLUSS

für private Kleinanzeigen ist jeweils Freitag, 10.00 Uhr, der Vorwoche.

Es wird keine Rechnung erstellt. Eine Vermittlung durch Agenturen oder Zeitungsauslieferer ist nicht möglich.

Sie können in die nebenstehenden Felder Ihren Anzeigentext schreiben. Bitte pro Buchstaben, Satzzeichen und Wortzwischenraum ein Kästchen verwenden. Bitte mit Schreibmaschine oder Druckbuchstaben ausfüllen.

Bei Textmengenüberschreitungen werden pro angefangene 16 Zeichen 3,- DM mehr berechnet.

Bei Chiffre-Anzeigen müssen Sie 8,- DM hinzuziehen.

Füllen Sie den Bestellschein aus und senden ihn an:

Bitte veröffentlichen Sie meine private Kleinanzeige unter folgender Rubrik: _____

| | | | | | | | | | | | | | | | | | | | |
|--------------------------|--------------------------|--------------------------|--------------------------|--------------------------|--------------------------|--------------------------|--------------------------|--------------------------|--------------------------|--------------------------|--------------------------|--------------------------|--------------------------|--------------------------|--------------------------|--------------------------|--------------------------|--------------------------|--------------------------|
| <input type="checkbox"/> | <input type="checkbox"/> | <input type="checkbox"/> | <input type="checkbox"/> | <input type="checkbox"/> | <input type="checkbox"/> | <input type="checkbox"/> | <input type="checkbox"/> | <input type="checkbox"/> | <input type="checkbox"/> | <input type="checkbox"/> | <input type="checkbox"/> | <input type="checkbox"/> | <input type="checkbox"/> | <input type="checkbox"/> | <input type="checkbox"/> | <input type="checkbox"/> | <input type="checkbox"/> | <input type="checkbox"/> | <input type="checkbox"/> |
| <input type="checkbox"/> | <input type="checkbox"/> | <input type="checkbox"/> | <input type="checkbox"/> | <input type="checkbox"/> | <input type="checkbox"/> | <input type="checkbox"/> | <input type="checkbox"/> | <input type="checkbox"/> | <input type="checkbox"/> | <input type="checkbox"/> | <input type="checkbox"/> | <input type="checkbox"/> | <input type="checkbox"/> | <input type="checkbox"/> | <input type="checkbox"/> | <input type="checkbox"/> | <input type="checkbox"/> | <input type="checkbox"/> | <input type="checkbox"/> |
| <input type="checkbox"/> | <input type="checkbox"/> | <input type="checkbox"/> | <input type="checkbox"/> | <input type="checkbox"/> | <input type="checkbox"/> | <input type="checkbox"/> | <input type="checkbox"/> | <input type="checkbox"/> | <input type="checkbox"/> | <input type="checkbox"/> | <input type="checkbox"/> | <input type="checkbox"/> | <input type="checkbox"/> | <input type="checkbox"/> | <input type="checkbox"/> | <input type="checkbox"/> | <input type="checkbox"/> | <input type="checkbox"/> | <input type="checkbox"/> |
| <input type="checkbox"/> | <input type="checkbox"/> | <input type="checkbox"/> | <input type="checkbox"/> | <input type="checkbox"/> | <input type="checkbox"/> | <input type="checkbox"/> | <input type="checkbox"/> | <input type="checkbox"/> | <input type="checkbox"/> | <input type="checkbox"/> | <input type="checkbox"/> | <input type="checkbox"/> | <input type="checkbox"/> | <input type="checkbox"/> | <input type="checkbox"/> | <input type="checkbox"/> | <input type="checkbox"/> | <input type="checkbox"/> | <input type="checkbox"/> |

Bis hierher 12,- DM

| | | | | | | | | | | | | | | | | | | | |
|--------------------------|--------------------------|--------------------------|--------------------------|--------------------------|--------------------------|--------------------------|--------------------------|--------------------------|--------------------------|--------------------------|--------------------------|--------------------------|--------------------------|--------------------------|--------------------------|--------------------------|--------------------------|--------------------------|--------------------------|
| <input type="checkbox"/> | <input type="checkbox"/> | <input type="checkbox"/> | <input type="checkbox"/> | <input type="checkbox"/> | <input type="checkbox"/> | <input type="checkbox"/> | <input type="checkbox"/> | <input type="checkbox"/> | <input type="checkbox"/> | <input type="checkbox"/> | <input type="checkbox"/> | <input type="checkbox"/> | <input type="checkbox"/> | <input type="checkbox"/> | <input type="checkbox"/> | <input type="checkbox"/> | <input type="checkbox"/> | <input type="checkbox"/> | <input type="checkbox"/> |
|--------------------------|--------------------------|--------------------------|--------------------------|--------------------------|--------------------------|--------------------------|--------------------------|--------------------------|--------------------------|--------------------------|--------------------------|--------------------------|--------------------------|--------------------------|--------------------------|--------------------------|--------------------------|--------------------------|--------------------------|

Der Betrag für diese Anzeige soll von meinem Konto abgebucht werden

Falls Chiffre gewünscht, bitte ankreuzen!

Bank _____ BLZ _____ Konto-Nr. _____

Vorname _____ Name _____

Straße _____

Wohnort _____ Tel.-Nr. _____

Datum _____ Unterschrift _____



VERLAG + DRUCK LINUS WITTICH KG
- Kleinanzeigenmarkt - Postfach 1453, 34554 Fritzlar
oder rufen Sie uns an: (nur bei Abbuchung) Tel.: 05622 -8066

WEIHNACHTEN KOMMT IMMER SO PLOTZLICH!

**FROHE
WEIHNACHT
UND EIN GLÜCKLICHES
NEUES JAHR
WÜNSCHT**

**FROHE
WEIHNACHT
UND EIN GLÜCKLICHES
NEUES JAHR
WÜNSCHT**

Frohe Weihnachten
und ein erfolgreiches
Neues Jahr
wünscht allen Kunden,
Freunden und Bekannten



Deshalb sollten Sie
jetzt schon an Ihre
Weihnachtsgruß-
anzeige denken.
Fordern Sie unseren
Musterkatalog an!

Annahmeschluß: 22. November 1996

VERLAG + DRUCK LINUS WITTICH KG

Heimat- und Bürgerzeitungen

34560 Fritzlar • Waberner Straße 18 • Telefon (0 56 22) 80 66



Achtung, SEAT-Fahrer!
 Reparaturen u. Inspektionen
Gebraucht-Fahrzeuge
Seat Marbella + Ibiza
Superpreise!
 Inspektion 2 Jahre oder 30.000 km für Ibiza, Cordoba und Toledo (ohne Teile) nur **109,-**
Kfz.-Meisterwerkstatt
Kniese GmbH
 34590 Wabern-Uttershausen
 Telefon (0 56 83) 74 15

Pfaff
Gardinen-Beratung
 ausmessen · nähen · dekorieren
Pfaff & Sohn, Tel. 0 56 61 / 29 14, Fax 0 56 61 / 5 22 53
 Melsungen, Parkplätze Am Haspelplatz
 Dekorieren

HOFFMANN
 Fenster · Türen · Bauelemente Großes Schreiner-Kundendienst
 aus Holz · Kunststoff · Aluminium Haustürstudio
 Kasseler Str. 91 · 34266 Niestetal · Tel. 05 61 / 52 84 86

Gutes aus Holz

PaXsecura
 Das Sicherheitsfenster

PaXsecura oder...

**unverbindliche Preisempfehlung*

Ihre Sicherheitsfenster ab DM 23,-
 Aufpreis pro Flügel/Festelement;
 DIN V 18054-geprüft für nur DM 199,-.
 PaXsecura: Teure Sicherheitsfenster sind von gestern.

Nicht verzichten - sondern sparen!
 mit gebrauchten Waren
 Gebrauchtmöbel, Hausrat, Öfen, Fahrräder....

Recyclinghof Borken
 Marburger Str. 11
 Öffnungszeiten:

| | |
|------------|------------------|
| | 7.00 - 16.00 Uhr |
| Mi. | 7.00 - 19.00 Uhr |
| Fr. | 7.00 - 14.00 Uhr |

Tel.: 05682/5383

Jetzt auf Winterreifen umrüsten!

Kommen Sie zu uns, bevor der Winter kommt

Nutzen Sie unsere äußerst günstigen Preise für M+S-Winterreifen - neu und runderneuert - auf Wunsch komplett mit Felgen.

- Lassen Sie sich jetzt in Ruhe von Ihrem Fachmann beraten

Unser Angebot:
 Dunlop SP Winter Sport M2
 195/65 R 15 T
 passend für BMW, Ford, Audi, Opel und Mercedes, kpl. mit Felge
 Satzpreis

Spar-Preis DM 999,-

Unser besonderer Service
 jetzt bestellen - bei Abholung bzw. Montage bezahlen!!!

REIFEN KLEIN „wir bieten mehr ...“

FRITZLAR-LOHNE

DUNLOP Dynamik für Fortschritt

DUNLOP Dynamik für Fortschritt

Jhr Winterreifentelefon
 05622 /
 3503 + 40 65

Ab dem 1. November
sind wir länger
für Sie da!

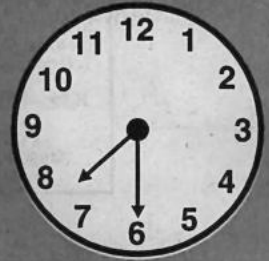

Unsere neuen
Öffnungszeiten: **Mo.-Fr. 9.30-19.30 Uhr**
Sa. 10.00-15.00 Uhr

An allen Adventssamstagen
10.00 - 17.00 Uhr



MÖBEL
HAMEL

34621 Frielendorf • direkt an der B 254
Telefon (0 56 84) 9 99 40

Wir machen Wohnen schöner