

BÜRGERZEITUNG

Wochenblatt
mit amtlichen Bekanntmachungen
der Gemeinde

MALSFELD

Jahrgang 30

Donnerstag, den 21. Novemberr 1996

Nummer 47



TOTENSONNTAG

von Hermann Claudius

Der Tod steht schon am Orte,
Wo sich ein Leben regt
Der Tod steht an der Pforte,
Wo man zu Grabe trägt.

Er geht im Leidefolge
Ungesehen mit,
Wie er dabei gewesen,
Durchs Leben Schritt für
Schritt.

Zum König wie zum Bettler
Sagt er ein letztes Du
Und schließt mit stummen
Händen
Die dunkle Pforte zu.

Und geht mit uns nach Hause
Und ißt das Abendbrot
Und schweigt und weiß doch
alles,
Der Herr der Welt, der Tod.

Wichtige Rufnummern und Öffnungszeiten

Sprechstunden der Gemeindeverwaltung

Montag bis Freitag 8.00 bis 12.00 Uhr
für Berufstätige Mittwoch 13.00 bis 18.00 Uhr

Sprechstunden im OT Dagobertshausen

Jeden Samstag von 11.00 bis 12.00 Uhr
hält der Ortsvorsteher Lothar Kothe in seiner Wohnung Sprechstunden ab.

Sprechstunden im OT Elfershausen

Jeden Dienstag von 19.00 bis 20.00 Uhr
hält der Ortsvorsteher Karl Harbusch in seiner Wohnung, Am Sportplatz 6, Sprechstunden ab.

Sprechstunden im OT Ostheim

Jeden Freitag von 19.00 bis 20.00 Uhr
hält der Ortsvorsteher Reiner Lampe in seiner Wohnung Sprechstunden ab.

Sprechstunden im OT Mosheim

nach telefonischer Vereinbarung - hält der Ortsvorsteher Thomas Steube in seiner Wohnung Sprechstunden ab.
Tel.: 05662/5363

Sprechstunden im OT Beiseförth

Jeden Mittwoch von 18.00 bis 18.30 Uhr
hält der Ortsvorsteher Walter Fischer Sprechstunden ab im Korbmachermuseum, Mühlenstr. 18

Sprechstunden im OT Sipperhausen

Montag-Donnerstag von 19.30 - 20.30 Uhr
nach telefonischer Vereinbarung hält der Ortsvorsteher Harald Ziebarth in seiner Wohnung Sprechstunden ab. Tel. 05685/646

Sprechstunden im OT Malsfeld

Jeden Freitag von 18.00 - 18.30 Uhr
hält der Ortsvorsteher Werner Hillmann in seiner Wohnung Sprechstunden ab.

Sprechstunden des Ortsgerichtsvorstehers

Ortsgerichtsvorsteher Karl Harbusch hält jeden Freitag in der Zeit von 10.00-11.00 Uhr in den Räumen des Rathauses in Malsfeld, Lindenstr. 1, Sprechstunden ab.

Zusätzliche Termine werden nach Vereinbarung vergeben.

Tel. privat: 05661/4794, dienstl. 05661/708143

Anschrift: Am Sportplatz 6, Malsfeld-Elfershausen

Dienststunden der Gemeindekasse

Montag bis Freitag von 8.00 bis 12.00 Uhr

Gemeindebücherei

Buchausgabe donnerstags von 17.00 bis 19.00 Uhr

NOTRUF

Polizei 110

Feuer, Unfall, Notfall 112

Krankentransport 05681/19222

ZENTRALE LEITSTELLE

Alarm- u. Einsatzzentrale 05681/19222

Krankenhaus Melsungen 05661/770

Polizei Melsungen 05661/8031

Überfall, Verkehrsunfall 112

Ärztlicher Notfalldienst

der Landesärztekammer 05681/19222

Tierärzte, OT Binsförth

B. u. R. Korthaus 05664/6611 o. 05661/50506

Brandschutz, Rettungsdienst 112

Störungsdienste:

Gas 1655 od. 0551/9091

Wasser 05661/50027

Kläranlage 05661/2729

Strom 05681/99950

Bürgermeisteramt 05661/50027

Frauenhaus in Homberg,

Notruf Tag und Nacht 05681/6170

Beratungsstelle, Frauen helfen Frauen e.V.,

Am Katterbach 5,

34576 Homberg/Elze, Mo.-Fr. 9.00 bis 13.00 Uhr, ..05681/6160

Kasseler Hilfe, Opfer- und Zeugenhilfe e.V.

Wilhelmshöher Allee 101, 34121 Kassel 0561/282070

Kostenlos und auf Wunsch anonyme Beratung und Hilfe für Menschen, die von einer Straftat oder durch seelische und körperliche Gewalt als Opfer, Zeuge oder Angehöriger betroffen sind.

Sprechzeiten:

Montag-Freitag 9.00 - 12.30 Uhr

Dienstag, Mittwoch und Donnerstag 13.30 - 16.30 Uhr

und nach Vereinbarung

Psychosoziales Zentrum Schwalm-Eder Nord

Kontakt- und Beratungsstelle Burgstr. 21, 34212 Melsungen
Tel. 05661/2626

Sprechzeiten: Montag und Mittwoch 9.00 - 10.00 Uhr

Dienstag und Freitag 11.00 - 12.00 Uhr

und Donnerstag 18.00 - 19.00 Uhr

Teestube Melsungen, mittwochs 15.00 - 18.00 Uhr

Wochenendcafe Melsungen,

jeden 1. Samstag im Monat 14.00 - 17.00 Uhr

Offenes Cafe Fritzlar, Domplatz 18,

jeden 1. Dienstag im Monat 15.00 - 18.00 Uhr

Offenes Cafe Guxhagen, Brückenstr. 4,

jeden 2. Freitag im Monat 15.30 - 17.30 Uhr

Weitere Freizeitangebote entnehmen Sie bitte der lokalen Presse.

Alarmplan Feuerwehr

Ortsbrandmeister: Willi Scholl,

Malsfeld- OT Elfershausen, Hauptstr. 49, 05661/50126

Stellvertreter: Günter Röse,

Malsfeld-OT Ostheim, Steingasse 6, 05661/6895

Malsfeld

Wehrf. Armin Egerer, Malsfeld

Birkenweg 2 05661/8792

Stellv. Friedel Paul, Kirchstr. 24 05661/51048

Beiseförth

Wehrf. Oskar Hofmann, Am Stück 9 05664/820

Stellv. Jens Stransky, Am Stück 6 05664/138

Dagobertshausen

Wehrf. Waldemar Ellenberger, Malsfelder Str. 11 05661/6824

Stellv. Joachim Oesterling, Ostheimer Str. 6 05661/2793

Ostheim

Wehrf. Günter Röse, Steingasse 6 05661/6895

Stellv. Oliver Witzel, Steingasse 16 05661/1467

Mosheim

Wehrf. Fritz Botte, Am Berg 16 05662/1284

Stellv. Werner Marx, Falkenberger Weg 6 05662/3475

Elfershausen

Wehrf. Willi Scholl, Hauptstr. 49 05661/50126

Stellv. Bernd Otto, Hauptstr. 42 05661/51314

Sipperhausen

Wehrf. Uwe Clobes, Dickersh. Str. 4 05685/327

Stellv. Christian Hocke, Dickersh. Str. 3 05685/316

Gemeindekrankenschwester Susanne Bruelheide

Büro: Am Knick 2, Malsfeld, Tel.: 05661/6660

Persönliche Sprechzeiten: dienstags von 14.30 - 15.30 Uhr

Schalterstunden Postamt Malsfeld

Montag, Dienstag 9.00 bis 12.00 Uhr

und von 15.00 bis 17.00 Uhr

Mittwoch von 9.00 bis 12.00 Uhr

Donnerstag, Freitag von 9.00 bis 12.00 Uhr

und von 15.00 bis 17.00 Uhr

Sonnabend von 9.00 bis 11.00 Uhr

An Sonn- und Feiertagen ist der Schalter beim Postamt Malsfeld geschlossen.

Postamt Beiseförth

Montag - Freitag von 14.30 bis 16.45 Uhr

Samstag von 10.15 bis 12.00 Uhr

Kastenleerung sonntags nur an der Poststelle.

Postamt Mosheim

Montag bis Freitag von 9.30 bis 10.30 Uhr

und von 15.15 bis 16.30 Uhr

Samstag von 10.15 bis 12.00 Uhr

Frauenhaus

Arbeiterwohlfahrt Kreisverband Schwalm Eder

Telefon 05681/71347

Notruf Tag und Nacht 05681/ 6170

... damit fachliche Hilfe rechtzeitig eintrifft:

Notrufnummern im Schwalm-Eder-Kreis

110 Polizei

112 Feuer, Unfall, Notarzt

Informationen für die Zentrale Leitstelle

- Wo ist der Notfall?
- Was ist passiert?
- Wie viele Verletzte oder Erkrankungen?
- Warten auf Rückfragen, nicht gleich auflegen!

Bereitschaftsdienste

Ärztlicher Bereitschaftsdienst

Am Wochenende, dem 23./24.11.1996 sind Herr Zeki, Malsfeld, Schulstraße, Tel. 05661/2252 sowie Herr Dr. Herzberger, Neuenbrunslar, Tel. 05662/3770 dienstbereit.

Am Mittwoch, dem 27.11.1996 ist Herr Dr. Herzberger, Neuenbrunslar, Tel. 05662/3770 dienstbereit.

Zahnärztlicher Bereitschaftsdienst

Am Wochenende, dem 23./24.11.1996 sowie am Mittwoch, dem 27.11.1996, ist ZA Hohl, Körle, Nürnberger Str. 10, Tel. 05665/3510 dienstbereit.

Tierärztlicher Bereitschaftsdienst

Am Wochenende, dem 23./24.11.1996 ist Herr Dr. Heinz, Melsungen, Sonnenhang 42, Tel. 05661/3592 dienstbereit.

Apothekendienst

An den nachfolgend genannten Terminen sind folgende Apotheken dienstbereit:

23.11.1996

Aesculap-Apotheke, Bahnhofstr. 17, Melsungen, Tel. 05661/6028

24.11.1996

Kloster-Apotheke, Nürnberger Landstr. 12, Altmorschen, Tel. 05664/234

27.11.1996

Rosen-Apotheke, Am Markt 4, Melsungen, Tel. 05661/2934

Augenärztlicher Notfalldienst

am 23./24.11.1996

Dr. Bögeholz, Fritzlar, Tel. 05622/915583

Amtliche Bekanntmachungen

Sprechtage der LVA Hessen im Monat Dezember 1996

Die nächsten Sprechtage der Landesversicherungsanstalt Hessen finden in

Schwalmstadt 1 - Treysa

Haus für Gemeinschaftspflege am Dienstag, dem 10.12.1996

von 8.30 Uhr bis 12.00 Uhr und in **Kassel**

LVA-Gebäude, Friedrich-Ebert-Str. 44, Zimmer 1 und 3, Ludwig-Mohr-Str. 29,

Homburg/Efze

jeden Montag und Freitag von 8.00 bis 12.00 Uhr statt.

Zur persönlichen und individuellen Auskunftserteilung ist die Vorlage der Versicherungsunterlagen, eines Identitätsnachweises und gfs. einer Vollmacht erforderlich.

Kosten entstehen den Auskunftsuchenden nicht.

Landwirtschaftliche Sozialversicherungsträger Hessen

In regelmäßigen Abständen werden von den landw. Sozialversicherungsträgern Hessen, bestehend aus der **Land- und Forstwirtschaftlichen Berufsgenossenschaft**

Landwirtschaftlichen Alterskasse

Landwirtschaftlichen Krankenkasse und

Landwirtschaftlichen Pflegekasse

auswärtige Sprechtage durchgeführt, an denen sich interessierte Mitglieder über ihre versicherungsrechtlichen Angelegenheiten informieren können.

Der nächste Sprechtag findet wie folgt statt:

Datum: 3.12.1996

Ort: Kreisbauernverband, Hessenallee 8, Ziegenhain

Zeit: 9.00 - 13.00 Uhr

Wir gratulieren

zum **82. Geburtstag**

Frau Dorothea Eckhardt, Malsfeld, Elfershäuser Str. 3 geb. am 25.11.1914

zum **76. Geburtstag**

Herr Karl Heim, Malsfeld, Bachstr. 5, geb. am 25.11.1920

zum **86. Geburtstag**

Herr Carl Römer, Mosheim, Pappelstr. 22, geb. am 26.11.1910

Kirchliche Nachrichten

Ev. Kirchengemeinden

Malsfeld

24.11.1996	19.00 Uhr Gottesdienst 10.30 Uhr Kindergottesdienst 14.30 Uhr Andacht auf dem Friedhof
25.11.1996	15.30 Uhr Jungenjungschar 19.00 Uhr Posaunenchor 20.00 Uhr Gemeindefreizeit
27.11.1996	19.30 Uhr Kirchenchor
28.11.1996	14.30 Uhr Kinderstunde 16.00 Uhr Mädchenjungschar
29.11.1996	19.30 Uhr Jugendkreis

Beiseförth

24.11.1996	18.00 Uhr Gottesdienst 10.30 Uhr Kindergottesdienst
26.11.1996	19.00 Uhr Ten Sing
28.11.1996	15.00 Uhr Kinderstunde
29.11.1996	15.00 Uhr Jungschar
30.11.1996	19.00 Uhr Bright light

Mosheim

24.11.1996	10.00 Uhr Gottesdienst
------------	------------------------

Ostheim

20.11.1996	19.45 Uhr Gottesdienst
24.11.1996	11.15 Uhr Gottesdienst

Kath. Gottesdienst Melsungen

24.11.1996	10.00 Uhr Festmesse und Kindergottesdienst 18.00 Uhr Festandacht
27.11.1996	8.30 Uhr Wort- und Gebetsgottesdienst
28.11.1996	15.30 Uhr Erstkommunionvorbereitung
29.11.1996	18.30 Uhr Wort- und Gebetsgottesdienst
30.11.1996	17.00 Uhr Beichtgelegenheit 18.30 Uhr Vorabendmesse zum Sonntag (mit Segnung des Adventskranzes)

Ev. Kirchengemeinden Dagobertshausen und Elfershausen

Pfarrer Holger Wieboldt, Hilgershäuser Str. 5, 34323 Dagobertshausen, Tel. 05661/2641-FAX 05661/4586

Gedanken zum Nachdenken

Frag nicht: „Warum?“

Frag schlicht: „Wozu?“ „Warum“

Bleib stumm. „Wozu“

Gib Ruh!

Heinrich Vogel, 1902

Unsere Veranstaltungen vom 20. - 27. November 1996**Mittwoch, den 20.11.1996**

19.30 Uhr Gottesdienst am Buß- und Betttag in Elfershausen

Donnerstag, den 21.11.1996

15.00 Uhr kein Vorkonfirmanden-Unterricht

Sonntag, den 24. 11.1996 (Totensonntag)

8.45 Uhr Gottesdienst in Dagobertshausen

10.00 Uhr Gottesdienst in Hilgershausen

11.15 Uhr Gottesdienst in Elfershausen

Dienstag, den 26. 11.1996

15.30 Uhr Konfirmanden-Unterricht

Mittwoch, den 27.11.1996

20.00 Uhr Chorsingen im DGH Elfershausen

Das Letzte...

13. September 1996

13. Dezember 1996



Alles nur eine Sache der Einstellung.

Sind Sie abergläubisch?

Wenn im Kalender die „13“ mit einem „Freitag“ zusammenfällt? Soll man dann besser im Bett bleiben? „Ich glaube nur, was ich sehe“, sagen viele aufgeklärte Zeitgenossen.

Und trotzdem gibt es Umstände, da versagt auch bei ihnen der Verstand. Wie abergläubisch sind die Deutschen? fragte das Institut für Demoskopie in Allensbach.

Von je 100 Befragten achten demnach 38 auf vierblättrige Kleeblätter, 22 achten auf eine schwarze Katze von links, 9 auf den „Freitag“ und 24 auf die Zahl „13“.

Die Angst vor bestimmten Zahlen und ungünstigen Tagen ist übrigens alt und weit verbreitet, schon die Sumerer haben sie vor über 5.000 Jahren gekannt.

Alles Unsinn? Fachleute sprechen von einer „sich selbst erfüllenden Prophetie“. Wer an „Glückstage“ glaube, fühle sich an diesen Tagen sicherer und verhalte sich entsprechend richtig. Sei man an „Unglückstagen“ verunsichert, ginge auch leichter etwas schief. Eine Sache der Einstellung also, wie so oft... (gb/sto)

Bürgerzeitung

Wochenblatt mit öffentlichen Bekanntmachungen der Kommunalverwaltung.

Die Bürgerzeitung erscheint wöchentlich.

Herausgeber, Druck und Verlag: Verlag + Druck Linus Wittich KG, Waberner Str. 18, 34560 Fritzlar, Telefon-

Sammel-Nr. 05622/806-6, Telefax 806-18. Geschäftsführer Peter Imbsweiler. Verantwortlich für den amtlichen Teil der Bürgermeister. Verantwortlich für den außeramtlichen Teil Marliese Meiers. Verantwortlich für den Anzeigenteil Werner Stracke. Vierteljährlicher Bezugspreis: DM 9,30 - nur im Abonnement zu beziehen. Im Bedarfsfall Einzelstücke durch den Verlag zum Preis von DM 0,80 + Versandkosten. Für Anzeigenveröffentlichungen und Fremdbeilagen gelten unsere allgemeinen Geschäftsbedingungen und unsere z.Zt. gültige Anzeigenpreisliste. Für nicht gelieferte Zeitungen infolge höherer Gewalt oder anderer Ereignisse kann nur Ersatz des Betrages für ein Einzel Exemplar gefordert werden. Weitergehende Ansprüche, insbesondere auf Schadenersatz, sind ausdrücklich ausgeschlossen.

Aus Vereinen und Verbänden**CDU Gemeindeverband Malsfeld****Einladung**

Hiermit lade ich Sie zu unserer

Jahreshauptversammlung

am Freitag, dem 22. November 1996, um 19.30 Uhr, in den Sitzungssaal des Malsfelder Rathauses

recht herzlich ein.

Tagesordnung:

1. Eröffnung und Begrüßung
 2. Feststellung der ordnungsgemäßen Ladung und der Tagesordnung
 3. Wahl eines Versammlungsleiters und eines Schriftführers
 4. Wahl der Stimmsammler und Stimmzähler
 5. a) Benennung einer Vertrauensperson und ihres Stellvertreters für den Wahlvorschlag
b) Benennung von zwei Versammlungsteilnehmern zur Mitunterzeichnung der Niederschrift und der Versicherung an Eides Statt
 6. Bericht des Wahlvorbereitungsausschusses
 7. Aussprache über die Kandidatenliste(n)
 8. Ggfs. geheime Abstimmung, welche der vorgelegten Kandidatenlisten d. Wahl zugrunde gelegt wird
 9. Geheime Wahl der Kandidatenliste für die Wahl der Gemeindevertreterversammlung der Gemeinde Malsfeld und für die Ortsbeiräte (s. Anlage) zur Kommunalwahl am 2. März 1997
 10. Empfehlung der Mitgliederversammlung an die künftige CDU-Fraktion Malsfeld zur Wahl der Gemeindevorstandsliste
 11. Ehrungen
 12. Verschiedenes
- Ich bitte um vollzählige Teilnahme.
gez. Karl Mihm, Vorsitzender

Schützenverein Malsfeld 1912 e.V.**Aus den Rundenwettkämpfen****Luftgewehr:****Grundklasse 1****Malsfeld 1 - Spangenberg 1**

Norwig, Edith 351, Besser, Günter 370, Mathias, Günter 340, Besser Holger 360 Ringe.

1421:1387 Ringe

Grundklasse 11:**Malsfeld 3 - Neumorschen 3**

Moog, Helmut 156, Besser, Liesel 143, Schmelz, Thomas 138, Heckemann, Helga 128 Ringe.

565:630 Ringe

Jugend:**Malsfeld 1 - Spangenberg/Nausis 1**

Götzmann, Daniela 290, Götzmann, Manuel 290, Nyrges, Nadine 285 Ringe.

865:867 Ringe

Luftpistole:**Grundklasse 2:****Malsfeld 2 - Konnefeld 1**

Richter, Karl-Heinrich 353, Blumenstein, Dieter 348, Hruschka, Franz 349, Norwig, Horst 310 Ringe.

1360:1404 Ringe

Imkerverein Homberg und Umgebung**Einladung zur Adventsfeier des Imkervereins Homberg**

Der „Imkerverein Homberg und Umgebung“ lädt alle Mitglieder, Freunde und Bekannte des Vereins zur Adventsfeier am

Freitag, dem 29. Dezember 1996, ab 19.30 Uhr, in Homberg/Efze, Gasthaus „Jütte“,

recht herzlich ein.

Bei Kaffee, Kuchen und Weihnachtsgebäck ist folgender Ablauf geplant:

1. Vorweihnachtliche Besinnung
Worte zur Adventszeit von Imkerfreund und Pfarrer A. Kany
2. Ausgabe von Werbe-Präsenten
3. Allgemeine Bekanntgabe von LHI/DIB
4. Ausgabe von IMP/Perizin



Schwalm-Eder-Kreis

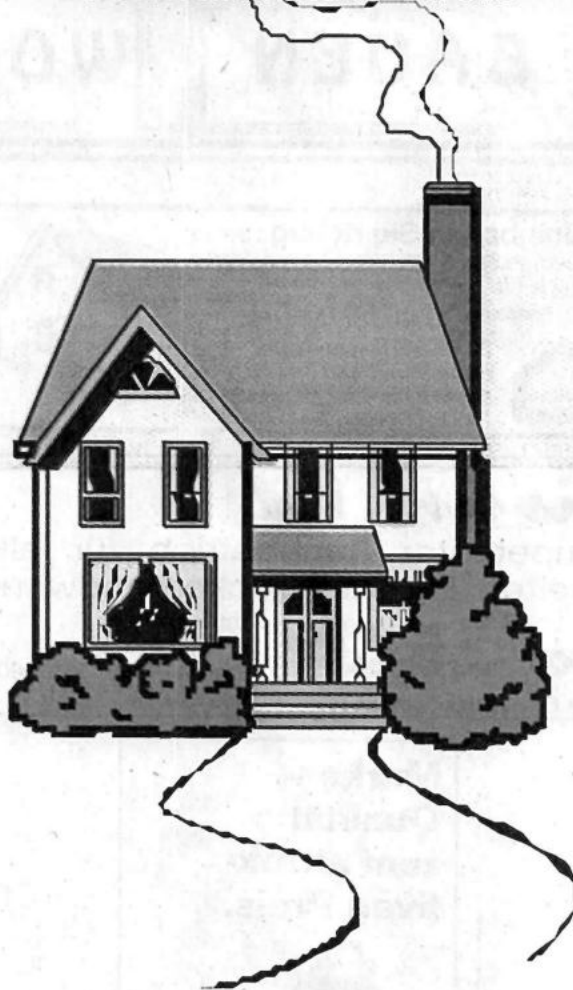

Bauen

Wohnen

Sanieren

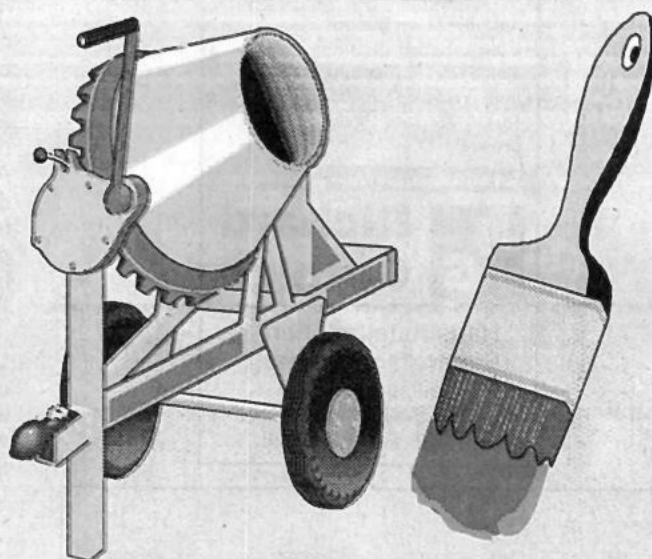

Herausgeber:

Verlag + Druck Linus Wittich KG

Waberner Straße 18 • 34560 Fritzlar • Tel. 0 56 22 / 806-0 • Fax 806- 18

Verantwortlich für den Inhalt: Peter Imbsweiler

BAUEN | WOHNEN | SANIEREN

Mit uns bauen Sie richtig:
 schlüsselfertiges Massivhaus, 122 m², EG: komplette
 Wohnung, DG: 3 Zimmer u. Bad, inkl. Vollkeller,
 Festpreis **320.250,00 DM**



STREBO Massivhaus
 Baugesellschaft mbH
 Steinbreite 48 • 34277 Fuldaerbrück - Bergshausen
 Tel. 0561 / 583021 • Fax 0561 / 582992

Metallbau - Schlosserei

Vordächer
 Geländer
 Markisen
 Sonnen-
 schutz-
 Anlagen



EWERS **Aluminum**

- Fenster
- Haustüren
- Wintergärten
- Fassaden

Tel. (0 56 62) 93 00 20 • Fax 93 00 22

Wir sind Ihr
 kompetenter Fachbetrieb für alle
 Arbeiten im Dachdeckerhandwerk!

Prof. Dach Am Lossewerk 7
 34123 Kassel
 Telefon 05 61 / 50 70 90
 Dach • Fassaden • Dämmtechnik Telefax 05 61 / 5 58 32

Dachdecker sind notwendig



(wnp.) Um Kosten zu senken, neigen private Bauherren und Hausbesitzer heute verstärkt dazu, beim Bau oder Ausbau ihres Hauses möglichst viele der anfallenden Arbeiten in Eigenleistung durchzuführen. Was sich z.B. beim Malen und Tapezieren durchaus bezahlt macht, kann beim Dachausbau leicht zum Bumerang werden: Nimmt etwa die Wärmedämmung im Lauf der Zeit Feuchtigkeit auf, so arbeitet sie nicht mehr effektiv. Teure Heizenergieverluste und weitreichende Schäden an der gesamten Dachkonstruktion sind das Ergebnis. Sicherheit vor derart kostspieligen Folgen bieten die technischen Fachkenntnisse und handwerklichen Fähigkeiten, über die in der Regel nur ein ausgebildeter Dachdecker verfügt. Er kennt die behördlichen Auflagen und informiert auch über komplette Systemlösungen sowie die hierfür notwendigen Maßnahmen und Materialien. Der Bauherr stellt durch diese Beratung sicher, die individuell richtige Kombination aus Wind- und Dampfsperre, Wärmedämmung und Delta-Unterspannbahnen zu erhalten.

Foto: Dörken

**Marken-
 Qualität
 zum attraktiven Preis.**



Aus der neuen Buderus Classic-Reihe: die Öl-Unit S115 UL. Beratung und Verkauf nur bei Ihrem Heizungsfachbetrieb.

S115 UL

Richard Gutbier

**Hausinstallationen
 Elektrofachgeschäft**
 Bahnhofstraße 36
 34308 Bad Emstal-Sand
 Tel. 0 56 24 / 92 50 26

Dachdeckermeister

Armin Erd

Dacheindeckungen

Nordfeld 16 • 34560 Fritzlar
 Tel.: 05622 / 3306 • Fax: 05622 / 34 77

Schornsteintechnik Kluger

Innenrohre aus Glas und Edelstahl
 Schornsteinkopfemuerung, -verkleidung
 Wiehoffstr. 5 • 34305 Niedenstein
 Tel. 0 56 24 / 21 95 • Fax 0 56 24 / 21 95

Recusist, Schott Rohrglas



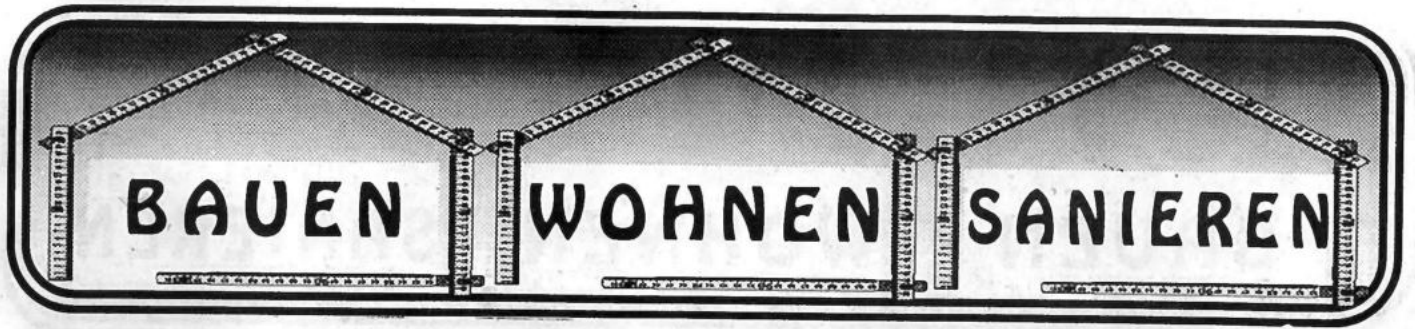

Fliesen-Schmoll

34327 Körle-Lobenhausen

Uferstraße • Tel. 0 56 61 / 73 04-0

- ◆ Fliesenverkauf und -verlegung
- ◆ Natursteine
- ◆ Kachelöfen
- ◆ auf 600 m² Ausstellungsfläche
- ◆ Badmöbel
- ◆ Kamine

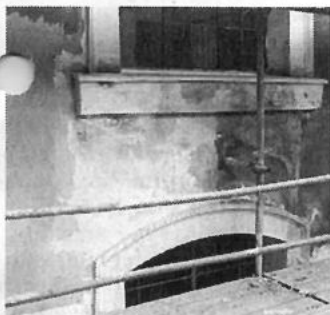

(wnp). Da Außenwände vielerlei Einflüssen ausgesetzt sind, muß bei einer anstehenden Fassadenrenovierung besonders auf die hohen Anforderungen an die verwendete Beschichtung geachtet werden. „Normaler“ Regen, saurer Regen und Sonneneinwirkung beispielsweise können einen Anstrich im Extremfall komplett zerstören, Mauerwerksfeuchtigkeit, Setzung und Temperaturschwankungen führen zu Blasen, Abplatzungen und Haarrissen. Infolge von Schlagregen bildet sich an Wetterseiten oft Pilz- oder Algenbefall. Um diesen harten Belastungen besser die Stirn zu bieten, empfehlen sich professionelle Fassadenfarben wie Lucite® House-Paint, die eine dauerhafte Beschichtung und damit den besten Schutz der Außenwände ermöglicht. Foto: Dörken

er Regen und Sonneneinwirkung beispielsweise können einen Anstrich im Extremfall komplett zerstören, Mauerwerksfeuchtigkeit, Setzung und Temperaturschwankungen führen zu Blasen, Abplatzungen und Haarrissen. Infolge von Schlagregen bildet sich an Wetterseiten oft Pilz- oder Algenbefall. Um diesen harten Belastungen besser die Stirn zu bieten, empfehlen sich professionelle Fassadenfarben wie Lucite® House-Paint, die eine dauerhafte Beschichtung und damit den besten Schutz der Außenwände ermöglicht. Foto: Dörken

Der Maler macht's!

(wnp). Hausbesitzer, die sich aufgrund einer anstehenden Fassadenrenovierung an einen Malerfachbetrieb wenden, erwarten von diesem möglichst große Unterstützung und kompetente Hilfe bei der Auswahl der notwendigen Maßnahmen. Um die Entscheidung über den richtigen Farbton und die durchzuführenden Arbeiten relativ einfach zu machen, gibt es jetzt das Colorvision®-Programm. Dieses Full-Service-Paket gibt Planern und Verarbeitern eine Hilfe an die Hand, die bisher ungeahnte Möglichkeiten bei der Fassadengestaltung eröffnet. So erhält der Auftraggeber zum Beispiel farbgetreue, computergestützte Entwürfe – sämtliche Farbgestaltungs-Vorschläge des Malers können im voraus „trocken“ getestet werden. Weitere Informationen im Malerfachbetrieb.

GÜNTER KLEINSCHMIDT GmbH

Fliesen-Spezialgeschäft
Fliesen Groß- und Einzelhandel

Grünstraße 15
34266 Niestetal-Sandershausen

Telefon (05 61) 5 20 95-0
Telefax (05 61) 5 20 95-30

Öffnungszeiten: Mo. – Fr. 8.00–18.00 Uhr, Sa. 8.00–13.00 Uhr

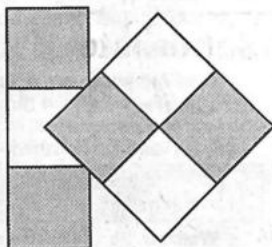

MÖLLER Kunststoff-Fenster

Individuelle Herstellung nach Maß!

HAUSTÜREN Wintergärten

Erich Möller GmbH 34582 Borken-Kleinenglis
Sellenweg 14 ☎ 0 56 82 / 23 62

Kunststoff-Haustüren

... natürlich serienmäßig mit einbruchhemmenden Beschlägen.

Wählen Sie unter einer Vielzahl von Modellen und Farben!

Außerdem haben wir für Sie:

- Kunststoff-Fenster
- Rolläden
- Rolladenkästen
- Markisen
- Jalousetten
- Wintergärten





Fertigung • Vertrieb • Musterausstellung • eigene Monteure
36251 Bad Hersfeld, Heinrich-Börner-Str. 31, Tel.: 0 66 21/1 75 - 137
Ihr Ansprechpartner: Jürgen Fohr
Langes Wasser 18, 36272 Niederaula, Tel. 0 66 25 / 3 41 37



Gütezeichen
RAL
GÜTEZEICHEN
KUNSTSTOFFFENSTER

BAUEN WOHNEN SANIEREN

Sinemus Möbel
 Ihr Holz und Kunststoff-Profi

**Küchen
 Badmöbel**

Berliner Straße 1
 34582 Borken (Hessen)
 Tel. 05682 / 730 103

Einen starken Aufstich...

Laminat-Fußboden

Besuchen Sie unsere Ausstellung und wählen unter verschiedenen Dekoren Ihren Fußboden aus.

Zum Beispiel 7000 TU m² **DM 24,95**



Holzhandlung • Bauelemente

ROGOWSKI

Geöffnet:
 Mo. - Fr. 7 - 17 Uhr
 Samstag 8 - 12 Uhr

HOLZ
 Fachhandel 80 Holz

Mündener Straße 9 • Kassel • Telefon: (05 61) 52 40 86 - 87

LUX

GUT FÜR GENERATIONEN

Unser neues Modell „Saphir“ läßt keine Wünsche offen.

Attraktives Einfamilienhaus ab Oberkante Kellerdecke als Ausbauhaus mit Eigenleistungen ab DM **220.000.-**



• Nutzen Sie unseren Grundstücksservice •

**Aktuell: Fritzlar-Lohne
 Gudensberg-Maden**

LUX-HAUS GmbH

Die Nr. 1 beim Ausbauhaus

Gebietsverkaufsleitung
 Sabine Bruchhäuser • 0 56 22 / 91 54 60

Schöner Wohnen unter modernen Dächern

(wnp). Bauherren planen in der Regel mit großer Sorgfalt den Innenausbau ihres Hauses, die Gestaltung der Dachform überlassen sie aber weitgehend dem Architekten. Dabei kommt gerade dem Dach große Bedeutung zu: Als „höchstes“ architektonisches Bauelement unterstreicht es ganz wesentlich den individuellen Stil des Hauses. Außerdem ist für die spätere Ausbaumöglichkeit für Wohnzwecke entscheidend, welche Form und Neigung das Dach hat.

Ein weiterer entscheidender Aspekt ist das Bedachungsmaterial, seine Oberflächenform und Farbe. Ob eher ein konventioneller Baustil umgesetzt oder das Äußere des Hauses kreativ modern gestaltet werden soll – immer kann mit dem Dachbaustoff ein wichtiger Blickpunkt gesetzt werden. Am besten lassen sich Bauherren bei der Auswahl gezielt durch einen Dachspezialisten beraten.

Da Tondachziegel aus vollkommen natürlichen Rohstoffen und umweltfreundlich hergestellt sind, werden sie häufig empfohlen. Mit ihnen lassen sich fast alle Dachformen und -gestaltungen umsetzen – die dann auch nach Jahrzehnten noch wunderschön aussehen. Die RuppKeramik bietet z.B. mit ihrem Modell Opal Biberschwanz einen sehr beliebten Dachziegel. Es gibt ihn mit glatter Oberfläche und Rundschnitt oder leicht strukturiert und mit Segmentchnitt. Der Bauherr kann

zwischen den Farben Naturrot, Kupferrot, Braun o Anthrazit wählen.

Eine harmonische, leicht gewellte Flächenwirkung erzielt die Rubin Flachdachpfanne. Zu den bereits erwähnten vier Farbtönen kommt hier noch eine exklusive Edelengobe Kristall-schwarz für die anspruchsvolle Dachgestaltung hinzu. Dahinter verbirgt sich ein gleichmäßiger, fast tief-schwarzer Farbton, der sich wie ein Kristall im Licht verhält und es effektiv reflektiert: Im Spektrum Blauschwarz, Tief- zu Braunschwarz verändert die Dachfläche ihre Farbwirkung.

Eine betont schlichte, zurückhaltende Flächenwirkung auf dem Dach läßt sich mit der Reformpfanne Top erzielen, die in vier Farbtönen angeboten wird. Stärker strukturiert, ist der Granat Doppelmuldenfalz eine traditionelle Dachziegelform. Ihn gibt es in den Farben Naturrot, Kupferrot und Braun.

WELLHÖFER

IHR FACHGESCHÄFT FÜR PARKETT UND BODENBELÄGE

Beratung • Planung • Verlegung • Verkauf

Unsere Außendienstmitarbeiter informieren Sie auch gern vor Ort. Besuchen Sie unser Parkett- und Bodenbelagsstudio.

Tolle Angebote erwarten Sie, z.B.
 Fertigparkett – 4 mm Nuttschicht
 Wohnfertig versiegelt – praktisch für jeden Unterboden
 auch zum Selbstverlegen



Sonderposten
 Linoleumbeläge • PVC • Teppichböden

**PARKETT
 TEPPICHBÖDEN
 KORK
 LINOLEUM**

Waitzstr. 2b • 34123 Kassel-Waldau
 Telefon (05 61) 5 40 61 • Telefax (05 61) 5 91 00
 im alten Ortsteil Waldau

BAUEN | WOHNEN | SANIEREN

Die Baumaschinenvermietung in Ihrer Nähe



MMS Miet
Maschinen
Service
Karl
Ludolph
05682 / 30 48
Waldstraße 20
34082 Borteln-Singla



wir vermieten:
Minibagger bis 3,5 t,
Radlader, Aggregate,
Kompressoren, Pumpen,
Rüttelplatten, Hiltis, Stützen,
Bau- und Dachaufzüge,
Sandstrahlgeräte uvm.

Intelligenter Heizkomfort

Wohnungseinrichtung war schon immer Geschmackssache. Jeder Stil ist erlaubt. Da ist es umso wichtiger, daß eine Elektro-Speicherheizung sich an jedes Umfeld anpaßt. Moderne Speicherheizgeräte sind nicht nur zurückhaltender und eleganter, sondern vor allem auch kleiner.

Ein renommierter Hersteller bietet in einer Serie nicht weniger als 18 verschiedene Gerätegrößen an – vom "normalen" Kompakt-Design über die Flach- und Niedrigbaureihe bis zum platzsparenden Herdspeicher für Küchen.

Nach der Devise "so klein wie möglich, so effektiv wie nötig" ist mit Sicherheit für jeden Platz- und Wärmebedarf das passende Gerät dabei. Falsch dimensionierte Anlagen sind übrigens neben veralteten Systemen und schlecht isolierten Räumen die größten Energieverschleuderer.

Geräte im Kompakt-Design gibt es von 62,5 bis 146 Zentimetern Breite bei jeweils 67,2 Zentimetern Höhe und nur 25 Zentimetern Tiefe. Wenn das auch noch zuviel ist, der wählt die Flachbaureihe mit nur noch gut 20 Zentimetern Gerätetiefe. Für niedrige Fensterbrüstungen empfiehlt sich die Niedrigbaureihe mit 48 Zentimetern Höhe, und für enge Altbauschichten ist eine extra schmale Ausführung erhältlich.

Die kompromißlose, wirtschaftliche Heizleistung aller Geräte versteht sich von selbst. Weitere Vorteile sind die energiesparende, hochgenaue Computer-Aufladeregulierung, die automatische Regelung und Programmierung der Heiztemperatur, die raumluftneutrale Hartschalenwärmehämmung aus dem Naturstoff Vermiculite. Sogar die Heizleistung ist bei nachträglichen Wärmehämmmaßnahmen reduzierbar.

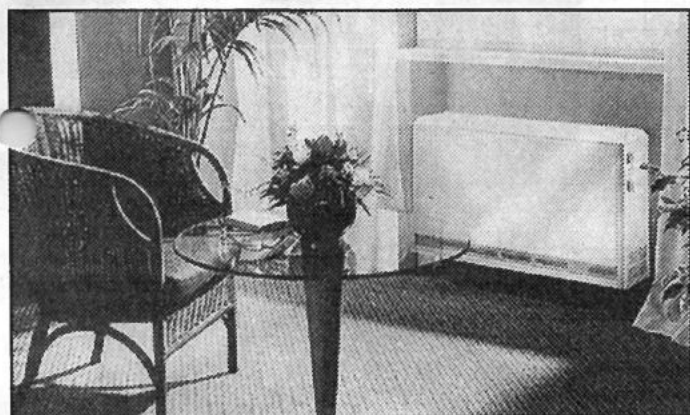

Leichtes Rattan, lichtiges Glas, viel Grün – da darf die Heizung kein Fremdkörper sein. Werkfoto: Dimplex

DIE KLEINSTEN BÄDER SIND DIE SCHÖNSTEN

BADSTUDIO KIRCHHOFF
Königstor 35 · 34117 Kassel
Eingang Hermannstr. 5
Tel. 05 61 / 1 24 53 · Fax 1 24 73

Besuchen Sie unsere
Ausstellung
Mo. – Sa. 10 – 13 Uhr
Mo. – Fr. 14 – 18 Uhr

miniBagno

BADKULTUR AUF KLEINEM RAUM

Zeichnen Sie Ihren Grundriß – wir planen Ihr kleines Bad ganz groß!

GRATIS-GUTSCHEIN
für eine Badplanung

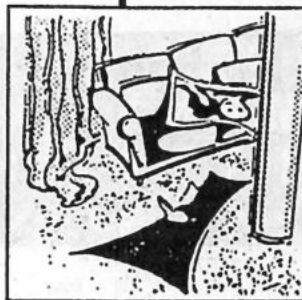

RAUM AUSSTATTUNG

Lösbrock GMBH

- Inneneinrichtung
- Fensterdekoration
- Teppichböden
- Tapeten
- Sonnenschutz
- Polsterwerkstatt

Gießener Str. 5, Tel. 05622/3847

KNAUF - Baumaschinen

CASE Vertragshändler
Günterslohe 20 • 34246 Vellmar
Tel. (05 61) 82 60 77
Fax (05 61) 82 45 30

Service • Vermietung • Verkauf

Minibagger, Kompaktlader, Radlader, Bagger, Stampfer, Rüttelplatten, Steinknacker usw.

Direkt vom Hersteller

Wintergärten
Terrassenüberdachungen
Glasarchitektur
Fa. Apel
Elementbau + Technik
Kassel, ☎ 0 56 05 / 92 51 06
☎ 05 61 / 5 47 69

Niedrig-Energie-Häuser aus Schweden



als Bausatz oder schlüsselfertig

Besichtigung und Beratung
Stettiner Str. 31 · 34225 Baunatal
Gewerbegebiet Großenritte
Telefon: 0 56 01 / 96 50 50

Ekefors
DAS INDIVIDUELLE SCHWEDENHAUS

Malermeister G. Schmidt

Ihr Maler meister'ts



**SCHRIFT-UND
WERBEGESTALTUNG
COMPUTERDESIGN
FOLIENSCHRIFT
SCHILDER
WANDGESTALTUNG
FASSADENGESTALTUNG**

34560 Fritzlar ☎ 05622/3828

BAUEN WOHNEN SANIEREN

Immer wieder gut:

D	E	R	B	A	D	M	A	N	N
F	Ü	R	S	A	N	I	T	Ä	R
U	N	D	F	L	I	E	S	E	N



Not im Bad?
Kein Problem!
Bad, Sanitär und Fliesen.
Schöne, günstige, rettende
Ideen. Wir haben Ihr neues
Bad, Mann!

Sonntags Schautag von
14 bis 17 Uhr, keine
Beratung, kein Verkauf.

GELDMACHER
BAUSTOFFE · BAUKERAMIK

KAUFUNGEN-PAPIERFABRIK Industriestr. 1 BAB-Ausfahrt KS-Ost Kaufungen
Telefon (05605) 2066/7 Telefax (05605) 7302

**Kompetenz statt „Billiglösung“
Kaminöfen aus dem Fachhandel**

(koob). Wer plant, einen Kaminofen zu installieren, sollte sich nicht auf billige Lösungen einlassen, sondern einem Fachmann vertrauen. Schließlich soll die Anschaffung lange Freude bereiten und nicht schon beim ersten Befeuern für unangenehme Überraschungen sorgen.

Kompetente Fachberatung schafft hier Sicherheit: Es wird beispielsweise vor dem Kauf geklärt, wo und wie der Ofen entsprechend den gesetzlichen Bestimmungen vor Ort am besten aufzustellen und anzuschließen ist. Die Montage wird dann später von geschultem Fachpersonal vorgenommen.

Der Fachhandel garantiert aber nicht nur mustergültigen Service, hier stehen auch die Kaminöfen für Qualität in Material, Design und Funktion. So erlaubt z. B. das Hase-Modell „Galeria“ dank seiner prismatischen Form einen ungetrübten Blick auf das Flammenspiel im riesigen Feuerraum. Ein Genuß, dem sich der Weg zum Fachhändler in jedem Fall bezahlt macht.

Nähere Informationen über Kaminöfen und Fachhandelnachweis bei: Hase Kaminofenbau GmbH, Niederkircher Straße 14 in 54294 Trier.

KUNST & ÖFEN

Einladung zur Besichtigung unserer Großausstellung von skandinavischen Kaminöfen.



SKANSKA
Kaminöfen

Öffnungszeiten: Tägl. von 9-18 Uhr, Do. 15-20 Uhr, Sa. 9-13 Uhr

Dieter Lippe, Schornsteinfegermeister, Stettiner Str. 31
Gewerbegebiet, 34225 Baunatal-Großenritte, ☎ 0 56 01 / 96 50 50

Kaminöfen: Fachberatung schafft Sicherheit



Wichtige Kriterien, auf die Verbraucher achten sollten:	
FACHHANDEL	
5 Jahre Garantie	✓
Reparaturservice	✓
Nachkaufgarantie	✓
Fachkundige Beratung	✓
Kontakt zum Kaminfeger	✓
Große Scheiben/ gute Feuerraumeinsicht	✓
Scheibenspülung	✓
DIN-geprüfte Materialgüte	✓
Lieferservice	✓
Montage-Service	✓

Kachelöfen + Kamine

Kreativ aus Meisterhand



Jetzt neu:
Speckstein-Öfen
Rolf-Dieter Haupt

34295 Edermünde • Hauptstr. 7a
Tel. 0 5665 / 67 73 • Fax 0 56 65 / 73 31

Ausstellung geöffnet Mo. - Fr. von 16.30 - 19.30 Uhr oder nach Vereinbarung

SENIOREN RESIDENZ PAPILLON

Grundsteinlegung für das 30-Millionen-Projekt

HOMBERG • Nur kurze Zeit nach dem ersten Spatenstich für die Seniorenresidenz Papillon im Homberger Osterbach fand jetzt die Grundsteinlegung für das 30-Millionen-Projekt statt. Der Projektinitiator, die Profi Haus-Bau GmbH aus Borken, hatte zu diesem Anlaß am 8. November auf das Grundstück eingeladen.

Dipl. Ing. Bernd Müller, Firmenchef der Profi Haus-Bau GmbH, konnte bei seiner Begrüßungsrede eine Vielzahl von Ehrengästen begrüßen. Darunter auch Hans-Joachim Feih, der nach der Fertigstellung des Projektes das Management des Hauses übernehmen wird. Müller erklärte, daß Papillon für seine rund 150 Bewohner 92 individuell gestaltete Wohnungen beziehungsweise Appartements bereithalten wird. Dazu kämen die entsprechenden Kommunikationsmöglichkeiten wie Penthouse-Restaurant, Café, Teehaus, Einkaufsmöglichkeiten, Fitnessräume, Sauna und Solarium sowie eine Pflegestation. Nach Aussage von

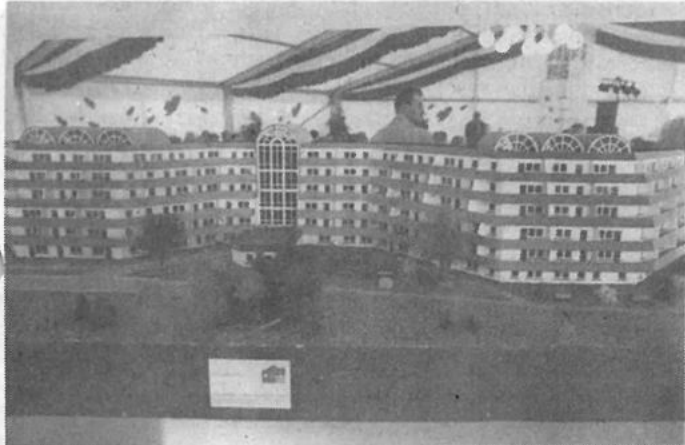

Die Senioren Residenz Papillon im Modell !

Müller wird die Profi Haus-Bau GmbH ihren Residenten ein gepflegtes Zuhause mit viel Selbständigkeit und viel Betreuung und Pflege bieten. Das 30-Millionen-Projekt Papillon soll nach Aussage des Firmeninhabers die unter der Rezession leidende Baubranche unterstützen, etwa 30 neue Arbeitsplätze würden zudem im Dienstleistungsbereich geschaffen werden.

Am Bau der Residenz sind ausschließlich Firmen aus der Region tätig, in ihrer überwiegenden Mehrzahl aus dem Schwalm-Eder-Kreis. Bis zur Fertigstellung, mit der Ende 1997 gerechnet wird, werden insgesamt 16 Firmen beteiligt gewesen sein.

Homburgs Bürgermeister Helmut Blau lobte bei seiner Ansprache die grandiose Planung der Profi Haus-Bau GmbH und wünschte dem Haus, daß es recht bald mit Leben erfüllt sein soll.



Bauherr und Chef von Profi Haus-Bau GmbH Bernd Müller bei der Grundsteinlegung

Wolfgang Fleischert, Erster Kreisbeigeordneter des Schwalm-Eder-Kreises, betonte, daß der Tag der Grundsteinlegung ein bedeutender Tag für die Profi Haus-Bau GmbH sei, aber auch ein bedeutender Tag für die Kreisstadt Homberg und den Schwalm-Eder-Kreis. Fleischert erwähnte auch das große Angebot für Senioren im Kreis, doch was hier gebaut würde, sei zukunftsweisend.

Dr. Walter Lohmeier, Hauptgeschäftsführer der Industrie- und Handelskammer in Kassel, sprach von einer attraktiven Wohnanlage in Homberg, die eine Referenz für den nordhessischen Standort sei und meinte, daß Investitionen wie diese auch an diese Plätze gehören würden.

Nach vielen Worten schritten dann alle Beteiligten zum eigentlichen Grundsteinlegung. Das eigentliche Grundsteinlegung. Dipl.



Das vollbesetzte Festzelt mit Gästen aus Politik, Handel, Gewerbe und künftigen Bewohnern.

Ing. Bernd Müller vergewisserte sich, ob alle nötigen Zutaten wie Hartgeld, Tageszeitung etc. in der Kupferröhre waren, die er dann unter dem Beifall der 200 Gäste fachmännisch einbaute und mit dem Grundstein zumauerte.

Nach getaner Arbeit wurde dann auch kräftig gefeiert. Mit einem erlesenen Büfett wurde der gemütliche Teil eingeläutet. Die Mannschaft vom Hotel Hassia in Frielendorf bewirtete die Gäste, und die Homberger Gruppe Chip'n Steel um Michael Dippel sorgte für die musikalische Unterhaltung.

Die besondere Alternative!

Wohnen Sie betreut in der Senioren Residenz Papillon in Homberg/Efze im malerischen Kurhessischen Bergland.

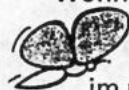

Auf einem traumhaften, über 10.500 m² großen parkähnlichen Grundstück entstehen Wohnungen und Appartements sowie eine hauseigene Pflegestation. Bewohnen Sie selbst oder sichern Sie sich eine hervorragende Kapitalanlage. Ihr neues Zuhause bietet Ihnen so viel Selbständigkeit wie möglich bei so viel Hilfe und Betreuung wie nötig.

Weitere Vorteile

- die Individualität wird gewährleistet, da die Einrichtung mit den eigenen Möbeln erfolgt
- bei Bedarf Pflegedienstleistungen in der eigenen Wohnung durch qualifiziertes Fachpersonal
- Anschluß an Notrufzentrale möglich
- Penthouse-Restaurant, Café, Sauna, Solarium, Gymnastik- und Fitneßraum
- Kauf zum Festpreis
- hohe Rendite
- Mietgarantie möglich

*Rufen Sie uns an!
(05682) 20 28*

Gönnen Sie sich ein Stück Lebensqualität!

Ja, bitte informieren Sie mich unverbindlich über die Senioren Residenz Papillon in Homberg/Efze

Name, Vorname

Straße, Nr.

PLZ, Ort

Tel. privat / gesch.

34582 Borken / Hessen
Am Bahnhof 2
Tel. 0 56 82 / 20 28 · Fax 98 84

**PROFI
HAUSBAU
GMBH**

BAUEN WOHNEN SANIEREN

Gas-Brennwertgeräte als Energiespar-Chance

Nutzen für Portemonnaie und Umwelt Höchster Wirkungsgrad

Moderne Heizgeräte wie Niedertemperaturkessel arbeiten heute sparsam mit geringen Wärmeverlusten. Auf diesen hohen Standard setzt die Brennwerttechnik noch einen drauf: Als „I-Tüpfelchen“ der Energiespartechnik im Heizungssektor gelten Gas-Brennwertgeräte, die besonders sparsam sind. Mit diesen modernen Geräten kann der Energieverbrauch gegenüber alten Heizungen vielfach um ein Drittel und mehr vermindert werden.

Der kleine Unterschied, mit dem die Brennwerttechnik den beachtlichen Spareffekt erzielt, ist folgender: Brennwertgeräte nutzen zusätzlich einen großen Teil der Wärme, die

bei anderen Heizgerätetypen mit den Abgasen durch den Schornstein entweicht. Dadurch sind die Wärmeverluste äußerst gering, und die eingesetzte Energie kommt fast vollständig dem Heizsystem zugute.



Moderne Brennwertgeräte arbeiten wirtschaftlicher und umweltschonender als alte Heizanlagen.

Zeit zu wechseln.



erdgas

Bevor das Geschrei groß ist, sollten Sie sich beim Heizen für eine saubere Lösung entscheiden. Mit einem Gas-Brennwertgerät zum Beispiel sparen Sie bis zu 40% Energie und Kosten und gewinnen sogar kinderleicht zusätzlichen Raum. Denn Erdgas braucht keinen Lagerraum.

Umweltbewußt modernisieren lohnt sich. Jetzt besonders: So wird der Einbau von Brennwertgeräten staatlich gefördert, wenn der vorhandene Heizkessel über zehn Jahre alt ist.

Wir sorgen dafür, daß Sie sich mit der Sonnenwärme aus der Erde rundherum sicher fühlen können.



Gasversorgung
Südhanover-Nordhessen
GmbH

Brennwerttechnik und Erdgas sind dabei die optimale Kombination: Der Anteil der zusätzlich nutzbaren Abwärme ist beim Einsatz von Erdgas wesentlich größer als bei Heizöl. Außerdem ist das anfallende Kondenswasser bei Gas-Brennwertgeräten problemlos zu handhaben, da Erdgas nahezu schwefelfrei ist.

Die Stiftung Warentest hat mehrfach untersucht, welchen Nutzen diese Geräte dem Verbraucher bringen. Die Testergebnisse bestätigen, daß Gas-Brennwertgeräte durchaus das halten, was von den Herstellern versprochen wird. Im Bundeswirtschaftsministerium gewinnt man dieser Heiztechnik ebenfalls gute Seiten ab und zählt sie zu den wichtigsten Energiespar-Chancen: „Mit Technologien wie z. B. Brennwerttechnik, Wärmepumpen, Blockheizkraftwerken und Gas-Vorschaltturbinen können sehr hohe Energienutzungsgrade erreicht werden“. Als sinnvollen Weg zum Energiesparen und zur Umweltentlastung hat auch die Enquete-Kommission des Deutschen Bundestages zum Schutz der Erdatmosphäre die Brennwerttechnik empfohlen.

Neues Förderprogramm zur CO₂-Minderung

Seit Januar 1996 werden der Einbau von Brennwertgeräten und verbesserte Wärmedämmung staatlich gefördert. Ziel des „Förderprogramms zur CO₂-Minderung“ (im Wohngebäudebestand der alten Bundesländer) ist es, den Ausstoß des klimawirksamen Gases Kohlendioxid (CO₂) zu senken.



GASVERSORGUNG SÜDHANNOVER-NORDHESSEN GMBH

Betriebsstelle Edermünde, ☎ (0 56 65) 99 94-0

Betriebsstelle Meisungen, ☎ (0 56 61) 70 79-0

Betriebsstelle Homberg, ☎ (0 56 81) 99 54-0

BAUEN | WOHNEN | SANIEREN

– Anzeige –

GLM MANAGEMENT-SERVICE GMBH

Richtfest der Reiheneigenheime in Bad Zwesten

BAD ZWESTEN. Das Unternehmen GLM Management-Service GmbH aus Bad Zwesten stellt unter Beweis, daß es auch in der heutigen Zeit möglich ist, preiswert zu bauen, ohne Qualitätseinbußen hinnehmen zu müssen. Mit diesem Ziel vor Augen wurden Anfang dieses Jahres zweimal drei Reiheneigenheime in Bad Zwesten konzipiert.

Die GLM Management-Service GmbH, die sich einen sehr guten Namen beim Bau von Niedrigenergiehäusern aus Norwegen gemacht hat, wollte beweisen, daß auch deutsche Unternehmen preiswerten Wohnraum schaffen können.

So werden hier nunmehr Niedrigenergiehäuser in Massivbauweise erstellt, „Es ist schön“, so der Geschäftsführer Georg Labusch, „daß fast alle am Bau beteiligten Unternehmen aus der näheren Umgebung von Bad Zwesten kommen und hier ihre Leistungsfähigkeit unter Beweis stellen“.



Herr Georg Labusch beim Informationsgespräch.

Preis & Leistung

Wenn man ein ganzes Eigenheim zum vergleichbaren Preis wie eine Eigentumswohnung erhalten kann, dann ist es schon gut. Wenn aber ein Eigenheim weit unter den durchschnittlichen Preisen von vergleichbaren Eigentumswohnungen liegt, dann ist das phantastisch. Ein Haus mit 115 qm Wohnfläche, verteilt auf 4 Zimmer, Küche, Bad mit zusätzlich ausbaufähigem Dachgeschoß und Vollkeller, inkl. Grundstück und aller Baunebenkosten, ist schon für 297.600,00 DM zu erhalten. Umgerechnet auf den qm Wohnfläche macht das ca. 2.580,00 DM.



Herr Georg Labusch vor dem Rohbau der Reihenhäuser.

Nach dem Motto, die Zinsen sind im Keller, also bauen wir ein Haus darauf, so Georg Labusch, und da ist was Wahres dran. Bedenkt man

die derzeit sehr günstigen Bauzinsen paart sie mit der interessanten Wohnungsbauförderung und Baukindergeld, so liegt die anfängliche monatliche Belastung fast auf Mietzinsniveau.

Daß das Konzept der GLM Management-Service GmbH aufgeht, erkennt man schon daran, daß die Hälfte aller Häuser während der Rohbauaktivitäten verkauft wurden. Zwei hiervon werden noch dieses Jahr zum Bezug freigegeben. Die restlichen Eigenheime werden bis März 1997 bezugsfertig sein.

Am 8. November hatte die GLM Management-Service GmbH zum Richtfest, und am 9. November zur Rohbaubesichtigung, eingeladen. Viele Leute, meist junge Familien, nutzten die Gelegenheit, sich die Häuser von innen anzuschauen. Nach der Besichtigung waren sie begeistert: Die Aufteilung war bis ins kleinste Detail durchdacht und durchgeplant.

Wenn auch Sie sich für dieses oder andere Projekte der GLM interessieren, dann rufen Sie uns an und vereinbaren Sie einen Termin mit uns. Für nähere Informationen steht im Hause der GLM Management-Service GmbH ein kompetentes Team zur Verfügung.

Wir freuen uns auf Ihren Besuch

GLM Management-Service GmbH

Kasseler Straße 32

34596 Bad Zwesten

Tel.: 0 56 26 / 9 98 60

Wir bauen in BAD ZWESTEN

Baubeginn ist erfolgt

2 x 3 Reihenhäuser
in Massivbauweise

3 bereits
verkauft

Rohbau-
besichtigung
möglich!



Mit jeweils 115 m² Wohnfläche verteilt auf 4 ZKB und zusätzlichen Ausbaumöglichkeiten im Dachgeschoß, bieten diese Eigenheime genügend Platz für Ihre Zukunft. - Kaufen zum Festpreis, schon ab

GLM

Inklusive Vollkeller
Grundstück
alle Baunebenkosten

297.600,-

Management
Service
GmbH

Kasseler Straße 32
34596 Bad Zwesten

05626-99860

Handelsgesellschaft für
Bauwaren und Bauelemente mbH & Co. KG

Am Lossewerk 7
34123 Kassel
05 61 / 50 70 00

conit

Dachbaustoffe

BAUEN | WOHNEN | SANIEREN

TANKREINIGUNG JA ODER NEIN?

Ein defekter Tank macht die Umwelt krank

Im Sinne des Umweltschutzes ist es wichtig, daß der Heizöltank alle 5 Jahre einer Reinigung unterzogen wird. Durch Schlammablagerungen und die Bildung von Schwitzwasser kommt es im Tankboden oftmals zu Korrosionsschäden. Ein undichter Tank kann großen Schaden an der Umwelt und dem eigenen Portemonnaie anrichten. Nun könnte jeder Besitzer eines

- Anzeige -

Kunststofftanks meinen, daß ihn das nicht betrifft. Was den Rost anbelangt, ist dies sicherlich zutreffend. Jedoch können Düsen und Filter durch Verunreinigung verstopfen und dazu führen, daß empfindliche Teile der Anlage beschädigt werden. Diese Gefahrenquellen werden bei einer regelmäßigen Wartung durch einen Fachbetrieb ausgeschlossen. Zur eigenen Sicherheit und im Interesse der Umwelt sollte jeder Öltankbesitzer eine solche Wartung durchführen lassen.

TTK-Tankschutz: Ein kompetenter Partner

Wenn es um Ihre Tanksicherheit geht, ist die Firma TTK-Tankschutz in der Brunnenallee 40 von Bad Wildungen, Telefon: 0 56 21 / 7 17 01, Fax: 0 56 21 / 9 46 14, ein kompetenter Ansprechpartner. Die Firma TTK-Tankschutz ist Mitglied der Bundesfachgemeinschaft Tanksicherung e. V. und als zugelassener Fachbetrieb nach § 19 I WHG führt er umfangreiche Arbeiten im Bereich Tankschutz durch. Dazu gehören TÜH-Termin Tankreinigung, Tankstilllegung, Erneuerungen, Druckprüfungen, Einbau von Innenhüllen, Überprüfungen von Leckanzeigegeräten sowie Auffangraumerneuerungen. Vorbeugung ist besser als Schadenshaftung, denn - bei einem eventuellen Ölschaden und der Nichteinhaltung der Wartungspflichten haftet der Besitzer eines Öltanks persönlich für den entstandenen Schaden.

Das Wasserhaushaltsgesetz (WHG) schreibt vor, daß nur zugelassene Fachbetriebe nach § 19 WHG Arbeiten an Tankanlagen ausführen dürfen.



Tankschutz

Fachbetrieb nach § 19 I WHG

34537 Bad Wildungen
Brunnenallee 40

Telefon: 0 56 21 / 7 17 01
Telefax: 0 56 21 / 9 46 14

Mitglied der Bundesfachgemeinschaft Tanksicherung e.V.

Zu Ihrer Sicherheit
Tank • Technik
Korrosionsschutz
Tankreinigung
Druckprüfung
Beschichtung
Innenhüllen
Beschichtung von
Heizöl-Lagerräumen
Öltankentfernung
Arbeiten an Ihrer Öltankanlage gehören in die Hand eines Fachmanns.

Anzeigen-Ruf 0 56 22 / 8 06-6

KAMIN DIETZ



Reparaturen und Instandsetzung aller Art.

Breuna-Wettesingen

Hohentorstraße 27
Tel. (0 56 41) 6 03 08 • Fax 6 09 64

Natürlich aus Holz!

PRENTZEL



Fenster - Türen - Wintergärten
Schreiner-Meisterbetrieb seit 1699

Wir fertigen nach Ihren Maßen

Kalkröse 11
34560 Fritzlar-Züschchen

Tel.: 0 56 22 / 57 85
Fax: 0 56 22 / 7 04 52

Winterzeit - Pflegezeit - Jetzt ist Pflanzzeit!

Garten- und Landschaftsbau Niklas Sobotta

Niederstein-KIRCHBERG, Rieder Str. 6

Baum-, Strauch- und Heckenschnitt, auch Obst
Baumfällungen und Neupflanzungen

☎ 0 56 03 / 61 92

vom Fachbetrieb in Ihrer Nähe!



Jetzt
Termine
vereinbaren!

An- und Verkauf

Zahle faire Preise für uralte Kleiderschränke, Sekretäre, Kommoden, Vitrinen etc. - Suche ferner Münzen, Bücher, Postkarten, Bilder, Porzellan, Leinen, Spielzeug sowie Antiquitäten aller Art - auch ganze Sammlungen. ☎ 05662 / 28 26

Stepper „Quick Step“

Trittzähler, Kalorienverbrauch, usw.
3 Mon. alt, kaum gebraucht,
Preis 200,- DM.
Tel. 0 56 22 / 48 26 nach 17 Uhr

Elektro-Warmwasser-Boiler, Stiebel-Eltron, neuw., zu verkaufen.
Tel. 0 56 22 / 38 91

Weihnachtsbäume f. Händler, Blaufichten, 1. Wahl, nahe Kassel.
Tel. 0 56 61 / 23 42

Div. Ki.-Bücher + Spiele + Kleidung bis Gr. 116, billig abzug.
Tel. 0 56 64 / 67 02

4 Barhocker, Holz mit schmiedeeisernem Gestell, St. 25 DM.
Tel. 0 56 02 / 26 97

Fahrradhometrainer, neuw., 50 DM, Babyhopper 35 DM, Babytrage vorn 20 DM, Tel. 0 56 74 / 56 06 oder 0 56 73 / 27 70

Haushaltsteilauflösung in Espenau.
Tel. 0 56 73 / 92 50 60

4m Eichen-Stollenwand, Eßfisch Rauchglas, ø 1,25 mit 4 Stühlen, 1 Kü.-Tisch + 2 Stühle. Tel. 0 56 03 / 26 74

2 Auto-Ca./Radio, Gamma + Beta, m. Code; Tischoberfräse Bosch, neu.
Tel. 0 56 22 / 29 30

Kindersitz ab 4 J., Laufgitter, Hochst., Badewickelkombi u. Sportwg. m. Zub. zu verk. Tel. 05634/9870

Schrank, 2,20 x 2,26 h, Bett 90 x 1,90 m, Zubeh., 1 Nachttisch, 350,- DM.
Tel. 0 56 83 / 12 34

Neuw. 2 Herde, E.-Herd, 4 Pl., Siemens, preisw. zu verkaufen.
Tel. 0 56 62 / 20 26

Suche Yamaha Keyboard PSR 220/230 bis DM 300,- Raum ESW.
Tel. 0 56 54 / 7 14
Verk. Lego/Duplo

Hochzeitstruhe v. 1797, Eiche, DM 2.900 v. Privat. Tel. 0 56 73 / 79 30

Bücher, Bilder, Lampen, Kleinkram für Flohmarkt gegen Entgelt abzugeben. Zuschriften unter Chiffre 21275 an den Verlag.

Wer verschenkt schönen alten Stuhl, auch Geflecht od. Polster kaputt?
Tel. 0 56 65 / 74 81

Brennholz und Kaminholz Buche zu verk. Tel. 0 66 28 / 72 06 oder 0 56 84 / 17 33

Ausziehtisch, Eiche rust., 60 DM, LL-Ski 50 DM. Tel. 0 55 43 / 25 26

Wohnzimmerschrank, 3,70 m, Lampe, Wohnzimmertisch, Fernsehstisch, 6 Stühle, alles Eiche rustikal.
Tel. 0 56 04 / 72 18

Die schönste Tanne der Welt.
Abies nobilis - nicht nadelnde Tanne, in heim. Wäldern ohne Chemie gewachsen, für die Adventsbinderei und als Weihnachtsbaum verk. Gisela Brandes, Steinbühl 2, Waldkappel, Tel. 0 56 54 / 6 11

An- und Verkauf

Vierrad-Elektrorollstuhl m. Ladergerät (Vital) zerlegbar, paßt in jeden Kofferraum, Reichweite ca. 65 km, fast neu, 12 Wo. gebraucht, z. halben NP abzug. Tel. 0 56 81 / 17 12

Verkaufe Schwingtor, verz., 4000 x 2500, Pr. VB. Tel. 0 56 57 / 71 41

Verk. Bisampelzjacke, mit Kapuze, Gr. 40, neu, Bisampelzmantel, fast neu, Gr. 40. Tel. 0 29 92 / 24 54

Suche Kunststoff- o. doppelwandigen Öltank. Tel. 0 55 43 / 7 81

Verk. Langlaufskier m. Stöcken und Minitrampolin. Tel. 0 55 44 / 2 16

Couch u. 2 Sessel, Sessel 2 u. 3-sitz., handbem. Milchkannen u. alte Nähmasch.; Allwetterreifen 175/60 R 14 u. Universal Alu-Schneeketten zu verk. Tel. 0 56 34 / 78 60

Oberbett neu, Merino Schafschurw. 2 x 135 x 200; Nerzjacke neuw.
Tel. 05622/2930

Suche alte Kreidler Florett, auch defekt, u. sämil. Teile. Tel. 0561 / 81 97 24

Brautkleid, Gr. 36/38, mit Schleppe und Zubehör, VB 1100 DM.
Tel. 0 56 26 / 81 34

AMC-Töpfe (neu) v. Priv. zu verk.
Tel. 0 56 52 / 34 65

1 Alu-Fenster, 81 br., 114 h., Iso-Vergl., DM 200,-. Tel. 0 56 52 / 34 65

1 Jahr altes Kunststofffenster, weiß, -Iso-Glas 4-16-4, 229,9 x 145,0, 2flg. mit aufgesetzten Mini-Rollokasten umständelhalber günstig abzugeben.
Tel. 0 66 91 / 37 90

Schlüter mit Frontlader, EZ 1970, TÜV 97, VB 3500,- DM.
Tel. 0 50 82 / 6 58

Schlachtehähne, 2 Auto-Kindersitze u. 1. Auto-Dachgepäckträger f. Golf II abzugeben. Tel. 0 56 83 / 17 24

Rindfleisch aus eigener Produktion zu verk. Tel. 0 56 83 / 4 72

Naturhaarbett, 3teilig, komplett original verpackt, VB.
Tel. 0 56 82 / 73 03 90

Neuw. Schwebetürenschränk, weiß m. Spiegel u. Messingverz., 300 x 226, f. 850,- DM, franz. Bett, weiß, verstellb. Lattenrost, u. Latexmatratze 140 x 200 f. 650,- DM.
Tel. 0 56 51 / 1 09 18

Kaufe alte Ölgemälde.
Jürgen Berg, Gensungen,
Tel. 0 56 62 / 54 49

Zahle gute Preise für alte Schränke vor 1920, Kommoden, Vertikos, Vitrinen. Suche Postkarten, Bilder, Porzellan u. Leinen. Tel. 0 56 62 / 54 49

Verk. restaur. u. unrestaur. antike Kirschholzmöbel. Tel. 05626/8196

SIGRID
BRAUT- UND FESTMODEN
RÜDERSTR. 1, 34117 KASSEL
TEL. 0561 - 77 57 86

An- und Verkauf

PARKETT abschleifen
auch Leihgeräte für „Do it yourself“
Ruppert Fußbodenbau ☎ 05 61 / 89 76 01

Antikscheune Morschen-Eubach:
Verkauf ab Lager rest. u. unrest. Möbel, Schränke, ab 350,- DM. Ausstellung auf 500 qm. Tel. 05664/8934

Antikscheune:
Kaufe Antiquitäten aller Art, beste Bezahlung. Tel. 05664/8934

Entrümpelungen, Wertanrechnung kostenl. unverbindl. Beratung.
Tel. 0 56 64 / 89 34

Suche Uropas Möbel!
Küchenschränke, Vitrinen, Tische, Stühle, Sekretäre, Ölbilder usw., ganze Nachlässe vor 1925.
Tel. 05625/1585 od. 05692/2567

Braut- und Festmoden
im Landhaus
Inh. Karin Munk
Landhaus zu den Teichen
Rehwinkel 5
Tel. 0 56 73 / 92 01 20 • Fax 18 14
34376 Immiënh.-Holzhausen

Kaufe alte Kleiderschränke, Kommoden, Truhen und Tische vor 1920.
☎ 05663 / 17 85

Kaufe Omas Möbel, Hausrat, Porzellan, Nachlässe. ☎ 0 56 63 / 17 85

Kaufe Uromas Möbel!
Schränke, Kommoden, Vertikos usw., Porzellan, Bilder, Leinen. Zahle gut.
Tel. 05625/1585 od. 05692/2567

Kaufe altes Leinen, Omas Tischdecken, Serv., Handtücher, Möbel u. Hausrat vor 1920. ☎ 0 56 22 / 7 09 02

An- und Verkauf von Antiquitäten aller Art. Tel. 05626 / 8498

Sammler kauft alte Postkarten vor 1920 und ganze Alben. Zahle gut.
☎ 0 56 61 / 69 07

Antikankauf Wabern: Wir kaufen ständig Möbel u. Trödel aus Omas Zeit, auch verwirrt u. kaputt, seit 20 J. stillger. Aufarb. Ihrer Antikmöbel.
☎ 05683/7024 od. 05608/4395

PARKETT - KORK - LAMINAT
umweltfreundliche Teppichböden
Ruppert Fußbodenbau, Tel. KS 897601

Schaller
Brautmode - Festmode
34587 Felsberg-Niedervorschützer Str. 3
☎ 0 56 62 / 57 86

Blechbiegemaschine, max. Blechbr. 600 mm, 345 DM.
Tel. 0661/601264

Kaufe Omas Möbel (vor 1920), Hausrat, Bilder, Spielzeug, Höchstpreise.
☎ 05626 / 524

Märklin HO Modelleisenbahn, Sammlungen, Loks, Wagen, Zubehör gesucht. ☎ 0 56 22 / 49 04

Aus zweiter Hand
Marions
Tel. 05 61 / 51 38 55
o. 510 17 02
Brautmoden
Kasseler Str. 83
34258 Lohfelden
Ö. - Fr. 13.00 - 18.00 • Sa. 9.00 - 13.00 Uhr
u. Sonntag

Stellenmarkt

Für Leute mit russischen Sprachkenntnissen bieten wir eine Arbeitsmöglichkeit mit Network-Marketing. Auskunft unter Tel. 0 56 31 / 81 42

Tagesmutter in Kaufungen hat Plätze frei. Tel. 0 56 05 / 7 04 38

Tagesmutter nimmt Ihr Kind in liebevolle Pflege, im Raum Ahnatal.
Tel. 0 56 09 / 22 71

Su. eine zuverl. Hilfe f. Haushalt in Ahnatal, 2 x wö. nach Vereinb.
Tel. 0 56 09 / 8 05 53

Suche fleißige Putzhilfe, für mein gepflegtes Haus in 34305 Metzze.
Tel. 0 56 03 / 9 21 02

Neu: Ich biete in Hofgeismar einen Bügelservice an. Neue Str. 26, Eingang neben F. Claus.

Bedienung für Silvesterfeier, (ca. 50 Personen) im Schützenhaus Wabern gesucht. Tel. 0 56 83 / 2 50 ab 18 Uhr

Suche Babysitter in Schauenburg-Hoof.
Tel. 0 56 01 / 38 53

NEU! Erfahrene Strukturvertriebler für Geschäftsaufbau ges.
Tel. 0 56 25 / 13 60

Kostenenkungstätigkeit, serös, sehr sinnvoll, lukrativ, nebenberuffl.
Tel. KS 9491737

Selbständig Geld verdienen durch Füllen von Briefumschlägen oder Adressen schreiben. Ideal für zu Hause! Info g.g. 3,- DM in Bfm von: R. Herz-Capin, Osterfelddamm 41, 30627 Hannover

Ideal. Heimbüro-Verdienst m. Garantie. Handwerkl. Arbeiten. 5000/Mon. u. mehr. INFO f. 5 DM Porto: MEYER-Aggerstr. 2, 53175 Bonn.

Suchen Sie ein langfristig sicheres 2. Einkommen? ☎ 05624/1495

Grundstücke/Immobilien

Baugrundstücke, voll erschlossen, zu verkaufen in: Spangenberg, Körle, Rotenburg-Lispenshausen. Besichtigung nach Vereinbarung.
Tel. 0 56 65 / 20 11

Von Privat an Privat. ETW ab 80 qm, bevorzugt Sandershsh., gesucht. Auch längerfristig! Angebote bitte unter Chiffre 21276 an den Verlag.

Hofgeismar-OT, ca. 20 km v. KS; 2-Fam.-Haus, 900 qm Grdst. m. Stall, Ende 97 frei. Zuschriften unter Chiffre 21277 an den Verlag.

Melsungen, 2-Zi.-ETW, 55 qm, ruhige Wohnlage, Fertigstellung Dez. 96.
Tel. 0 56 65 / 20 11

Mehrfam.-Wohnhaus (ab 6 Whg.) in KS ges. von Privat.
Tel. + Fax 0 56 62 / 32 12

Ca. 40 ETW zur Kapitalanlage in besten Lagen von Kassel, z. Bsp. 2 ZKB, ICE-Bhf., 40 qm Wpl., Terrasse, ME ca. 4000,- DM p.o. TG-Stellplatz, KP 98.176,- DM
SCHEIDER IMMOBILIEN 05 61 / 9 32 44 33

Grundstücke/Immobilien

Arolsen-Wetterb.: N. See, 3-Fam.-Haus, ges. o. Eigent.-Wohnungen, zu verk., 445.000 DM.
Tel. 0 56 31 / 56 35 20

KLB-Bausatz, ca. 130 qm Wohnfläche, 43.576 DM, als Ausbaubauhaus 91.814 DM zu verk. Tel. 0 56 76 / 10 78

Suche: Wellerode od. Vollmarshaus., ETW, 3 ZKB, Gg., sofort.
Tel. 0 56 08 / 40 69

**Guxhagen
Gewerbe-Mischgebiet**
Grundstücke in beliebiger Größe, voll erschlossen, 300 m bis Autobahnanschluss sofort abzugeben.
Besichtigung nach Vereinbarung.

↑
planen + bauen

Lengemann + Co. Bau GmbH
34302 Guxhagen, ☎ 0 56 65 / 20 11

Vermietungen

Guxhagen, Wohnanlage Am Fulda-berg, 1-2 ZKB, 30 - 60 qm, bezugsfertig Frühjahr 1997.
Tel. 0 56 65 / 20 12

Wolfhagen, 4 ZKDB Balk. in 3-Fam-H. 101 qm, sonn. gute Lage DM 880,- + NK, Gar. DM 60,-.
Tel. 0 21 31 / 46 36 56

Guxhagen, zentr. Lage, 4 ZKB, 104 qm, ab 01.04.97 zu verm.
Tel. 0 56 65 / 20 11

Bad Zwosten-Oberuff, 4 ZKB, 100 qm, Keller, Carport, auf Wunsch Garten.
Tel. 0 56 82 / 43 50

2 ZKB, 42 qm, EG, 220,- DM + 75,- DM NK in Helsa OT, ab 1.12. frei.
Tel. 0 56 05 / 16 18

1 ZKD, sep. Whg. in Fuldatal.
Tel. 05 61 / 9 81 26 81

B. Zwosten, freist. 1-Fam.-Haus, 4 ZKB, a. 2 Ebenen, 2 Balk., 130 qm, 1200 DM KM. Tel. 0 56 26 / 7 51

Bad Emstal-Sand, 2 ZKB, 55 qm, Blk., Einstellpl. Tel. 0 56 22 / 22 69

3-Zi.-Whg., 80 qm, 950 DM warm in FZ-Obermöllrich.
Tel. 05 61 / 4 91 13 03

Altes Haus in Obw.-Heisebeck, preiswert zu mieten. Tel. 0 55 74 / 7 95

Borken-Großenengl., 3 ZKB, 82 qm, Neubau-Whg. ab sof. zu verm.
Tel. 0 56 82 / 12 87 ab 13 Uhr

Su. Nachmieter z. 1.12. od. später in Gilsberg, f. 3 Zi. m. Einbauküche, 60 qm, Autoabstellpl., Garten- u. Terrassenmitben., Sat-Antenne, neu renov., DM 540,- Kaltm.
Tel. 0 66 96 / 76 66

Nachmieter ges. in Schbg.-Martinsh., 4 ZKB, 100 qm, 10,- DM, auf 2 Etagen z. 1.1.97. Tel. 0 56 01 / 53 51

2 1/2 ZKB in Btl., 60 qm, 690,- DM kalt + KT zum 1.1.97.
Tel. 05 61 / 49 28 58

Vermietungen

Suche Nachmieter f. 2 ZKB, 58 qm in Naumburg z. 1.2., evtl. früher.
Tel. 0 56 25 / 41 06

Büroräume, 69 qm, Industriegeb. BN-Großenr. sof. frei.
Tel. 0 56 01 / 8 65 19

2 ZKB/ZWC, 68 qm, ZH, Garage, WBS erforderlich., 830 DM warm, 1200 DM KT, behindertengerecht in Guxhagen-Bü. Tel. 0 56 65 / 32 92

3 ZKB, 76 qm, DG-Whg./Blk., 9,- DM/qm mit WBS in Schauenburg-OT.
Tel. 0 56 01 / 26 95

Arolsen-Wetterb.: N. See, OG-Whg., 74 qm, m. Gar., in 3-Fam.-Haus, 850 DM. Tel. 0 56 31 / 56 35 20

Komfort-Stadtwohnung in Melsungen zum 01.01.97, 120 qm, Neubau.
Tel. 0 56 65 / 94 84 74

Spieskappel, Dachw., 99 qm, incl. Keller/Garten, Kaltm. 875,-.
Tel. 0 56 35 / 12 38

Guxhagen, 4 ZKB, Balkon, 720,- DM kalt + NK, frei ab 1.1.97
Tel. 0 56 65 / 36 88

Wohnung in Edermünde zu vermiet. 3 ZKB + 2 Balkone, 72 qm.
Tel. 0 56 65 / 69 87

Top-Appartement im Wohnpark Blaumühlengäßchen, FZ, 50 qm, DG, Terrasse, KM 550,-, Erstbez. mögl. ab 1.3.97. Tel. 0 56 03 / 25 74

Wohnung in Diemelstadt-Wrexen, ruh. Wohnl., mod. Altb., 58 qm, 2 ZKB, ZH, 2 Keller, Grundstück, Grundm. 406,- DM + NK, zum 01.02.1997, Nichtraucher, keine Tiere.
Info 0 56 42 / 87 19 (Mieter) oder 02361/42142 (Vermieter)

Mietgesuche

Suche im Raum Staufenberg Unterstellmöglichkeit o. ganze Scheune zu mieten. Tel. 0 55 43 / 7 81

Suche 2 ZKB in Fritzlar z. nächstmögl. Termin bis 600,- DM warm.
Tel. 0 56 03 / 66 80

KFZ/Zubehör

4 M+S-Reifen m. F. (165/70 R 13) preisw. abzugeben.
Tel. 0 56 24 / 87 28 nach 20 Uhr

M+S 185/70 R 14, 5-Loch f. Toyota-Camry. Tel. 05 61 / 82 55 38

Mitsubishi Lancer GLX Autom., Bj. 85, TÜH 11/98, 94 Tkm, 75 PS, SSD, R/C sehr gepf., Garagen-Wagen, VB 3200,- DM. Tel. 0 55 43 / 8 02

Ford Fiesta an Bastler zu verk., TÜV 3/97, VB 500 DM.
Tel. 0 56 74 / 69 12

Mercedes + BMW (andere Mod. auf Anfrage), Bj. 90 - 96, kauft
Tel. 05 61 / 81 79 26

Kfz-Vers. Zweitwagen 85 % I
INFO: 05 61/89 98 37

**ANHÄNGER
ESKUCHE**
Pferdeanhänger
Vorführmodelle zu günstigen Preisen.
Lohfelden, 05 61 / 51 88 05

KFZ/Zubehör

✓ Jeden Samstag:
privater Automarkt beim
Kraftwerk Borken von 9-16 Uhr
- teilweise überdacht -

Ein Beispiel von mehr als 1000:
Einer der größten EU Importeure Deutschlands vermittelt Ihnen Ihr Auto nach Wunsch bei nahezu freier Farb- und Ausstattungswohl. Wählen Sie Ihr Fahrzeug aus 16 verschiedenen Fabrikaten aus.

Polo 60 Color
bei uns 18.990,-
statt 21.470,-
unverbindliche Preisempfehlung des Herstellers/Importeurs

Fordern Sie unsere 96 seitige Preisliste kostenlos an.

Audi • BMW • Ford • Opel • VW
Peugeot • Citroen • Fiat
Renault • Saab • Seat • Volvo
Nissan • Honda • Rover • Jaguar

Kahl Autoplus GmbH,
D-34320 Söhrewald-Wellerode
Tel. 05608/949686, Fax 949698

Motorräder

Vespa PX 80 Lusso, schwarz, viel Chrom u. Zubeh., Topzust. FP 2.000,-
DM. Tel. 0 56 05 / 61 71

YAMAHA-LAAKS
Motorräder - Roller - Bekleidung
34281 Gudensberg - Deute
Tel. 0 56 03 / 93 17-11

Reise und Erholung

Bekannt gutes Ferienhaus in St. Petersburg, Florida, zu vermieten, bis 6 Pers., großer Pkw vorhanden, 3 Min. z. Golf v. Mexiko, deutschsprachige Betreuung vor Ort, Fordern Sie einen Prospekt an:
Tel./Fax 0 55 05 / 9 64 32

Reiterferien mit 60 Islandpferden!!
Ferienreitkurs „Kleines Hufeisen“! Neue Reithalle!! Weihnachtsferien noch Plätze frei, Hausprospekt bitte anfordern: Burgwald-Trekking, E. Muth, 35117 Simtshausen, Tel. 0 64 23 / 78 83, Fax-Nr. 48 34

Sylt Westerland, 2-Zi.-FeWo Strandnähe, zentrale Lage.
Tel. 0 56 09 / 10 80 o. 22 55

Nordseeheilbad Büsum, 2-Zi.-FeWo, Strandnähe.
Tel. 0 56 09 / 10 80 o. 22 55

Dänemark: Nord- u. Ostsee gepf. Fhsr mit Komfort, Weihnachts-, Oster- und Sommerferien.
Tel. 05673/2269

„Stern's FeWo“, gepflegte FeWo f. 2-10 Pers., idyll. gelegen, Nähe Ostsee, ganzjährig geöffnet.
Tel. 04382/239, Fax 04382/1539

Sylt, FeWos in reetged. Friesenhaus mit Garten in Westerland.
☎ 06456/628

Sylt-List, gemütl. App. frei, Tier erl., Pers. + Woche = 360,- DM.
Tel. 0 46 51/87 74 95
od. 0 46 51 / 95 10 26

Nordseeinsel Amrum, neue Komfort-Ferienwohnungen, Farbfern., Tel., Geschirrsp., u.v.m., Prospekt anfordern. Fam. Schnoor, Taft 18a, 25946 Norddorf, Tel. 0 46 82 / 13 18 od. 22 80.

FeWo Ostsee Hohwachter Bucht Sehlendorf, 4-5 Pers. (Fahrservice mögl.)
Tel. 05605/70433, Fax 70634

Florida Traumhaus mit Pool, ca. 3 Min. zu Fuß zum Strand am Golf von Mexiko zu verm. Tel. 05601/1351

Reise und Erholung

Der Sonne entgegen...
Traumurlaub 1997 in Südsanien, komf. Bungalow am Meer zu verm. Info Tel. 0 56 08 / 56 63 ab 18 Uhr

Ferienhaus im Wallis (Schweiz) Blick aufs Matterhorn, 1800 m hoch, zentral gelegen im Ski- und Wandergebiet. ☎ 0 56 01 / 86 147

Komfortable FeWo im Bayerischen Wald, 6 km v. Passau zu vermieten.
Tel. 0 85 05 / 18 40

Florida, Golf v. Mexiko, wunderschönes FeHaus in Naples vermietet
Tel. 0 52 23 / 49 96 20

Unterricht/Nachhilfe

Trompetenunterricht für Kinder u. Jugendliche. Tel. 05 61 / 58 34 47

Exam. Musikpäd. g. Unterricht f. Gesang, Querfl., Klavier, Gitarre, Keyb., Cello, Saxoph., Hausbes.
Tel. 05606/7653

Förderunterricht, Nachhilfe, Hausaufgabenbetreuung u. Erwachsenenbildung.
Lernhilfe Wolfhagen, 05692/995111
Lernhilfe Baunatal, 0561/4913493

Erteile qualif. Nachhilfe in Mathe, Physik, Chemie, Englisch und Elektrotechnik bis 13. Schuljahr u. Berufsfachsch.
Tel. 05683/1690

Nachhilfe f. Computereinsteiger sowie Hilfe bei Problemen, Windows '95, Hard- und Software.
☎ 0 56 82 / 66 72 oder 0 56 82 / 69 36

Erfahr. Sängerin erteilt qualif. Gesangsunterricht. Komme auch ins Haus. Tel. 05 61 / 2 39 64

Musiklehrer in Lohfelden für Klavier, Gitarre, Block/Querflöte u. Saxophon. Anfragen unter Tel. 0561/519122

Romanistin gibt franz. Nachhilfe.
Tel. 0 56 01 / 8 61 36

Erteile qualif. Nachhilfe in allen Fächern bis 10. Schuljahr.
Tel. 0 66 91 / 56 12

Nachhilfe in Französisch, 9. Klasse, in Niedenstein gesucht.
Tel. 0 56 24 / 24 22

Erteile Nachhilfe in Deutsch, Mathe, Englisch. Tel. 0 56 65 / 60 38

Lehrerin erteilt preiswert und engagiert privaten Klavier- und Flötenunterricht für Kinder (Anfänger).
Tel. 05 61 / 52 27 27

LERNWIESE: Förderunterricht i. a. schul. Fächern, Therap. b. Legasthenie u. Rechenschwäche. Tel. 05605/7346

Baumarkt

Ich montiere für Sie alles
Holzdecken, Wandpaneele, Fertigparkett, Laminat, Türen, Fenster, Dachausbau, Trennwände, Küchen, Rigips, Regale zum Festpreis.
Tel. 05605/5523 Ø a. Fax

Parkett und Dielen selbst renovieren m. Schleifmaschinen aus Lahntal.
Tel. 0 64 20 / 9 31 40

Holzdecken, Rigips,
Trockenestrich, Möbel, Fertigparkett, Parkett, Dachausbau, moderne Metalldecken, Fenster u. Türen.
Tel. + Fax 0 56 62 / 64 91 od. Tel. 01 71 / 5 22 80 21

Geldmarkt

BARKREDITE

Vermittlung Wedekind • Finanzierung aller Art Kleinkredite bis 200.000,- DM.

Auch bei Kontoüberzug und für Umschuldung. Angebot z.B.

4.000,- DM	73,60 DM
10.000,- DM	174,00 DM
15.000,- DM	284,00 DM

8.000,- DM Spezialkredit ohne Schufa-Auskunft. Effekt. Jahreszins 9,89 % • Laufzeit 72 Monate (auch ohne Ehepartner möglich). Darlehen für Hauskauf oder Umbau ohne Eigenkapital.

Auch ein Mitarbeiter in Ihrer Region.

☎ 05 61 / 77 36 58

Barkredite bis 150.000,- DM zu 8,5% Zins p.a., LZ 36-120 Monate

Zum Ablösen bestehender teurer Kredite, als Zusatzkredit, bei Kto. Überzug, z.B.

DM 10.000,- mitl. 160,50 - DM 15.000,- mitl. 240,60
DM 25.000,- mitl. 401,10 - DM 40.000,- mitl. 641,70

Laufzeit 84 Monate, effektiver Jz. 9,53%
vermittelt: **FINANZSERVICE FISCHER**
Im Kamp 6a, 34225 Baunatal, Tel. 0561/494580
Ohne Vor-, Anfahrts-, Bearbeitungskosten!

Garten/Landwirtschaft

Schmuckzweige/Sonderangebot!
Latschenkiefer, Tanne und Fichte in Sorten, Korkenzieherhasel, usw.
Privat: Am Heckchen 5
Tel. 0 56 02 / 55 29, Fax 0 56 02 / 30 06. Top Anfahrt: Melsungen-Günsterode, Lichtenauer Str. - Batzweg - rechts bis Baumschule Ingrid Meyer

Repariere Rasenmäher, schleife elektr. Heckenscheren.
Tel. 05 61 / 49 57 20

Gesundheitswesen

Mobile med. Fußpflegerin Bad Ernstal Eberstraße 11

Helga Potoczny Tel. 05624/8117

Komme ins Haus!

Foto/Optik

Überspiele N8 SUP 8 auf Video.
Tel. 0 56 24 / 92 50 49, Hahn

Bürobedarf

● **Neue und gebrauchte Kopiergeräte Fachhändler mit Service B. Donnerstag Immenhausen ☎ 0 56 73 / 77 55**

Tiermarkt

Hochtragendes Rind, rot/weiß in Alpenfeld zu verk., Preis VB
Tel. 0 56 86 / 14 64

Su. Pensionspferd zum Beistellen zu meiner Trakehnerstute.
Tel. 0 56 25 / 14 51

Staffordshire Bullterier Welp. zu verkaufen. Tel. 01 72 / 7 46 40 71

Nehme Pferde in Pension
Aussiedlerhof, Ortsrandlage, Weide, Auslauf und Grünland zur Heugewinnung vorhanden. Futter u. Pflege kann zum Teil übernommen werden.
Tel. 0 66 96 / 2 34

Farbkanninchen-Jungtier verkauft

Tiermarkt

Junghundeausbildung u. Erziehung
Tel. 05 61/81 97 72

Nehme Katzen und Hunde in liebevolle Pflege. Tel. 05683/8025

Bekanntschaffen

Sie, 38/170, vielseitige Interessen, sucht IHN, ehrlich und kinderlieb. Zuschriften unter Chiffre 21278 an den Verlag.

Einsamer Mann, 44, sucht einsame Frau für die schönste Sache der Welt. Zuschriften unter Chiffre 21279 an den Verlag.

Bin 28, m., möchte Dich über diese Anzeige kennenlernen. Zuschriften unter Chiffre 21280 an den Verlag.

Junge Zahnärztin, 34 Jahre, eine junge Top-Frau mit Pfiff und Power, strahlendem, natürlichem Wesen, liebt neben Musik, Konzerten ein gepflegtes Zuhause, ist sportlich aktiv, herrlich spontan und begeisterungsfähig, zärtlich und romantisch. Bitte melden! Inst. Roswitha, Kassel, Hugo-Preuß-Str. 20, Tel.: 0561 / 3 52 54

Bildhübsche Werbeassistentin, 29 Jahre, eine Traumfrau von Jeans bis Abendkleid mit Klasse und Sexappeal, Top-Figur und langer Haarmähne, sportlich aktiv, spielt Tennis, fährt Ski, segelt, hat Sinn für Häuslichkeit und Harmonie, ist frei für einen niveauvollen Mann. Inst. Roswitha, Kassel, Hugo-Preuß-Str. 20, Tel.: 0561 / 3 52 54

Erfolgreicher Geschäftsführer, 38 J., ein Traummann, dabei ungemein charmant, feinfühlig, rücksichtsvoll und großzügig. Da geschäftlich stark eingespannt, schätzt er die Privat-sphäre sehr, liebt die Sonne, das Meer, Segeln, Tennis, Skifahren, Theater und Konzert, sucht „Sie“ auch gern mit Kindern, über Inst. Roswitha, Kassel, Hugo-Preuß-Str. 20, Tel.: 0561 / 3 52 54

Dr. Architekt/ Diplom-Ingenieur, 46 Jahre, in jeder Beziehung ein Klassenmann, charmant und verantwortungsbewusst, sucht Partnerin! Interesse an Kultur und Kunstgeschichte, Politik, Musik, Reisen, Freizeitsport, ersehnt sich Kontakt mit einer gefühlvollen, feinsinnigen Frau für eine dauerhafte Beziehung seines zweiten Lebensabschnittes, Kinder sind willkommen! Inst. Roswitha, Kassel, Hugo-Preuß-Str. 20, Tel.: 0561 / 3 52 54

Sandra - 23 Jahre, ist eine hübsche junge Frau mit langem Haar, sehr zärtlich und verschmüht. Man sagt, daß ich sexy aussehe, aber in Wirklichkeit bin ich häuslich, koche und verwöhne meinen Partner sehr gern. Wenn Du treu bist und mich kennenlernen möchtest, ruf mich bitte an, über die K P V GmbH, Kassel, Tel.: 0561 / 3 68 63

Angelika, 43 Jahre, Witwe, sehe gut aus, habe eine hübsche Figur und bin leider etwas vollbusig, sehne mich nach Nähe, Wärme und Zärtlichkeit. Liebe Haus und Garten, fahre einen Wagen und bin unabhängig. Anruf für Angelika bitte über die K P V GmbH, Kassel, Tel.: 0561 / 3 68 63

Bekanntschaffen

Bildhübsche junge Witwe, Birgit, 36 Jahre, eine fröhliche junge Frau mit erotischer Ausstrahlung und Anziehungskraft, sehr einfühlsam, zärtlich und lieb, dabei völlig unkompliziert und natürlich, sucht einen liebevollen Partner zum gegenseitigen Verwöhnen und Miteinander-Glücklichsein. Anruf über die K P V GmbH, Kassel, Tel.: 0561 / 3 68 63

Ich möchte Dir die Sterne vom Himmel holen, erfolgreicher Unternehmer, 44 Jahre, 185 cm groß und gutaussehend, mit stahlblauen, lachenden Augen, die voller Liebe und Wärme Dein Herz erreichen, Dich erobern und verwöhnen möchten, romantische Abende am Kamin verbringen, Reisen unternehmen, Tanzen ... für heute, morgen und für immer. Wünscht sich Kontakt zu einer zärtlichen Frau, gern mit Kind, über K P V GmbH, Kassel, Tel.: 0561 / 3 68 63

Junger, erfolgreicher Architekt, 32 J., moderner, sportlicher Typ, zärtlich und feinfühlig, sucht eine liebevolle, treue Partnerin. Wo bist Du, der ich alles geben darf, was uns zum glücklichsten Paar der Welt macht? Deine Liebe möchte ich spüren, Deine Zuneigung fühlen, mein Herz wartet auf Dich, ruf mich bitte an, über K P V GmbH Kassel, Tel.: 0561 / 3 68 63

Suche Wärme und Zärtlichkeit - biete Liebe und Geborgenheit! Bin Witwer, 52 Jahre, lebe in wirtschaftlich besten Verhältnissen, kann einer Frau beinahe alles bieten, bin großzügig und habe ein gutes Herz. Wo finde ich meine Herz-Dame, mit der ich schöne Reisen unternehmen, tanzen, träumen und in Liebe in die Zukunft gehen kann? Bitte rufen Sie an! K P V GmbH, Kassel, Tel.: 0561 / 3 68 63

Hannelore, eine einfache, herzengute 44jährige Witwe, 163 cm groß, häuslich, ungebunden, mit PKW, sehr hilfsbereit und liebevoll, sucht Glück und Geborgenheit bei einem treuen Mann. Anrufe für Hannelore bei der Senioren-Vermittlung GmbH, Kassel, Tel.: 0561 / 31 48 90

Charmante Witwe, 56 J., wesentlich jünger aussehend, mit schöner, weiblicher Figur, anpassungsfähig und liebevoll. Sie ist finanziell gut gestellt, unternimmt gern etwas mit ihrem Auto, ist aber sehr einsam im Herzen. Gern möchte sie einen warmherzigen Mann kennenlernen, über die Senioren-Vermittlung GmbH, Kassel, Tel.: 0561 / 31 48 90

Liebevolle Witwe/ ehemalige Schneiderin, 62 Jahre, junggeblieben und schwungvoll, mit viel Herz und Humor, eine gute Hausfrau, liebt die Natur, Blumen, nette Unterhaltung und Harmonie, wünscht sich auf diesem Wege, einen aufrichtigen Mann kennenzulernen, über die Senioren-Vermittlung GmbH, Kassel, Tel.: 0561 / 31 48 90

Herzenswunsch! Polizei-Beamter, 58 Jahre/Witwer, ausgesprochen sympathische Erscheinung, ein Mann mit Herz und Humor, Unternehmungsgeist und Sinn für Harmonie und Häuslichkeit, fährt einen schicken Wagen, sucht eine liebevolle Frau, die er verwöhnen und ehren möchte. Bitte rufen Sie an, bei der Senioren-Vermittlung GmbH, Kassel, Tel.: 0561 / 31 48 90

Bekanntschaffen

Sympathischer Techniker, 65 J./ Witwer ohne Anhang, gepflegt und junggeblieben, gesund, mit Humor und positiver Lebenseinstellung, unternimmt gern Reisen (Auto vorhanden), mag Musik, Tanzen, gute Gespräche und ein harmonisches Heim, wünscht sich durch diese Anzeige, einer lebenswerten Frau zu begegnen, über die Senioren-Vermittlung GmbH, Kassel, Tel.: 0561 / 31 48 90

Charmanter Witwer, Bau-Ingenieur a. D., 71 Jahre, sympathische Erscheinung, groß, vital und gesund, fährt einen Wagen, unternimmt gern Reisen, Spaziergänge, liebt Geselligkeit ebenso wie ein schönes Heim, möchte eine liebevolle Frau kennenlernen, über die Senioren-Vermittlung GmbH, Kassel, Tel.: 0561 / 31 48 90

Hübsche 27jährige Arzthelferin, mit langem Haar und lustigen Augen, naturverbunden, romantisch und gefühlbetont, mag Sport, Urlaub, Musik, Romantik, möchte durch diese Anzeige einem liebevollen Mann mit christlicher Grundeinstellung begegnen, über die Christliche Partnervermittlung GmbH, Kassel, Tel.: 0561 / 3 89 84

52jährige Beamten-Witwe, ohne Anhang, hübsch, gepflegt, eine Frau mit Frohsinn und Herzlichkeit, gute Hausfrau und Köchin, liebt die Natur, Wandern, Haus und Garten, möchte nicht allein bleiben. Kontaktaufnahme bitte über die Christliche Partnervermittlung GmbH, Kassel, Tel.: 0561 / 3 89 84

Verkaufsleiter, 46/180, moderne, jung gebliebene Erscheinung, mit Herz und Charme, liebt Reisen, Musik, Tanzen, Theater, gepflegte Häuslichkeit, wünscht sich Kontakt zu einer romantischen, lebenswerten Partnerin über die Christliche Partnervermittlung GmbH, Kassel, Tel.: 0561 / 3 89 84

Sympathischer Dr. med. Zahnarzt mit eigener Praxis, 36/182 / Witwer, gutaussehend, pflichtbewußt und treu, ein Familienmensch, möchte durch diese Anzeige eine liebevolle Frau und Mutter für seine kleine Tochter kennenlernen. Bitte rufen Sie an, über die Christliche Partnervermittlung GmbH, Kassel, Tel.: 0561 / 3 89 84

Moderner junger Industrie-Kaufmann, 28/185, sportlich aktiv, unternimmt gern Reisen, Autotouren mit seinem flotten Wagen, mag Musik und Tanzen, Romantik und gute Unterhaltung, möchte gern eine aufrichtige junge Frau kennenlernen - Kind kein Hindernis - über die Christliche Partnervermittlung GmbH, Kassel, Tel.: 0561 / 3 89 84

Zu verschenken

Spülmaschine, 5 J. alt, leicht defekt, zu verschenken. Tel. 0 56 09 / 74 24

Helle 4-sitz. Polstergarn. m. abnehm. Kissen, 1 Eszimmertisch, 1 Fernsehsessel u. mehrere Stühle. Tel. 0 56 84 / 74 56

Wohnzimmercouch m. 2 Sesseln, braun/beige, Cord/Leder, zu verschenken Tel. 0 56 62 / 48 93

Veranstaltungen

AXEL TRAXEL, DJ f. jung u. alt, Live-Gesang, Stimm., dtsh. Volksm., Oldies.
☎ 05676/345, Fax 925034



20.

**Weihnachtsmarkt
in Fritzlär**

06. - 08.12.96
10.00 - 19.00 Uhr

Über 70 Aussteller:

Veranstalter:

Werbegemeinschaft Fritzlär

Freitag, 06.12.96

15 - Weihnachtsmusik mit T. Ellenberger (Livemusik Marktplatz)
17 Uhr Der Nikolaus kommt (Marktplatz) Verteilung der Stutenmänner

Samstag, 07.12.96

14 - Weihnachtsmusik mit T. Ellenberger (Livemusik Rathaus)
15 Uhr Iris David Knix-Knox der Kosperspaß (Jugendzentrum)
16 Uhr 1. Gänseverlosung (50 Stück Rathaus)
16.30 Uhr Gem. Chor Obermöllrich (Marktplatz)
17 Uhr Posaunenchor Werkel (Marktplatz)

Sonntag, 08.12.96

14 Uhr -MGV Werkel (Marktplatz)
15 Uhr Bläserchor Homburg (Rathaus)
16 Uhr Iris David Knix-Knox der Kosperspaß (Jugendzentrum)
16 Uhr 2. Gänseverlosung (50 Stück Marktplatz)
16.30 Uhr Posaunenchor Geismar (Rathaus)

Große Krippenausstellung im Stiftssaal am Domplatz vom 6. - 15. Dezember!

Verschiedenes

Sie planen eine Feier? Wir haben die passende Musik, für jede Gelegenheit.
»Duo the Entertainers«
Tel. 05622/2893

Nikolaus für Heiligabend in Fritzlär gesucht. Tel. 05 61 / 40 23 43

Richte Ihren Computer ein. Hilfe bei Problemen. Tel. 0 56 76 / 81 56

Reiki - ein Weg in die Lebensfreude u. zu mehr Gesundheit. Regeln. Treffen z. Austauschen u. Kennenlernen. I. Kuhn, Reiki-Lehrerin u. Auto-Soma-Beraterin, Tel. 0 56 08 / 27 57

JETZT! Natürliches Vitamin C - Acerola - sehr preiswert. Tel. 0 56 64 / 67 02

Life Musik u. Gesang „Natur“ (ohne Lautsprecher, akustisch) Für Ihre Feier die besondere Note
Tel. 0172/7138057 o. 05683/222 u. 53 63

Liebe u. zuverl. Kinderfrau ges. f. d. Betreuung v. 2 Kleinkindern in Staufenberg-Landw. Tel. 0 55 43 / 29 90 ab 20 Uhr.

Durch richtiges Essen auf angenehme Art und Weise schnell Gewicht verlieren. Mit Wake up verlieren Sie bis zu 20 Pfund in 4-6 Wochen.
Info Tel. 0 56 82 / 73 04 43

Unique-Cosmetic
Ihr persönl. Kundenservice.
Tel. 05 61 / 4 91 14 38

Verschiedenes

STRAUSS SYSTEMS

- Ton + Lichtverleih
 - Discoververanstaltungen
- ☎ 05 61 / 7 39 09 77

Neu: Die Jens-Man-Band (Solo!)
Tel. 05604/1371

Preisw. Möbeltransporte u. Montage.
Tel. 0561/5102476 o. 0171/4763720

Bäume fällen, auch schwierige Fälle, mit Abfuhr. Tel. 05661/2027 od. 0161/5613959

Verleih von Fest- u. Partyzelten in versch. Größen. Tel. 05662/5582

DUO LIFE STYLE m. Elvis Showteil live. Musik à la Carte (Demovideo).
Tel. 0172/7138057 od. 05683/222 und 5363

Mas Palomas für Sie die richtige Tanzmusik. ☎ 0 56 08 / 39 76 und ☎ 0 56 22 / 43 26

Duo California spielt für Sie die richtige Tanzmusik.
☎. 0 56 65 / 52 20

Fensterputzen blitz und blank (nach Hausfrauen-Art) ☎ 0561 / 81 97 72

Alleinunterhalter. Tel. 0561/582232

Die Sound-Boys 2 Mann-Band bucht vor. ☎ 0 56 02 / 47 80

Duo Evergreens, Musik - Tanz - Stimmung. Tel. 0 56 31 / 89 61 oder 0 56 95 / 10 13

Gäste? Showeinlagen vom Profi, lebende Wachspuppen, Steptanz, Travestie, Fragen? 05 61 / 89 55 55

Haushaltsauflösungen und Entrümpelungen besenrein.
☎ 0 56 09 / 69 78

Eine Zauber- und Illusionsshow für alle Anlässe. Cortini und Ann,
☎ 0561/513179

2-Mann-Kapelle hat noch Termine frei.
Tel. 05605/6621

Essen und gesund abnehmen mit Herbalife. Tel. 0 56 35 / 92 18

Tanz- u. Unterhaltungsmusik für jung und alt für alle Gelegenheiten vom OK Team. ☎ 05694/1402

Sandstrahlarbeiten ☎ 0 56 92 / 22 58

Lifemusik, die Musik mit Piff aus den 50er-90er Jahren (Frankieboy)
Telefon 0 55 43 / 35 50

Hochwertige Restauration antiker Möbel, auch Weichholz.
☎ 0 56 63 / 17 85

Astrologie vom Profi. Kartenlegen.
Tel. 05665/1208

Abnehmen mit Erfolg - Fit for Life, mit Herbalife. ☎ 0561/497978

ONE MOBILE DISCOTHEK
☎ 0 56 05 / 59 10

Verschiedenes

Top-Alleinunterhalter, beste Referenzen.
☎ 0 56 81 / 55 85

Ihr Herbalife-Berater in der Nähe, Abnehmen ist möglich!
Tel. 05609/7584

Umzüge, Kleintransporte u. Haushaltsauflösungen mit Wertanrechnung, kostengünstig. Tel. 05605/94790

Magie u. Illusionen für Erwachsene sowie lustige Zauberei für Kinder. Les Novaris, ☎ 0 56 22 / 49 86

Night-Train, Top Musik für Ihre Veranstaltung. 1-Mann bis 5-Mann-Band, buchen Sie unter Tel. 0561/8022938 (tagsüber), 0561/8200706 (abends)

Intern. Tanzmusik „live“, The Happy Boys. ☎ 0561/41241 o. 471893

Mobile Disco mit Power Musik u. Lichtanlage. ☎ 0 56 07 / 5 05

Musik live - Alleinunterhalter zum Tanz, zur Unterhaltung, dezent, nie zu laut. Sie wählen gut.
☎ 0 56 56 / 268

Alleinunterhalter, Std. DM 50,-
Tel. 06452/1518

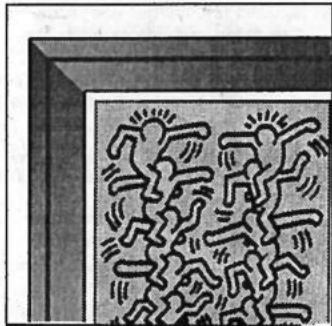

**Schöne Kunst
effektiv berahmt**

Von der kleinen Aufmerksamkeit bis zum wertvollen Original - gerne beraten wir Sie individuell.

**Das persönliche
Geschenk**

Zum Geburtstag oder zu einem festlichen Anlaß. Als Dankeschön für eine nette Einladung. Für jemand, dem Sie gerne eine Freude bereiten möchten. Oder einfach für Sie selbst.

Sprechen Sie mit uns.
Freitags bis 20 Uhr



**WOHLKOPF
KUNST &
RAHMEN**
Lindenstrasse 26 - 28
34537 Bad Wildungen
Tel. + Fax 0 56 21 / 7 23 27

Verschiedenes

Die mobile Disco Galaxis mit Lichtanlage, Lasershow, Verleih.
☎ 05 61 / 51 68 61
od. 01 77 / 2 39 51 77

Alleinunterhalter ☎ 0 56 73 / 21 39

Bach-Blüten Beratung
Tel. 0 56 22 / 53 89

„Eine Show, von der man spricht“
Marconi und Maggy - humov. Zauberei, Illusionen, Unterhaltung mit Niveau. - auch Kinderzauberei.
☎ 05 61 / 55 160

Ich habe 45 kg abgenommen, dank Herbalife! Neugierig: 05601/86324

Tanz-Unterhaltung für alt und jung, 1-2 Mann-Band. ☎ 0561/406163

Super 1-Mann-Kapelle, die richtige Musik für Ihre Feier.
☎ 0 56 05 / 66 21

Kinderkarussell
Tel. 05544/91054

Lege Tarotkarten als Lebenshilfe
Tel. 0 56 22 / 53 89

Herbalife, Beratung, Betreuung und Verkauf. ☎ 0561/516147

Schlank und gesund mit Trennkost - schnell zu erreichen und für immer zu behalten. Nette Gruppe in Fritzlär.
Tel. 05 61 / 49 40 09

Alleinunterhalter hat noch kurzfr. Termine frei. Tel. 05621/73526

Top 2-Mann-Band hat Termine frei!
Tel. 0661/77155

ACTION DISCO - Die mobile Disco und Vermietung. Tel. 05665/1768

Das Spitzen-Duo „GERT & CARMEN“ empfiehlt sich für Veranstaltungen jeder Art mit Musik für jung u. alt.
Tel. 0561/582237

„DON ALFREDO“ 1-Mann-Schwof-Band. Musik vom Profi... Tel. 0 56 84 / 89 80

Für Ihre Feier, orient. Bauchtanz mit Niveau. ☎ 0561/822746

Bero der Zauberer - zauberhafte Unterhaltung. Zauberprogramme für jede Gelegenheit! Bekannt unter anderem von der Nordhessenschau Eschwege!
*Sichern Sie sich Ihren Termin jetzt unter Tel. 0 56 58 / 87 22

Exklusive orientalische Bauchtanz-Show f. Feste u. Veranstaltungen.
☎ 0561/8700868

Jesus liebt Dich. ☎ 0561/406468
Missionswerk Heukelbach

Kein Suchen - Party buchen
Tel. 0 56 03 / 58 07 ab 19 Uhr

Tanzmusik - Oldies - Stimmung für Ihre Feier. Tel. 0561/823726

Les Copains, Tanzmusik vom Feinsten.
Tel. KS 887473 od. 283619

BAUEN WOHNEN SANIEREN

Gemütlichkeit mit gutem Gewissen



(wnp). Besinnliche Stunden am warmen Kachelofen sind der Traum vieler. Wer sich diesen Wunsch erfüllt, tut nicht nur etwas für das eigene Wohlbefinden, sondern auch für die Umwelt. Holz als Brennstoff heizt klimaneutral, da es nur soviel CO₂ freisetzt, wie es während der Wachstumsphase aufgenommen hat. Zudem macht ein Kachelofen in der Übergangsphase den Betrieb der Zentralheizung weitgehend überflüssig und reduziert so die Verbrennung fossiler Brennstoffe. Voraussetzung für diese Vorteile: ein moderner Schornstein. Bauherren sollten daher von Anfang an den Bau eines Schornsteins mit Keramik-Innenrohren vorsehen.

Foto: AdK

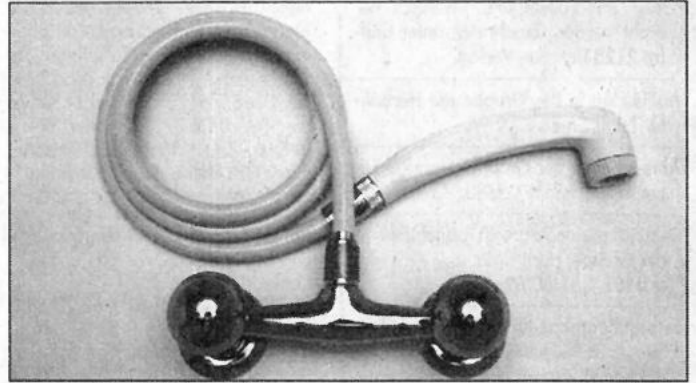

(wnp). Der Einbau einer wassersparenden Dusche schon nicht nur die wertvollen Trinkwasserressourcen, sondern hilft auch, die benötigte Heizenergie für warmes Wasser drastisch zu reduzieren. So bietet beispielsweise eine RST-Turbulenzdusche den gleichen Duschkomfort mit nur 50 Prozent der ursprünglich benötigten Wassermenge. Wassersparende Duschen erfordern allerdings qualitativ hochwertige Duschschläuche, da hier wegen der verkleinerten Durchflußquerschnitte ein höherer Rückstaudruck entsteht. Die RST-Duschschläuche sind deshalb aus gewebeverstärktem, druckbeständigem Kunststoff gefertigt und verfügen über robuste Metallanschlußbuchsen. Erhältlich sind die knickfesten, verdrillfreien Schläuche in Bau- und Heimwerkermärkten in vielen verschiedenen Längen bis zu 2 m, damit auch sehr große Personen beispielsweise in der Badewanne stehend komfortabel duschen können.

Foto: RST

Jetzt größer
noch moderner
Riesenauswahl an
Beleuchtungskörpern aller Art

Bei uns keine Parkprobleme
Donnerstag bis 20 Uhr geöffnet

Langer Samstag bis 18.00 Uhr geöffnet

Hessens größtes
Leuchten-Fachgeschäft

Leipziger Str. 287 ● 34123 Kassel-Bettenhausen ● Tel. 05 61 / 9 51 38 60

KOLI-LEUCHTEN

5. Fahrt zum „Weihnachtsmarkt nach Lauscha und Erfurt“

6. Nachlese Eifel-Belgien-Fahrt 1996

7. Imkerfahrt 1997 an die Nordsee/Ostfriesland

Die Imkerfrauen werden gebeten, Weihnachtsgebäck, Kuchen oder Stollen mitzubringen. Kaffee und Geschirr werden gestellt. Wir würden uns freuen, wenn viele (möglichst alle) Mitglieder, Freunde und Bekannte an unserer Veranstaltung teilnehmen.

Verband der Jagdgenossenschaften und Eigenjagdbesitzer

im Altkreis Melsungen e.V. informiert:

Vertretung in der Jagdgenossenschaft

Die Satzungen vieler Jagdgenossenschaften enthalten über die Mustersatzung hinausgehende Regelungen in bezug auf das Vertretungsrecht in der Jagdgenossenschaftsversammlung, dabei ist häufig geregelt, daß sich ein Jagdgenosse nur durch bestimmte Personen vertreten lassen kann. In diesem Zusammenhang ergeben sich des öfteren Fragen, auf die nachfolgend eingegangen werden soll.

- Anwaltliche Vertretung

Gemäß der Bundesrechtsanwaltsordnung ist ein Rechtsanwalt der berufene Vertreter in allen Rechtsangelegenheiten. Die Beschlußfassung in einer Jagdgenossenschaftsversammlung stellt eine Rechtsangelegenheit dar, so daß der Ansicht zuzustimmen ist, daß eine Vertretung durch einen bevollmächtigten Rechtsanwalt zulässig ist.

- Eheleute in Gütergemeinschaft

Nach den Vorschriften der Mustersatzung können Gesamthandseigentümer ihr Stimmrecht nur einheitlich ausüben und haben dem Jagdvorstand schriftlich einen Bevollmächtigten zu nennen. Gemäß BGB ist eine Gütergemeinschaft als Gemeinschaft zu gesamten Hand ausgestattet. Eine schriftliche Bevollmächtigung des allein erscheinenden Ehegatten ist daher erforderlich.

- Eheleute in Zugewinnngemeinschaft

Gemäß BGB verwaltet in der Zugewinnngemeinschaft jeder Ehegatte sein Vermögen selbständig. Erscheint in einer Jagdgenossenschaftsversammlung der Ehegatte, der nicht Eigentümer des Grundstückes ist, so ist eine schriftliche Bevollmächtigung erforderlich.

- Künftige Erben

Gemäß BfG bilden die jeweiligen Grundstückseigentümer eine Jagdgenossenschaft. Solange ein Eigentümer noch im Grundbuch steht, hat er eine Person, die ihn in der Genossenschaftsversammlung vertreten soll, schriftlich zu bevollmächtigen.

- Minderjährige Kinder

Eltern vertreten ihr Kind gemeinschaftlich. Übt aber lediglich ein Elternteil das Stimmrecht für das Kind aus, ist grundsätzlich von einer stillschweigenden Ermächtigung zur Alleinvertretung auszugehen. Der Nachweis einer schriftlichen Bevollmächtigung ist nur dann erforderlich, wenn konkrete Anhaltspunkte dafür gegeben sind, daß der andere Elternteil eine Alleinvertretung nicht billigt.

- Anderer Jagdgenosse

Im Falle der Verhinderung kann sich ein Jagdgenossenschaftsmitglied gemäß der Mustersatzung der Jagdgenossenschaften von einem anderen Jagdgenossen vertreten lassen. Die schriftliche Bevollmächtigung ist dem Jagdvorstand vorzulegen.

Grünlandumbruch zur Einrichtung von Wildäckern

Eingriffe in Natur und Landschaft sind nach dem Hessischen Naturschutzgesetz Veränderungen in der Gestalt oder der Nutzung von Grünflächen, durch die der Naturhaushalt, die Lebensbedingungen der Tier- und Pflanzenwelt sowie das Landschaftsbild, der Erholungswert oder das örtliche Klima erheblich oder nachhaltig beeinträchtigt werden können.

Der Umbruch von Dauergrünland gehört zu diesen Eingriffen und ist daher vorher von der Naturbeschutzhbehörde zu genehmigen.

Sollten Jagdpachtverträge Gestattungen zur Anlage von Wildäckern enthalten, so könnte damit die falsche Annahme verbunden werden, daß damit auch der Grünlandumbruch erlaubt wird. Konflikte mit dem Naturschutzrecht sind dann ohne vorherige naturschutzrechtliche Genehmigung zu erwarten. Im eigenen Interesse sollte daher bei Vereinbarungen mit dem Jagdpächter stets auf diesen Tatbestand hingewiesen werden.

vhs-Ausstellung

Die Malsfelder Töpferstube lädt am Sonntag, dem 24.11.1996, von 11.00 - 18.00 Uhr zu einer Ausstellung ein.

Gezeigt werden Keramik, Seidenmalereien, Puppen- und Puppenkleidung und Aquarelle.

Interessengemeinschaft Karneval Nordhessen (IKN)

20 nordhessische Vereine starten in die Narrenzeit

Die Interessengemeinschaft Karneval Nordhessen lädt zur großen Eröffnungssitzung am Samstag, 23. November 1996, um 20.11 Uhr in die Vierbuchenhalle in Melsungen-Röhrenfurth ein. Karten kann man ab sofort vorbestellen beim Kartenservice Markus Sand in Körle, Telefon 05665/2989.

Der Eintritt beträgt 8,— DM, Ausrichter ist diesmal der Karneval-Club Empfershausen.

Dieter Gimbel aus Fritzlar, Präsident der IKN, wird an diesem Abend 20 Karnevalsvereine aus der nordhessischen Region begrüßen können.

Die IKN ist ein Zusammenschluß dieser Vereine, der seit 1976 besteht. In der Gemeinschaft der Karnevalisten werden Büttreden ausgetauscht, Kostüme weitergegeben und Tips, wo man günstig Karnevalsartikel oder Orden beschaffen kann. Außerdem veranstaltet die IKN das Freundschaftstanzen der Kinder-, Junioren- und Seniorentanzgarden.

Die IKN-Eröffnungssitzung findet jedes Jahr bei einem anderen Verein statt und dient dem Vertiefen von Freundschaften und dem gegenseitigenkennenlernen.

Nach dem Programm der Eröffnungssitzung, gezeigt werden Show- und Marschtänze, Büttreden und Gesangseinlagen, können die Zuschauer auch selbst tanzen. Für das leibliche Wohl ist selbstverständlich gesorgt.

INTERESSENGEMEINSCHAFT-KARNEVAL-NORDHESSEN

Eröffnungssitzung

Samstag 23.11.1996

Vierbuchenhalle Röhrenfurth

Eintritt 8,-DM

20 VEREINE AUS NORDHESSEN HABEN FÜR SIE
EIN BUNTES PROGRAMM AUS TANZ, REDE UND
GESANG VORBEREITET.

ES FREUT SICH AUF SIE DER

eee

Empfershausen 1960 e.V.



KARTENVORBESTELLUNG

MARKUS SAND TEL. 0 56 65-29 89
JÖRG BRANDAU TEL. 0 56 61-50 547

Überarbeiteter Fahrplan der Linie 445

Melsungen-Ostheim-Hilgershausen und Ergänzungsfahrpläne Linie 442

Wie uns die Kommunale Organisationsgesellschaft Nahverkehr Schwalm-Eder, Homberg/Efze, mitteilte, wurde der Fahrplan für die Linie 445 sowie der Ergänzungsfahrplan der Linie 442 überarbeitet.

Die Linienfahrten auf der Linie 445 haben sich wesentlich geändert. Dies hängt u.a. mit den geänderten Schulanfangs- bzw. -endzeiten der Grundschule in Malsfeld zusammen.

Da das neue Fahrplanbuch des NVV erst zum Fahrplanwechsel im Mai 1997 erscheint, wird der neue Fahrplan nachstehend bekanntgemacht.

Weiterhin ist nachstehend der Ergänzungsfahrplan der Linie 442 veröffentlicht, es handelt sich hierbei um Fahrten, die zur Zeit nicht im Fahrplan veröffentlicht sind, da diese Termine speziell auf Schulanfangs- bzw. Schulendzeiten abgestimmt sind und erst nach Schuljahresbeginn festgelegt wurden.

Es besteht jedoch für jedermann die Möglichkeit, diese Fahrten im ÖPNV zu benutzen, da es sich nicht um freigestellte Schülerverkehre handelt.

Für evtl. Rückfragen steht Herr Becker unter der Tel.-Nr. 05681/775547 (NSE Homberg/Efze) zur Verfügung.

Nachstehend die aktuellen Fahrpläne:

5245

5245

445 Melsungen – Malsfeld-Ostheim – Felsberg-Hilgershausen

↓ 445

REGIONALVERKEHR KURHESSEN GmbH (RKH), Geschäftsstelle 34212 Melsungen, * (0 56 61) 92 01 43

Samsstag, Sonn- und Feiertag sowie am 06. VI. keine Verkehrsbedienung

Fahrnummer	Montag – Freitag															
	2470 003	2470 005	2470 007	2470 101	2470 103	2470 011	2470 015	2470 013	2470 105	2470 107	2470 109	2470 017	2470 019	2470 021	2470 023	
Verkehrsbeschränkungen	S	F		S66	S		S	F	S	S50	S60	S				
Anmerkungen							12 05	12 05								
Melsungen, Schloßschule							12 08									
Melsungen, Stadthalle							12 10					13 40			15 59	
Melsungen, Am Sand															16 02	
Meg, Fa Braun Apparatebau															16 05	
Melsungen, Schulzentrum							12 15								16 09	
Melsungen, Vorstedt															16 11	
Melsungen, Busbahnhof	6 40	6 55	8 00			11 45	12 20	12 10				13 42	15 15	16 05	17 03	
Melsungen, Abzw Obermelsungen	6 42	6 57	8 02			11 47	12 22	12 12				13 45	15 17	16 09	17 06	
Meg-Obermelsungen, Brücke	6 43	6 58	8 03			11 48	12 23	12 13				13 47	15 18	16 11	17 08	
Meg-Obermelsungen, Mitte	6 44	6 59	8 04			11 49	12 24	12 14				13 48	15 19	16 12	17 09	
Malsfeld, Schule				10 45	11 20					12 40		13 10				
Malsfeld, Kindergarten																
Malsfeld-Ostheim, Fährberg				10 49	11 24				12 20	12 20		13 14				
Malsfeld-Ostheim, Mühlenplatz				10 51	11 26				12 23	12 23		13 16				
Malsfeld-Dagobertshausen				10 56	11 31				12 25	12 25		13 18				
Malsfeld-Ellershausen	6 49	7 04	8 09			11 54	12 29	12 30	12 30	12 51		13 21	15 24	16 18	17 15	
Felsberg-Hilgershausen, Mitte																
Malsfeld-Sippahausen, Kindergarten						12 00			12 33							
Malsfeld-Dagobertshausen																
Malsfeld-Ostheim						12 03						13 54	15 27	16 21	17 18	
Malsfeld-Mosheim						12 05						14 00	15 30	16 24	17 21	
Felsberg-Hilgershausen, Mitte	6 53	7 08	8 13			12 08						14 03	15 33	16 27	17 24	
Malsfeld-Ellershausen				11 00	11 35							14 06	15 36	16 30	17 27	

Fahrnummer	Montag – Freitag													
	2470 002	2470 004	2470 006	2470 100	2470 102	2470 900	2470 008	2470 106	2470 108	2470 016	2470 018	2470 020	2470 022	2470 024
Verkehrsbeschränkungen		S	F	S		S	S100		S	S	F	S		
Anmerkungen				S20		S20	S20							
Malsfeld-Ellershausen				7 34										
Felsberg-Hilgershausen, Mitte	5 54	6 56	7 09				8 14			12 34	12 38	14 07	16 31	17 28
Malsfeld-Sippahausen, Kindergarten							8 22							
Malsfeld-Ellershausen						8 08		9 20						
Malsfeld-Mosheim	5 57	6 59	7 12			8 12				12 37	12 41			
Malsfeld-Ostheim	5 59	7 01	7 14			8 14		9 24		12 39	12 43			
Malsfeld-Dagobertshausen	6 02	7 04	7 17			8 17		9 26		12 42	12 46			
Malsfeld-Ellershausen	6 05	7 07	7 20					8 30		11 35	12 45	12 49	14 11	16 35
Malsfeld-Ostheim, Mühlenplatz				7 42		8 21								
Malsfeld-Ostheim, Fährberg				7 45		8 24		9 32						
Malsfeld, Kindergarten						8 29		9 35						
Malsfeld, Schule				7 54				9 40						
Meg-Obermelsungen, Mitte	6 10	7 12	7 25			8 15		8 35		11 39	12 50	12 54	14 16	16 40
Meg-Obermelsungen, Brücke	6 11	7 13	7 26			8 16		8 36		11 40	12 51	12 55	14 17	16 41
Melsungen, Abzw Obermelsungen	6 12	7 14	7 27			8 17		8 38		11 42	12 52	12 56	14 19	16 43
Melsungen, Busbahnhof	6 15	7 17	7 30					8 40		11 44	12 55	12 59	14 21	16 45
Melsungen, Stadthalle								8 43					14 24	16 48
Melsungen, Am Sand													14 26	16 50
Melsungen, Am Sand								8 45						
Melsungen, Schulzentrum		7 21												
Melsungen, knth, Kindergarten						8 19								
Melsungen, Schloßschule						8 25								

F In den Ferien und an schulfreien Tagen
S an Schultagen
S100 Mo Di Fr an Schultagen

S50 an Schultagen; diese Fahrt kann aus Anlaß von Mißbrauch, Zeugnisausgabe oder am letzten Schultag vor den Ferien vorgezogen werden oder ausfallen

S66 Mo Fr an Schultagen
S60 Mo Mi an Schultagen
S20 von Adelshausen 8.10
S20 Bus fährt Haltestellen in anderer Reihenfolge an

442  Ergänzungsfahrplan 442/1

← 442

2463 /1 Felsberg Gesamtschule, Felsberg-Gensungen Mittelpunk- und Grundschule

REGIONALVERKEHR KURHESSEN GmbH (RIKH), Geschäftsstelle 34212 Melsungen, ☎ (0 56 61) 92 01 43

nur an Schultagen

Fahrtnummer	Montag - Freitag															
	2463 114	2463 100	2463 102	2463 106	2463 108	2463 110	2463 112	2463 017	2463 120	2463 122	2463 124	2463 130	2463 132	2463 134	2463 018	2463 140
Verkehrsbeschränkungen	S	S36	S36	S36	S36	S72	S66	S	S	S	S	S	S	S	S	S
Anmerkungen	CC	CC	CC	CC	CC	CC	CC	CC	CC	CC	CC	CC	CC	CC	CC	CC
Felsberg-Gensungen, MPGS	10 50	10 50	10 50	10 50	10 50	10 50	10 50	11 36	11 37	11 37	11 37	12 25	12 25	12 25	12 28	12 44
Fels-Gensungen, Griesweg		10 52	10 52	10 52	10 52	10 52	10 52	11 38	11 39	11 39	11 39	12 27	12 27	12 27		
Felsberg-Gensungen, Mitte								11 40								
Fels-Gensungen, Auf der Brücke		10 54	10 54	10 54	10 54	10 54	10 54	11 42	11 42	11 42	11 42			12 30	12 30	
Felsberg, Neue Brücke		10 54	10 54	10 54	10 54	10 54	10 54	11 42	11 42	11 42	11 42			12 30	12 30	
Felsberg, Burg		10 56	10 56	10 56	10 56	10 56	10 56	11 43	11 43	11 43	11 43			12 31	12 31	
Felsberg, Siedlung		10 58	10 58	10 58	10 58	10 58	10 58	11 45	11 45	11 45	11 45			12 33	12 33	
Felsberg, Denkmal							11 00									
Felsberg, Gesamtschule		10 56	11 00	10 56	11 00			11 55	11 55	11 55	11 55					12 40
Felsberg, Neue Brücke		10 58	11 02	10 58	11 02		11 02									12 42
Fels-Gensungen, Auf der Brücke		10 58	11 02	10 58	11 02											12 42
Felsberg-Gensungen, Mitte		11 00	11 00	11 00	11 00											
Fels-Gensungen, Speckenbach		11 04				10 55						12 01			12 30	
Wabern-Harle, Mitte		11 10				10 58						12 07			12 33	
Felsberg-Rhönda, Insel		11 14				10 59						12 11			12 33	
Felsberg-Rhönda, DGH		11 15				10 59						12 12			12 34	
Wab-Harle, Zur weißen Brücke		11 09					11 05	11 59				12 06				
Felsberg-Altenburg			11 05				11 07	12 01						12 38		
Felsberg-Lohre			11 07				11 10	12 04						12 36		
Wab-Niedermörl, Schulbushst			11 10				11 11	12 05								
Wabern-Niedermörl, Mitte			11 11				11 16	12 05								
Felsberg-Niedervorschütz, DGH			11 16				11 19	12 09						12 36		
Felsberg-Böddiger			11 19						11 59					12 39		
Felsberg-Niedervorschütz, DGH					11 06											
Felsberg, Mittelhof					11 09											
Felsberg-Altenbrunslar					11 11				12 03							
Felsberg-Neuenbrunslar					11 11				12 05							
Felsberg-Wolfershausen					11 15				12 09							
Fels-Gensungen, Griesweg				11 02							12 01					
Fels-Gensungen, Elbinger Str	10 52			11 03							12 02					12 47
Felsberg-Beuem, Sundhof	10 54			11 05							12 04					12 49
Felsberg-Beuem, Ort	10 56			11 07							12 06					12 51
Fels-Hägershsn, Schulbushst	10 58										12 08					12 53
Felsberg-Helmshausen		11 19				11 04				12 16		12 39				12 56
Felsberg-Hesserode		11 21				11 06				12 18		12 41				12 58
Malsfeld-Ostheim		11 26				11 11				12 23		12 46				13 03
Fels-Hägershsn, Schulbushst		11 30				11 15						12 50				
Felsberg-Heßlar	11 05			11 11							12 15				12 38	
Felsberg-Melgershausen	11 07			11 13							12 17				12 40	
Felsberg, Mittelhof											12 21					

Fahrtnummer	Montag - Freitag									
	2463 144	2463 142	2463 146	2463 148	2463 150	2463 152	2463 021	2463 023	2463 022	2463 025
Verkehrsbeschränkungen	S	S	S	S	S	S120	S	S50	S50	S50
Anmerkungen	CC	CC	CC	CC	CC	CC	CC	CC	CC	CC
Felsberg-Gensungen, MPGS						13 30	13 31	13 31		
Fels-Gensungen, Griesweg							13 33	13 33		
Felsberg-Gensungen, Mitte							13 35	13 35		
Fels-Gensungen, Auf der Brücke							13 37	13 37		
Felsberg, Neue Brücke							13 37	13 37		
Felsberg, Burg							13 38	13 38		
Felsberg, Siedlung							13 40	13 40	13 40	
Felsberg, Denkmal							13 42	13 42		
Felsberg, Gesamtschule	12 45	12 46	12 48	12 50	12 58	13 43	13 43	13 45	13 50	
Felsberg, Neue Brücke	12 47	12 48	12 50						13 53	
Fels-Gensungen, Auf der Brücke	12 47	12 48							13 53	
Felsberg-Gensungen, Mitte	12 49								13 55	
Fels-Gensungen, Speckenbach	12 51								13 57	
Wabern-Harle, Mitte	13 01									
Felsberg-Rhönda, Insel	12 54								14 00	
Felsberg-Rhönda, DGH	12 55								14 01	
Wab-Harle, Zur weißen Brücke	13 00									
Felsberg-Altenburg			12 53				13 48			
Felsberg-Lohre			12 55				13 50			
Wab-Niedermörl, Schulbushst			12 58				13 53			
Wabern-Niedermörl, Mitte			12 59				13 54			
Felsberg-Niedervorschütz, DGH							13 58			
Felsberg-Böddiger				12 54			14 02			
Felsberg-Niedervorschütz, DGH				12 57						
Felsberg, Mittelhof		12 52							13 53	
Felsberg-Altenbrunslar		12 55							13 56	
Felsberg-Neuenbrunslar		12 57							13 58	
Felsberg-Wolfershausen		13 01							14 02	
Fels-Gensungen, Griesweg						13 32				
Fels-Gensungen, Elbinger Str										
Felsberg-Beuem, Sundhof						13 34				
Felsberg-Beuem, Ort						13 36				
Fels-Hägershsn, Schulbushst						13 38				
Felsberg-Helmshausen						13 41				
Felsberg-Hesserode						13 43				
Malsfeld-Ostheim						13 48				
Fels-Hägershsn, Schulbushst							13 57			
Felsberg-Heßlar					13 04	13 06	13 59			
Felsberg-Melgershausen										
Felsberg, Mittelhof										

S an Schultagen
S120 Mo Di Mi Do an Schultagen
S36 Di Fr an Schultagen

S50 an Schultagen; diese Fahrt kann aus Anlaß von Hitzeferien, Zeugnisausgabe oder am letzten Schultag vor den Ferien vorgezogen werden oder ausfallen

S72 Mo Do an Schultagen
S66 Do an Schultagen
S66 Mo Mi Do an Schultagen
CC Bus fährt Haltestellen in anderer Reihenfolge an

442  **Ergänzungsfahrplan Kursbuchstrecke 442/1**

→ **442**

2463 /1 Felsberg Gesamtschule, Felsberg-Gensungen Mittelpunkt- und Grundschule

REGIONALVERKEHR KURHESSEN GmbH (RKH), Geschäftsstelle 34212 Melsungen, ☎ (0 56 61) 92 01 43

nur an Schultagen

Fahrnummer	Montag – Freitag																			
	2463 103	2463 105	2463 113	2463 109	2463 107	2463 011	2463 115	2463 123	2463 125	2463 117	2463 121	2463 135	2463 127	2463 133	2463 131	2463 137	2463 119	2463 129	2463 139	
Verkehrsbeschränkungen	S	S	S	S	S		S	S56	S64	S100	S4		S12	S16	S32	S64	S16	S40	S16	S32
Anmerkungen																				
Fels-Hilgershsn, Schulbushst					7 40		8 25						9 25							
Malsfeld-Ostheim	6 45				7 44		8 29						9 29							
Felsberg-Hesseroode	6 50				7 49		8 34						9 34							
Felsberg-Helmshausen	6 52				7 51		8 36						9 36							
Fels-Hilgershsn, Schulbushst	6 56																			
Felsberg, Mittelhof		7 13																		
Felsberg-Melgershausen		7 17				7 59				8 43										9 43
Felsberg-Heßlar		7 20				8 01				8 45										9 45
Felsberg-Beuern, Ort	6 58					8 05				8 49										9 49
Felsberg-Beuern, Sundhof	7 00					8 07				8 51										9 51
Fels-Gensungen, Elbinger Str	7 02					8 09				8 53										9 53
Fels-Gensungen, Griesweg	7 03																			
Felsberg-Niedervorschütz, DGH				7 52																
Felsberg-Böddiger				7 57				8 29					9 29		9 29	9 29				
Felsberg-Niedervorschütz, DGH								8 34					9 34		9 34	9 34				
Felsberg-Lohre				7 53				8 38	8 38							9 38	9 38			
Felsberg-Allenburg				7 55				8 40	8 40							9 40	9 40			
Felsberg-Rhünda, DGH					7 56		8 41							9 41					9 41	
Felsberg-Rhünda, Insel					7 57		8 42							9 42					9 42	
Fels-Gensungen, Speckenbach					8 00		8 45							9 45					9 45	
Fels-Gensungen, Auf der Brücke	7 05																			
Felsberg, Neue Brücke	7 05																			
Felsberg, Gesamtschule	7 08	7 25																		
Felsberg, Burg				7 59			8 44	8 44		8 44						9 44	9 44			10 29
Felsberg, Siedlung			8 01	8 01	8 03		8 46	8 46		8 46		9 44		9 46	9 46	9 46				10 31
Felsberg, Denkmal			8 03	8 03	8 05		8 48	8 48		8 48		9 46		9 48	9 48	9 48				10 33
Felsberg, Neue Brücke			8 04	8 04	8 06		8 49	8 49		8 49		9 47		9 49	9 49	9 49				10 34
Fels-Gensungen, Auf der Brücke			8 04	8 04	8 06		8 49	8 49		8 49		9 47		9 49	9 49	9 49				10 34
Felsberg-Gensungen, Mitte			8 06	8 06			8 51	8 51		8 51		9 49		9 51	9 51	9 51				10 36
Felsberg-Gensungen, MPGS			8 10	8 10	8 11		8 55	8 55		8 55		9 53	9 55	9 55	9 55	9 55	9 55	9 55		10 40

S an Schultagen
S100 Mo Di Fr an Schultagen
S12 Do Fr an Schultagen

S16 Mi an Schultagen
S32 Di an Schultagen
S4 Fr an Schultagen

S40 Di Do an Schultagen
S56 Di Mi Do an Schultagen
S64 Mo an Schultagen



Die kleinen Zeitungen mit der großen Information

Verlag + Druck Linus Wittich KG

Waberner Straße 18, 34560 Fritzlar

Telefon 0 56 22 / 806-6 - Telefax 0 56 22 / 806-18

VERLAG
W
WITTICH



Das Abenteuer-Magazin!
Jetzt an Ihrem Kiosk!

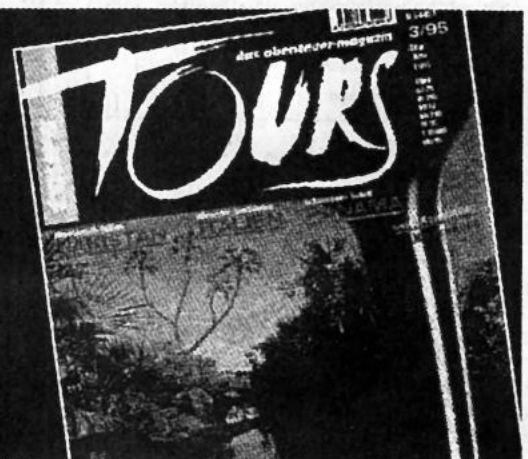

*Wir feiern Geburtstag!!!
2 Jahre in Malsfeld*



**FahrSchule
HentSchel**

Kirchstr. 5
Tel.
0 56 08 /
20 63

Unsere Geburtstagspreise!

	Grundgebühr	Normalfahrt	Sonderfahrt	Vorstellung zur Prüfung
Klasse 1 a	420,00 DM	50,00 DM	85,00 DM	180,00 DM
Klasse 1 b	420,00 DM	48,00 DM	80,00 DM	160,00 DM
Klasse 3 + 1 a	500,00 DM	siehe Klasse 1 a und Klasse 3		
Klasse 3	420,00 DM	35,00 DM	75,00 DM	180,00 DM
Klasse 4	350,00 DM	45,00 DM		160,00 DM
Klasse 5	350,00 DM			40,00 DM
Erweiterung von Klasse 3 auf 1 a	200,00 DM	50,00 DM	85,00 DM	180,00 DM

Alle Preise inkl. MwSt. Alle 14 Tage Prüfung

Anmeldung und Unterricht dienstags und donnerstags 18.00 bis 19.30 Uhr

Pfaff **Gardinen-Beratung**
ausmessen · nähen · dekorieren

Pfaff & Sohn, Tel. 0 56 61 / 29 14, Fax 0 56 61 / 5 22 53
Melsungen, Parkplätze Am Haspelplatz



Dekorieren

SOLAR-Wintergärten
Alu-Überdachungen
Holz-Pergolen
Vordächer

Kostenlose Information
MARTIN

W. Schmidt Sterzhausen, Tel. (0 64 20) 73 09



Unfallmonate November und Dezember

Auf gutes Sehen achten - Fußgänger sollten reflektierende Kleidung tragen:

In den Monaten November und Dezember nimmt die Unfallhäufigkeit deutlich zu: Bei nebligem, naßkaltem und stürmischem Wetter droht erhöhte Gefahr, auf glatter oder nasser Fahrbahn vergrößern sich die Bremswege nicht unerheblich. Deshalb, so die Kaufmännische Krankenkasse, sollte jeder Autofahrer besonders in dieser Jahreszeit auf ausreichenden Sicherheitsabstand achten. Schon bevor die Straßen schnee- und eisbedeckt sind, gefährdet morgens auf und unter Brücken nicht selten Reifglätte (selbst bei plus 4 Grad) die Autofahrer. Sie müssen auch mit tückischen Sturmböen rechnen.

Fußgänger - besonders Schulkinder - sollten reflektierende oder zumindest helle Kleidung tragen, um besser gesehen zu werden. Radfahrer achten darauf, daß die Radleuchten in Ordnung sind. Sicherheit geht vor Schnelligkeit. Zur Sicherheit gehört auch ausreichende Sehfähigkeit. Besonders die älteren Autofahrer sollten hierauf achten und ggf. vorsorglich einen Sehtest vornehmen lassen - sicher ist sicher.

Nach Angaben des Statistischen Bundesamtes (Wiesbaden) kamen 1995 auf Deutschlands Straßen 9.485 Menschen ums Leben (- 3,4 %), die Zahl der Verletzten sank gegenüber 1994 auf 513.057. Das entsprach im Westen einer Abnahme um 1,4 %, im Osten aber einer Zunahme um 2,4 %.

Allein die Zahl der im Straßenverkehr verunglückten Kinder beläuft sich auf etwa 50.000 pro Jahr. Davon werden 13.000 schwer verletzt, und 400 sterben an den Folgen eines Verkehrsunfalls. Als Hauptursache wird nicht angepaßte Geschwindigkeit von Autofahrern registriert.

Leichtsinn kommt Autobesitzer teuer zu stehen:

Nur Clevere bleiben mobil

Des Deutschen liebstes Kind - das Auto - verschwindet noch immer von unseren Straßen. Bundesweit wurden 1995 201.493 Fahrzeuge als gestohlen gemeldet.

Doch seit dem Jahr 1994 zeichnet sich ein positiver Trend ab: Die Diebstahlraten bei Kraftwagen gehen zurück. 1995 wurden 4,8 Prozent weniger als im Vorjahr gestohlen. Ursachen für diese Entwicklung sind die Einführung der elektrischen bzw. elektronischen Wegfahrsperrre, geänderte Versicherungsbedingungen und die Präventionsarbeit der Polizei.

Seit dem 1.1.1995 werden in fast alle Neufahrzeuge elektronische Wegfahrsperrren mit Eingriff in das Motormanagement eingebaut. Mit dieser Maßnahme sehen sich auch die versierten Autoknacker vor ein größeres Problem gestellt.

Doch der Diebstahl von oder aus Autos hat nach wie vor Hochkonjunktur. Ein lohnendes Geschäft, wenn zusätzlich teure Autoradios, hochwertige Kameras oder andere Wertgegenstände ungeschützt im Fahrgastraum liegengelassen werden!

Daher rät die Polizei:

- Lassen Sie keine Wertgegenstände offen und gut sichtbar in

**Achtung,
SEAT-Fahrer!**
Reparaturen u. Inspektionen

**Gebraucht-Fahrzeuge
Seat Marbella + Ibiza
Superpreise!**

Inspektion 2 Jahre oder 30.000 km
für Ibiza, Cordoba und
Toledo (ohne Teile) nur **109,-**

**Kfz.-Meisterwerkstatt
Kniese GmbH**
34590 Wabern-Uttershausen
Telefon (0 56 83) 74 15

Tag + Nacht

REINHARD KEIM
ENTSORGUNGSUNTERNEHMEN

Rohr- und Kanalreinigungsservice
Kanalreinigung mit Wasserrückgewinnung
Straßen- und Sinkkastenreinigung
Grubenentleerung und Stilllegung
Öl-, Benzin- und Fettabscheiderentsorgung
TV-Kanaluntersuchung, Kanalsanierung etc.
Mutterboden zu verkaufen, Tel. 0 56 62 / 22 97



Mittelhöfer Str. 37
34587 Felsberg

Telefon: 0 56 62 / 94 82-0
Fax: 0 56 62 / 94 82-2

- Mechanische und elektrische/elektronische Zusatzsicherungen zwingen Autodiebe und -einbrecher oft zur Aufgabe ihres Vorhabens oder schrecken sie ganz ab.
- Sichern Sie Ihr Lenkrad mit einer qualitativ hochwertigen Lenkradsperrre.
- Sichern Sie den Schalthebel mit einer abschließbaren Sperre.
- Für Gebrauchtfahrzeuge empfiehlt sich der nachträgliche Einbau einer TÜV-geprüften elektrischen Wegfahrsperrre und einer Diebstahlwarnanlage.

Informieren Sie sich zu Ihrer Sicherheit:

Jede Polizeidienststelle nennt Ihnen eine Kriminalpolizeiliche Beratungsstelle in Ihrer Nähe. Dort erhalten Sie wertvolle Tips und die informative Broschüre „Kfz-Diebstahl“.

Warum über den Tod nachdenken, wenn man mitten im Leben steht?

Es gibt Themen, „über die man nicht spricht“ und mit denen wir doch alle täglich konfrontiert werden können.

Wie oft stehen bei einem Trauerfall die Angehörigen dann hilflos vor diesem Ereignis und wissen nicht, wo sie sich hinzuwenden haben.

Deshalb soll hier einmal auf Maßnahmen, die in einem solchen Fall erforderlich werden können, inform. hingewiesen werden:

Wie verhalte ich mich bei einem Trauerfall?

Arzt benachrichtigen, Leichenschauschein ausstellen lassen

- Sterbeurkunde am Sterbeort ausstellen lassen
(Standesamt-Stadtverwaltung)
- Grabstelle besorgen (Friedhofsverwaltung)
- Termin für die Trauerfeier festlegen
(Friedhofsverwaltung und Pfarrer)
- Sterbefall melden (beim Arbeitgeber, beim Berufsverband, Versicherungen)
- Überführung aus oder nach anderen Orten veranlassen
- Todesanzeigen und Trauerkarten bestellen
(später Danksagung)
- Gärtnerei - Kränze, Sargbukett, Handsträuße bestellen
- Sterbegeld beantragen (bei der Krankenkasse)
- Private Versicherungen einreichen
(Versicherungsschein, Sterbeurkunde, letzte Beitragsquittung)

Alles was • gekennzeichnet wurde, können Sie gegebenenfalls unserem Beerdigungsinstitut übertragen, wir werden es gern für Sie erledigen.

Zur Anmeldung eines Sterbefalles wird beim Standesamt benötigt:

- Familienstammbuch (bzw. Geburtsurkunde, Heiratsurkunde sowie Sterbeurkunde eines bereits verstorbenen Ehegatten)
- Bei einer Einäscherung und Seebestattung ist eine Willenserklärung des/der Verstorbenen erforderlich.
(Falls nicht vorhanden, kann auch ein Ehepartner oder nächster Verwandter diese Willenserklärung unterschreiben und die Einäscherung bestimmen.)

✂ Rentenansprüche geltend machen (bei der Post-Rentenstelle - bei der Stadtverwaltung -
Versicherungsamt, bei der Landesversicherungsanstalt oder der Bundesversicherungsanstalt Berlin)

Erbschein beantragen und Testament eröffnen lassen (beim Ortsgericht und Amtsgericht)

Wohnung und Konten auflösen, Telefon und Zeitschriften abbestellen.

Die Wahrheit über...

die Gesundheitsreform ist, daß für alle ab dem 1.1.1989 neu Versicherten in den gesetzlichen Krankenkassen kein Sterbegeld mehr gezahlt wird. Deshalb bieten wir als Gruppenversicherung, über unser Kuratorium, eine Sterbegeldversicherung an.

Die wichtigsten Gründe hierfür sind:

- | | |
|--------------------------------------|--|
| 1. Günstige Beiträge | 4. mit anteiliger Überschußbeteiligung |
| 2. Keine Gesundheitsfragen | 5. Notfall-Service; die Rückholung eines Verstorbenen weltweit |
| 3. Aufnahme vom 15. - 80. Lebensjahr | 6. Monats-, Jahres- oder Einmalversicherungsbeitrag |

Sie sehen, unsere Sterbegeldversicherung bietet Ihnen sehr viel, deshalb lassen Sie sich von uns persönlich beraten.
Es gibt keine günstigere Vorsorge.

Bestattungen Schwalm-Eder

R. Gleichmann GmbH



BESTATTER
VOM HANDWERK GEPRÜFT

FRITZLAR

Gießener Straße 21
Tel. 0 56 22/9 98 70
Fax 0 56 22 / 99 87 10

HOMBERG

Rathausgasse 2
Tel. 0 56 81 /9 98 70
Fax 0 56 81 / 99 87 10

BORKEN

Möbel Letzing, Tel. 39 03
Bahnhofstr. 83
Tel. 05682/73 00 00

BAD ZWESTEN

Fam. Dietzel, Bachstr. 25
Tel. 0 56 26 / 9 98 80
oder 0 56 22 / 9 98 70

Überführungen - Dekorationen - Kühlanlagen - Feuerbestattungen - Seebestattungen - Umbettungen

- Fernfahrten und Auslandsüberführungen auch samstags und sonntags -

Pfaff **Teppiche/Teppichböden**
 PVC-Böden, Lieferung und Verlegung
Pfaff & Sohn, Tel. 0 56 61 / 29 14, Fax 0 56 61 / 5 22 53
 Melsungen, Parkplätze Am Haspelplatz



Bodenbeläge

HORST PLAG **Miele Spezialist**
Unsere Leistungen: Abt. Küchen

- Ein Gesprächspartner von der Planung bis zum Einbau mit allen Installationen
- Eigene Schreinerei
- 5 Jahre Garantie auf Miele Küchen
- 3 Jahre Garantie auf Miele Elektrogeräte
- 24-Std.-Service für Kühl- u. Gefriergeräte

Miele Küchen und Hausgeräte
 Industriegebiet Nord, In der Aue 10
 34613 Schwalmstadt-Treysa
 ☎ 0 66 91 / 96 31-0
 Fax 0 66 91 / 2 41 10



Kniese GmbH
 Reifen-Center • Kfz.-Teile • Auto-Service
 34590 Wabern-Uttershausen
 Tel. (0 56 83) 74 15

Kfz.-Meister-Werkstatt

Ski und Rodel gut!
 Und wie sieht's mit Ihren Reifen aus?
 175/70 QR 13 M+S NEU
 195/65 TR 15 M+S NEU

Unser aktuelles Winterangebot:
145,-

79,- **135,-**

M+S kpl. Räder, Felge mit M+S, neu
 175/70 QR 13
 Golf 3, Astra, Escort

Die beste Prämie seit Jahren.

Bis 31.12. zu uns.

Nutzen Sie die Gunst der Stunde – starten Sie jetzt in die eigenen vier Wände: Mit bis zu 25 % mehr Wohnungsbau-Prämie als bisher. Und profitieren Sie von allen LBS-Vorteilen. Sprechen Sie mit mir. Ich berate Sie gerne.



Wir geben Ihrer Zukunft ein Zuhause.

LBS
 Bausparkasse der Sparkassen
 Finanzgruppe

Bausparen und Finanzieren:
 Klaus Kaiser, Kasseler Straße 44, Melsungen, ☎ (05661) 3288
 ... oder gehen Sie zur Sparkasse

Ganz frische
Waffeln und Negerküsse
 direkt aus der Schaumwaffelfabrik

WERKVERKAUF
 Montag - Freitag von 8.00 - 16.00 Uhr
 Werkbesichtigungen
 ab 30 Personen nach Vorabsprache.

Stüss & Co. GmbH • Akazienweg 3 • ☎ 0 56 02 / 30 02
 37235 Hessisch Lichtenau (OT Quentel)

IHRE WERBUNG?

Stellen Sie sich auch immer die Frage:
 Werbung ja – aber wie ?
 Wir helfen Ihnen bei der Beantwortung.
 Rufen Sie uns doch einfach an:
 Verlag + Druck Linus Wittich KG
 34560 Fritzlar
 Telefon (0 56 22) 806-6
 Telefax (0 56 22) 806-18

IHR GEBIETSLEITER



Thomas Rößler
 Telefon privat:
 0 66 23 / 4 28 90
 Telefax 4 29 90

EIN FALL FÜR UNS !

Achtung zeitlich begrenztes Sonderangebot!

Donnerstag
und Freitag
Einkaufsabend
bis 20 Uhr

**Nur noch
diese Woche**

Folgende Sonderangebote finden Sie von
Montag, 18. 11. '96 bis einschließlich
Samstag, 23. 11. '96

in unserem ZELT

BIRKENSTOCK®		
Boston		
Art. 260283	126.-*	79.90
Monterey		
Art. 689961	114.-*/107.-*	69.90
Sydney		
Art. 288553		29.90
Florida		
Art. 254373	59.-*/69.-*	39.90

Kinderschuhe
verschiedene Artikel.

ELEFANTEN RICOSTA	19.90	29.90
 RiCHT 	39.90	49.90
USW.		

Damenschuhe

Hausschuhe nur Markenfabrikate ROMIKA 		
ROHDE Biofoot	bereits ab	19.90

Marc O'Polo		
Einzelpaare	bereits ab	79.90

Damenschuhe m. Luftpolstersohle	bereits ab	49.90
---	------------	--------------

GOLDKRONE Luftpolsterschuhe	bereits ab	59.90
---------------------------------------	------------	--------------

*= Auslaufmodelle
und ehemalige
unverbindliche
Preisempfehlung
des Herstellers.

Pumps versch. Artikel	bereits ab	19.90
---------------------------------	------------	--------------

Einzelpaare WALDLÄCKER 	bereits ab	79.90
---	------------	--------------

Schaftstiefel warm gefüttert	nur	69.90
--	-----	--------------

Herrenschuhe

Stiefel wasserdicht durch Romitex und warm gefüttert, z. B. Art. 57150	149.90*	79.90
---	---------	--------------

 panda	bereits ab	69.90
---	------------	--------------

verschiedene Modelle mit Luftpolstersohle	schon ab	49.90
--	----------	--------------

Rockport Schnurstiefel, Art. 5651	239.90*	99.90
---	---------	--------------

 AM Slipper, schwarz	nur	69.90
--	-----	--------------

westland Art. 8391	159.90*	79.90
------------------------------	---------	--------------

Dies sind nur einige Beispiele aus unserer
großen Auswahl an Markenschuhen zu
äußerst günstigen Preisen!

Unsere neuen Öffnungszeiten: Montag bis Mittwoch 9.30-18.30 Uhr.
Donnerstag und Freitag 9.30-20.00 Uhr. Samstag 9.30-14.00 Uhr.
Am 1. Samstag im Monat 9.30-16.00 Uhr.



**Schuhhaus
Heinmüller**
Knüllwald-Oberbeisheim

**BAB-Abfahrt Homberg/Efze oder über
Rasthof Hasselberg abfahren (erster Ort auf der Ostseite)**