

BÜRGERZEITUNG

Wochenblatt
mit amtlichen Bekanntmachungen
der Gemeinde

MALS FELD

Jahrgang 31

Donnerstag, den 15. Mai 1997

Nummer 20

Erohe
Pfingsten



Wichtige Rufnummern und Öffnungszeiten

Sprechstunden der Gemeindeverwaltung

Montag bis Freitag..... 8.00 bis 12.00 Uhr
für Berufstätige Mittwoch.....13.00 bis 18.00 Uhr

Sprechstunden im OT Dagobertshausen

Jeden Samstag von.....11.00 bis 12.00 Uhr
hält der Ortsvorsteher Lothar Kothe in seiner Wohnung Sprechstunden ab.

Sprechstunden im OT Elfershausen

Jeden Dienstag von.....19.00 bis 20.00 Uhr
hält der Ortsvorsteher Karl Harbusch in seiner Wohnung, Am Sportplatz 6, Sprechstunden ab.

Sprechstunden im OT Ostheim

Jeden Freitag von.....19.00 bis 20.00 Uhr
hält der Ortsvorsteher Reiner Lampe in seiner Wohnung Sprechstunden ab.

Sprechstunden im OT Mosheim

nach telefonischer Vereinbarung - hält der Ortsvorsteher Rolf Bucker in seiner Wohnung Sprechstunden ab.

Tel.: 05662/1331

Sprechstunden im OT Beiseförth

Jeden Samstag von.....9.00 bis 9.30 Uhr
hält der Ortsvorsteher Ludger Pannenbäcker, Mühlenstr. 24,
Tel.:05664/1893, Sprechstunden im Korbmachermuseum ab.

Sprechstunden im OT Sipperhausen

Montag-Donnerstag von19.30 - 20.30 Uhr
nach telefonischer Vereinbarung hält der Ortsvorsteher Harald Ziebarth in seiner Wohnung Sprechstunden ab. Tel. 05685/646

Sprechstunden im OT Malsfeld

Jeden Freitag von.....18.00 - 18.30 Uhr
hält die Ortsvorsteherin Erdmute Schirmer in ihrer Wohnung Sprechstunden ab.

Sprechstunden des Ortsgerichtsvorstehers

Ortsgerichtsvorsteher Karl Harbusch hält jeden Freitag in der Zeit von 10.00-11.00 Uhr in den Räumen des Rathauses in Malsfeld, Lindenstr. 1, Sprechstunden ab.

Zusätzliche Termine werden nach Vereinbarung vergeben.

Tel. privat: 05661/4794, dienstl. 05661/708143

Anschrift: Am Sportplatz 6, Malsfeld-Elfershausen

Dienststunden der Gemeindekasse

Montag bis Freitag von.....8.00 bis 12.00 Uhr

Gemeindebücherei

Buchausgabe donnerstags von.....17.00 bis 19.00 Uhr

NOTRUF

Polizei110

Feuer, Unfall, Notfall112

Krankentransport05681/19222

ZENTRALE LEITSTELLE

Alarm- u. Einsatzzentrale.....05681/19222

Krankenhaus Melsungen.....05661/770

Polizei Melsungen.....05661/8031

Überfall, Verkehrsunfall112

Ärztlicher Notfalldienst

der Landesärztekammer.....05681/19222

Tierärzte, OT Binsförth

B. u. R. Korthis05664/6611 o. 05661/50506

Brandschutz, Rettungsdienst.....112

Störungsdienste:

Gas1655 od. 0551/9091

Wasser.....05661/50027

Kläranlage.....05661/2729

Strom.....05681/985400

Gemeindeverwaltung.....05661/50027

Sozialpsychiatrischer Dienst am Gesundheitsamt des

Schwalm-Eder-Kreises, Freiheiter Str. 29,

34576 Homberg/Efze.....05681/775-469

Kasseler Hilfe, Opfer- und Zeugenhilfe e.V.

Wilhelmshöher Allee 101, 34121 Kassel0561/282070

Kostenlose und auf Wunsch anonyme Beratung und Hilfe für Menschen, die von einer Straftat oder durch seelische und körperliche Gewalt als Opfer, Zeuge oder Angehöriger betroffen sind.

Sprechzeiten:

Montag-Freitag9.00 - 12.30 Uhr

Dienstag, Mittwoch und Donnerstag.....13.30 - 16.30 Uhr

und nach Vereinbarung

Psychosoziales Zentrum Schwalm-Eder Nord

Kontakt- und Beratungsstelle Burgstr. 21, 34212 Melsungen

.....Tel. 05661/2626

Sprechzeiten: Montag und Mittwoch.....9.00 - 10.00 Uhr

Dienstag und Freitag11.00 - 12.00 Uhr

und Donnerstag18.00 - 19.00 Uhr

Teestube Melsungen, mittwochs15.00 - 18.00 Uhr

Wochenendcafé Melsungen,

jeden 1. Samstag im Monat.....14.00 - 17.00 Uhr

Offenes Café Fritzlar, Domplatz 18,

jeden 1. Dienstag im Monat.....15.00 - 18.00 Uhr

Offenes Café Guxhagen, Brückenstr. 4,

jeden 2. Freitag im Monat.....15.30 - 17.30 Uhr

Weitere Freizeitangebote entnehmen Sie bitte der lokalen Presse.

Alarmplan Feuerwehr

Ortsbrandmeister: Willi Scholl,

Malsfeld - OT Elfershausen, Hauptstr. 49.....05661/50126

Stellvertreter: Günter Röse,

Malsfeld - OT Ostheim, Steingasse 605661/6895

Malsfeld

Wehrf. Armin Egerer, Malsfeld

Birkenweg 2.....05661/8792

Stellv. Friedel Paul, Kirchstr. 24.....05661/51048

Beiseförth

Wehrf. Oskar Hofmann, Am Stück 9.....05664/8202

Stellv. Jens Stransky, Am Stück 605664/1381

Dagobertshausen

Wehrf. Waldemar Ellenberger, Malsfelder Str. 1105661/6824

Stellv. Joachim Oesterling, Ostheimer Str. 605661/2793

Ostheim

Wehrf. Günter Röse, Steingasse 605661/6895

Stellv. Oliver Witzel, Steingasse 1605661/1467

Mosheim

Wehrf. Fritz Botte, Am Berg 16.....05662/1284

Stellv. Werner Marx, Falkenberger Weg 6.....05662/3475

Elfershausen

Wehrf. Willi Scholl, Hauptstr. 4905661/50126

Stellv. Bernd Otto, Hauptstr. 42.....05661/51314

Sipperhausen

Wehrf. Uwe Clobes, Dickersh. Str. 405685/327

Stellv. Christian Hocke, Dickersh. Str. 305685/316

Gemeindekrankenschwester Susanne Bruelheide

Büro: Am Knick 2, MalsfeldTel.: 05661/6660

Postamt Malsfeld Schalterstunden

Montag - Freitag.....9.30 bis 11.00 Uhr

und von.....15.00 bis 16.45 Uhr

außer Mittwoch nachmittags geschlossen

Samstag.....9.30 - 12.00 Uhr

Postamt Beiseförth

Montag - Freitag von15.00 bis 16.45 Uhr

Samstag von10.15 bis 12.00 Uhr

Kastenleerung sonntags nur an der Poststelle.

Postamt Mosheim

Montag bis Freitag von.....14.45 bis 16.45 Uhr

Samstag von10.15 bis 12.00 Uhr

Frauenhaus, Notruf Tag und Nacht.....05681/6170

Frauenhaus Beratungsstelle,

Holzhäuser Str. 7, 34576 Homberg/Efze,

jeden Mittwoch 14.00 - 15.00 Uhr

oder nach Vereinbarung05681/930447

TÜH Melsungen

Fahrzeugprüfung05661/920344

Öffnungszeiten:

Mo. - Do.....7.30 - 12.30 Uhr und 13.00 - 16.00 Uhr

Fr.7.30 - 14.00 Uhr

... damit fachliche Hilfe rechtzeitig eintrifft:

Notrufnummern im Schwalm-Eder-Kreis

110 Polizei

112 Feuer, Unfall, Notarzt

Informationen für die Zentrale Leitstelle

- Wo ist der Notfall?

- Was ist passiert?

- Wie viele Verletzte oder Erkrankungen?

- Warten auf Rückfragen, nicht gleich auflegen!

Redaktions- und Anzeigenschluß vorverlegt

Wegen der bevorstehenden Feiertage Pfingsten und Fronleichnam wird der Annahmeschluß für redaktionelle Beiträge sowie für Anzeigen für die Wochen 21 und 22 vorverlegt.

Woche 21 Pfingstmontag

Für die Woche 21 müssen
alle Beiträge bis
bei Ihrer Stadt- bzw. Gemeinde-
verwaltung abgegeben werden.



Woche 22 Fronleichnam

Für die Woche 22 müssen
alle Beiträge bis
bei Ihrer Stadt- bzw. Gemeinde-
verwaltung abgegeben werden.



Wir bitten dringend um Beachtung dieser vorverlegten Abgabetermine.
Später eingehende Berichte können leider keine Berücksichtigung mehr
finden.

Verlag + Druck Linus Wittich KG
Redaktion und Anzeigenabteilung

Bereitschaftsdienste

Ärztlicher Bereitschaftsdienst

An den nachfolgend genannten Terminen sind folgende Ärzte dienstbereit:

17., 18.5.1997

Herr Bürger, Malsfeld-Beiseförth, Finkenweg 10,
Tel. 05664/930093

Herr Dr. Koch, Felsberg-Gensungen,
Tel. 05662/1633

19.5.1997

Herr Bürger, Malsfeld-Beiseförth, Finkenweg 10,
Tel. 05664/930093

Herr Dr. Herzberger, Felsberg-Neuenbrunslar,
Tel. 05662/3770

21.5.1997

Herr Dr. Koch, Felsberg-Gensungen,
Tel. 05662/1633

Zahnärztlicher Bereitschaftsdienst

In der Zeit vom 17.5. bis einschließlich 19.5.1997 sowie am Mittwoch, dem 21.5.1997, sind die

Dres. Eichenhofer, Spangenberg, Heinrich-Bender-Str. 2,
Tel. 05663/233 oder 6385
dienstbereit.

Augenärztlicher Notfalldienst

am 17./18./19.5.1997

zu erfragen bei:

Dr. Hoin, Schwalmstadt-Ziegenhain, Tel. 06691/71355

Tierärztlicher Bereitschaftsdienst

Am Wochenende, dem 17., 18.5.1997

ist TA Heinz, Melsungen, Sonnenhang, Tel. 05661/3592
dienstbereit.

Apothekendienst

An den nachfolgend genannten Terminen sind folgende Apotheken dienstbereit:

17.5.1997 Woelmsche-Apotheke, Marktplatz 8, Spangenberg,
Tel. 05663/317

Edder-Apotheke, Bahnhofstr. 14,
Felsberg-Gensungen, Tel. 05662/94994

18.5.1997 Aesculap-Apotheke, Bahnhofstr. 17,
Melsungen, Tel. 05662/6028

19.5.1997 Kloster-Apotheke, Altmorschen,
Nürnberger Landstr. 1, Tel. 05664/94850

21.5.1997 Kloster-Apotheke, Klosterstr. 7, Spangenberg,
Tel. 05663/7510

Felsburg-Apotheke, Untergasse 51, Felsberg,
Tel. 05662/2171

Amtliche Bekanntmachungen

Öffentliche Sitzung des Haupt- und Finanzausschusses der Gemeindevertretung der Gemeinde Malsfeld

Gem. § 58 (1) gebe ich bekannt, daß ich heute den Haupt- und Finanzausschuß der Gemeindevertretung Malsfeld zu einer Sitzung für Donnerstag, den 15.5.1997, 20.00 Uhr in den Sitzungssaal des Rathauses Malsfeld, Lindenstr. 1, 34323 Malsfeld, eingeladen habe.

Tagesordnung:

Top 1:

Wahl des Vorsitzenden

Top 2:

Wahl des stellv. Vorsitzenden

Top 3:

Wahl des Schriftführers und des stellv. Schriftführers

Top 4:

Kenntnisnahme von den überplanmäßigen Ausgaben 1996

Top 5:

Beratung über die Auszahlung der Entschädigungen nach der Entschädigungssatzung an ehrenamtlich Tätige.

gez. Vaupel

Vors. d. Gem.-Vertr.

Die vorstehende Sitzung des Haupt- und Finanzausschusses der Gemeindevertretung der Gemeinde Malsfeld wird hiermit öffentlich bekanntgemacht. Die Sitzung ist öffentlich, sofern nicht einzelne Punkte der Tagesordnung den Ausschluß der Öffentlichkeit erforderlich machen.

Malsfeld, den 9.5.1997

Der Gemeindevorstand der Gemeinde Malsfeld
gez. Stöhr, Bürgermeister

Öffentliche Sitzung des Ausschusses für Bauwesen und Umwelt der Gemeindevertretung der Gemeinde Malsfeld

Gem. § 58 (1) gebe ich bekannt, daß ich heute den Ausschuß für Bauwesen und Umwelt der Gemeindevertretung Malsfeld zu einer Sitzung für Donnerstag, den 15.5.1997, 19.30 Uhr in den Sitzungssaal des Rathauses Malsfeld, Lindenstr. 1, 34323 Malsfeld, eingeladen habe.

Tagesordnung:

Top 1:

Wahl des Vorsitzenden

Top 2:

Wahl des stellv. Vorsitzenden

Top 3:

Wahl des Schriftführers und des stellv. Schriftführers

Top 4:

Beratung über die Anregungen und Bedenken zum Entwurf des Bebauungsplanes Nr. 6 OT Beiseförth.

gez. Vaupel

Vors. d. Gem.-Vertr.

Die vorstehende Sitzung des Ausschusses für Bauwesen und Umwelt der Gemeindevertretung der Gemeinde Malsfeld wird hiermit öffentlich bekanntgemacht. Die Sitzung ist öffentlich, sofern nicht einzelne Punkte der Tagesordnung den Ausschluß der Öffentlichkeit erforderlich machen.

Malsfeld, den 9.5.1997

Der Gemeindevorstand der Gemeinde Malsfeld
gez. Stöhr, Bürgermeister

Aus dem Rathaus wird berichtet

Änderung der Müllabfuhr bedingt durch die Pfingstfeiertage in den Ortsteilen Mosheim und Sipperhausen

Wie uns die Fa. Wiederhold mitteilte, wird die Müllabfuhr in den Ortsteilen Mosheim und Sipperhausen nicht am Montag, dem 19.5.1997, durchgeführt, sondern erst am Dienstag, dem 20. Mai 1997.

Wir bitten um Kenntnisnahme des v.g. Änderungstermines.

Malsfeld, den 6.5.1997

der Gemeindevorstand der Gemeinde Malsfeld
gez. Stöhr, Bürgermeister



Bürgerzeitung

Wochenblatt mit öffentlichen Bekanntmachungen
der Kommunalverwaltung.

Die Bürgerzeitung erscheint wöchentlich.

Herausgeber, Druck und Verlag: Verlag + Druck Linus
Wittich KG, Waberner Str. 18, 34560 Fritzlar, Telefon-

Sammel-Nr. 05622/8006-0, Telefax 8006-18. Geschäftsführer Peter Imbsweiler. Verantwortlich für den amtlichen Teil der Bürgermeister. Verantwortlich für den außeramtlichen Teil Marliese Meiers. Verantwortlich für den Anzeigenteil Werner Stracke. Vierteljährlicher Bezugspreis: DM 9,30 - nur im Abonnement zu beziehen. Im Bedarfsfall Einzelstücke durch den Verlag zum Preis von DM 0,80 + Versandkosten. Für Anzeigenveröffentlichungen und Fremdbeilagen gelten unsere allgemeinen Geschäftsbedingungen und unsere z.Zt. gültige Anzeigenpreisliste. Für nicht gelieferte Zeitungen infolge höherer Gewalt oder anderer Ereignisse kann nur Ersatz des Betrages für ein Einzel Exemplar gefordert werden. Weitergehende Ansprüche, insbesondere auf Schadenersatz, sind ausdrücklich ausgeschlossen.

ACKERMANN

Bestattungsdienst

Erd-, Feuer- und Seebestattungen
Erledigung aller Formalitäten
Überführung von und nach
allen Orten im In- und Ausland

Heinrich Ackermann
Tannenweg 12
34286 Spangenberg-Nausis
Tel. 0 56 63 / 94 86-0
Mobil 01 71 / 8 18 32 02

TAG + NACHT

Wir gratulieren

zum 82. Geburtstag

Herrn Otto Eckhardt, Malsfeld-Elfershausen,
Haselhof 1, geb. am 16.5.1915

zum 75. Geburtstag

Frau Hildegard Kohl, Malsfeld-Beiseförth,
Bergstr. 15, geb. am 16.5.1922

zum 77. Geburtstag

Frau Elli Weitzel, Malsfeld-Beiseförth,
Bahnhofstr. 7, geb. am 21.5.1920

Zur goldenen Hochzeit

am 16.5.1997

Herr Heinrich Horchler und Ehefrau Ella Horchler,
beide wohnhaft in Malsfeld, Beiseförther Str. 6

am 17.5.1997

Herrn Willi Jahnke und Ehefrau Marie Jahnke,
beide wohnhaft in Malsfeld, Buchenweg 8

Kirchliche Nachrichten

Ev. Kirchengemeinden

Malsfeld

- 18.5.1997 (Pfingstsonntag)**
9.15 Uhr Gottesdienste
10.30 Uhr Kindergottesdienst
16.00 Uhr Teen-Café
19.5.1997 (Pfingstmontag)
10.30 Uhr Gottesdienst
21.5.1997
20.00 Uhr Kirchenchor
22.5.1997
14.30 Uhr Kinderstunde
15.30 Uhr Mädchenjungschar

Beiseförth

- 18.5.1997 (Pfingstsonntag)**
10.30 Uhr Gottesdienst
10.30 Uhr Kindergottesdienst
19.5.1997 (Pfingstmontag)
9.15 Uhr Gottesdienst
20.5.1997
19.00 Uhr Ten Sing
22.5.1997
15.00 Uhr Kinderstunde
23.5.1997
15.00 Uhr Jungenjungschar
24.5.1997
19.00 Uhr Bright Light

Mosheim

- 18.5.1997, Pfingstsonntag**
9.00 Uhr Gottesdienst mit Abendmahl, Pfarrerin Ostheim
19.5.1997, Pfingstmontag
kein Gottesdienst

Ostheim

- 18.5.1997, Pfingstsonntag**
19.00 Uhr Gottesdienst mit Abendmahl Pfarrerin Ostheim
19.5.1997, Pfingstmontag
10.00 Uhr Gottesdienst, Lektorin Schlein

Sipperhausen

- 18.5.1997, Pfingstsonntag**
10.30 Uhr Gottesdienst mit Abendmahl und Taufe Pfarrerin Ostheim
19.5.1997, Pfingstmontag
kein Gottesdienst

Katholische Gottesdienste

Melsungen

- 17.5.1997**
17.00 Uhr Beichtgelegenheit
18.30 Uhr Vorabendmesse
18.5.1997, Pfingstsonntag
10.00 Uhr Festmesse und Kindergottesdienst
18.00 Uhr Pfingstandacht
19.5.1997, Pfingstmontag
8.30 Uhr Feiertagsmesse
20.5.1997
18.30 Uhr Maiandacht mit Chorgesang
21.5.1997
8.30 Uhr Frauenmesse

Homberg/Efze

- Donnerstag, 15.5.1997**
9.00 Uhr Meßfeier in der Pfarrkirche (f. + Dorothea Nowak)
19.30 Uhr Maiandacht
Freitag, 16.5.1997
7.30 Uhr hl. Messe im Altenheim
Samstag, 17.5.1997
18.00 Uhr Vorabendmesse
(f. + Josef Dobry)
Le.: M. Milkau/Ko.: H. Gallwitz
Sonntag, 18.5.1997, Pfingstsonntag
8.30 Uhr hl. Messe in Hebel
9.30 Uhr Rosenkranzgebet um geistl. Berufe
10.00 Uhr Eucharistiefeier für die Gemeinde
(f. + Christel Froneck) (f. ++ Eheleute Fritz und Auguste Schade), (f. Leb.u. ++ der Fam. Dick u. Beutl), (f. ++ Eltern Anna und Alois Seydlowsky u. Gertrud Muckenhaupt)
Le.: D. Baritz/Ko.: E.-M. Bierschenk
14.00-
16.30 Uhr Anbetung im Altenheim
Montag, 19.5.1997, Pfingstmontag
8.30 Uhr hl. Messe in Remsfeld
9.30 Uhr Rosenkranzgebet um geistl. Berufe
10.00 Uhr Eucharistiefeier für die Gemeinde
(f. Leb. u. ++ der Fam. Lorek)
Le. T. Wohrab/Ko.: E.-M. Bierschenk
Kollekten: Für die Gemeinde
Vesper zum Abschluß der Osterzeit
14.30 Uhr
Dienstag, 20.5.1997 - hl. Bernhardin v. Siena
19.00 Uhr hl. Messe in der Pfarrkirche
Mittwoch, 21.5.1997
7.30 Uhr hl. Messe im Altenheim
15.00/16.00 Kommunionvorbereitung

Wissenswertes

Änderung der ÖPNV-Fahrpläne am beweglichen Ferientag am 30. Mai 1997

Aufgrund des beweglichen Ferientags, 30. Mai (nach Fronleichnam), findet der Linienverkehr lediglich wie in den Ferien statt. Diese Fahrten, die im jeweiligen Fahrplan mit „S“ gekennzeichnet sind, entfallen daher.

Bei eventuellen Rückfragen können Sie sich an die Nahverkehr Schwalm-Eder GmbH, Herrn Becker, Tel. 05681/775547, wenden.

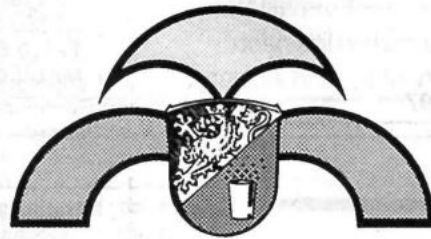

Bad Zwesten

Verkehrsamt der Seestadt Bremerhaven und Kurverwaltung Bad Zwesten haben Kooperation vereinbart

Die Mitte der 80er Jahre unter Federführung des Fremdenverkehrsverbandes Kurhessisches Bergland begonnene jährliche Werbepäsentation in Bremerhaven wurde 1991 von der Kurverwaltung Bad Zwesten übernommen.

Bei der Organisation vor Ort wurden wir in den letzten Jahren neben dem BEW (Betreuungs- und Erholungswerk e.V., Bremerhaven) insbesondere auch von der Tourismus-Förderungsgesellschaft Bremerhaven mbH unterstützt. So konnten wir im letzten Jahr u.a. die Park-, Lager- und Transportmöglichkeiten sowie die Infrastruktur der Tourist-Informationsstelle im Columbus-Center nutzen, neben der wir Bad Zwesten 1 Woche lang präsentierten.

Nunmehr wurde eine weitergehende und vor allem gegenseitige Zusammenarbeit vereinbart.

Prospekte der Seestadt Bremerhaven ab sofort in der Kurverwaltung Bad Zwesten erhältlich.

Als erster Schritt der Kooperation wurde die gegenseitige Auslage von Prospekten vereinbart.

Ab sofort sind in der Kurverwaltung Bad Zwesten im Rathaus (geöffnet Montag- Freitag 9.00 - 12.00 und 14.00 - 17.30 Uhr) die Informationsprospekte von Bremerhaven kostenlos erhältlich, insbesondere

- das Maritim-Journal „Windrose“ mit aktuellen Informationen des Verkehrsamtes Bremerhaven, der Schiffergilde Bremerhaven und der Bark „Alexander von Humboldt“; der Deutschen Stiftung Sailing
- Stadtplan Bremerhaven
- Übersicht der größeren Veranstaltungen
- Allgemeine Prospekte wie z.B. über den „Zoo am Meer“ oder die „Häfen“

Im Gegenzug sind Informationen und Prospekte von Bad Zwesten in der Tourist-Information im Columbus-Center Bremerhaven sowie im Verkehrsamt in der Van-Ronzelen-Straße erhältlich.

Wochenende an der Geeste 20. - 22.06.1997

Das Verkehrsamt Bremerhaven hat die Kurverwaltung Bad Zwesten zu einer Präsentationsmöglichkeit beim 11. Wochenende an der Geeste eingeladen.

Die Geestekaje vor dem Morgenstern-Museum wird zur maritimen Festival-Meile zum Klönen, Schwofen, Mitmachen und Nette-Leute-treffen an Land und auf dem Wasser. Es ist geplant gemeinsam mit dem Kur- und Verkehrsverein, unseren Kurort Bad Zwesten vorzustellen und Prospekte zu verteilen.

Wie bei allen anderen Werbeaktionen sind wir auch hier auf personelle Unterstützung angewiesen.

Wenn Sie mitfahren möchten, melden Sie sich bitte in der Kurverwaltung. Hausangebote und -prosperkte bitte spätestens 3 Wochen vorher in der Kurverwaltung abgeben.

Sonderbriefmarken



**Erstausgabetag der vorgestellten
Sonderbriefmarken
war Montag, der 5. Mai 1997**

Deutscher Wald

Am 5. Dezember 1947 wurde die Schutzgemeinschaft Deutscher Wald (SDW) gegründet. Erstes Ziel dieser Bürgerinitiative war es, die Abholzung der Wälder als Reparationsleistung nach Ende des verlorenen Krieges zu verhindern. 1950 war dieses Ziel erreicht, und die SDW erweiterte ihre Aufgaben auf die Landschaftspflege. Heute sind die vorrangigen Ziele der gemeinnützigen Gemeinschaft, über den Zustand des Waldes und seine Bedeutung aufzuklären sowie das Verständnis der Menschen für den Wald zu vertiefen. Dazu unterhält die Schutzgemeinschaft Waldschulen, Forschungseinrichtungen, Jugendwaldheime, Lehrpfade und Lehrbiotope. 30.000 Mitglieder, die sich aktiv für den Umweltschutz einsetzen, arbeiten bundesweit in 15 Landesverbänden. Joachim Rieß aus Chemnitz gestaltete den Briefmarkenblock und die Ersttagsstempel. Die Sondermarken im Wert von 100 und 200 Pfennig haben das Format 35 x 35 Millimeter. Der gesamte Block hat eine Größe von 105 x 70 Millimeter und wird von der Bundesdruckerei Berlin auf gestrichenem weißem fluoreszierendem Postwertzeichenpapier DP 2 hergestellt.

Städtepartnerschaften

1947 wurden zwischen vier englischen und deutschen Städten die ersten Partnerschaften geschlossen. Damit begann zwei Jahre nach Ende des Zweiten Weltkriegs die als erfolgreichste Friedensbewegung Europas bezeichnete Städtepartnerschaftsbewegung.

ung. Inzwischen gibt es rund 4.000 partnerschaftliche Verbindungen zwischen deutschen Städten und Gemeinden sowie vorwiegend europäischen Kommunen.

Die Verbindungen sind ein Stück Normalität geworden und werden von vielen Bürgern aktiv genutzt. Zunächst lag der Schwerpunkt auf Kooperationen zwischen deutschen, britischen und französischen Gemeinden. Die 70er und 80er Jahre waren von neuen Ost-West-Partnerschaften geprägt.

Prof. Hans Peter Hoch aus Baltmannsweiler entwarf die 100-Pfennig-Sondermarke und die Ersttagsstempel. Die Briefmarke ist 35 x 35 Millimeter groß und wird von der Tiefdruck Schwann-Bagel im Mehrfarben-Offsetdruck auf gestrichenem weißem fluoreszierendem Postwertzeichenpapier DP 2 hergestellt.

Europa-Marken 1997

„Geschichten und Legenden“ heißt das gemeinsame Thema der diesjährigen Europa-Marken. Jahrhundertlang wurden die zahlreichen Märchen und Mythen nur mündlich weitergegeben. Erst vor rund 300 Jahren veröffentlichte Charles Perrault in Frankreich Volksmärchen wie Rotkäppchen oder Dornröschen, die schon wesentlich älter waren. Wenig später erschien ebenfalls auf Französisch die Sammlung der „Märchen aus Tausendundeiner Nacht“. In Deutschland waren es vor allem die Romantiker, die Sagen als Ausdruck der unverfälschten Poesie des Volkes entdeckten. Allen voran sammelten die Gebrüder Grimm 240 Erzählungen.

Die Sondermarken zeigen Motive aus dem plattdeutschen Märchen vom „Fischer und seiner Frau“ (80 Pfennig) und aus der Geschichte von „Rübezahl“ (100 Pfennig).

Beide Sondermarken haben ein Format von 35 x 35 Millimeter. Sie wurden wie die Ersttagsstempel von Prof. Ernst Kößlinger aus Planegg gestaltet. Die Bundesdruckerei Berlin fertigt die Marken im Mehrfarben-Offsetdruck auf gestrichenem weißem fluoreszierendem Postwertzeichenpapier DP 2.

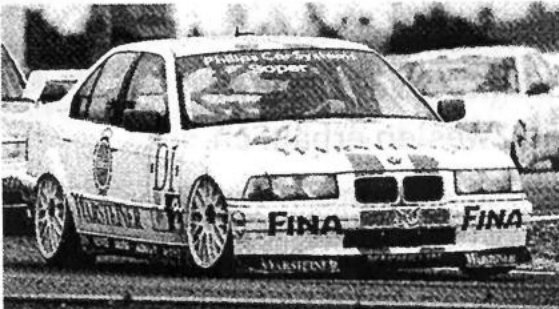

- Elektronische Computer-Achsvermessung
- Fahrzeugtieferlegung, Sportfahrwerke
- Bremsbeläge, Stoßdämpfer, Auspuffanlagen mit Einbau
- Perfekter Service rund ums Rad auf modernsten Maschinen
- Einlagern Ihrer Räder

Wir empfehlen
MICHELIN
Pilot

REIFEN 50 JAHRE
KLEIN



Wann machen Sie Ihren Boxenstopp?

BBS[®]

Technik aus dem Motorsport

Unser TOP-Frühjahrsangebot
Alu-Felgen

Borbet 6 x 14, z.B. für VW, Opel ab 139.50

Borbet 7 x 15, z.B. für Audi A3, A4 ab 149.50

Borbet 7,5 x 16, z.B. für Audi A3 ab 189.50

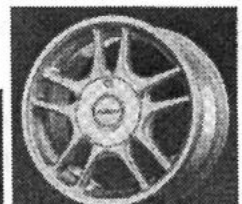
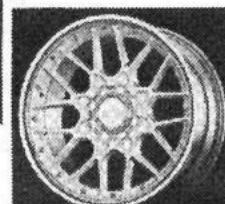
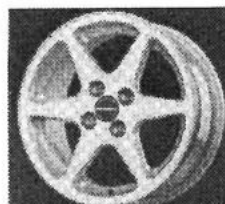

Fritzlar-Lohne

☎ 0 56 22 / 35 03 u. 40 65

Fax 55 09

MICHELIN

SOLAR-Wintergärten
Alu-Überdachungen
Holz-Pergolen
Vordächer
 Kostenlose Information
MARTIN
 W. Schmidt Sterzhausen, Tel. (0 64 20) 73 09



MURARO
Kunststoff-Fenster
 individuelle Fertigung
 Glasaustausch
 Rolladenservice
 RAL geprüfte Fenster, da kann man sicher sein.
 34355 Staufenberg-Landwehrhagen, ☎ 0 55 43 / 31 44



Pfaff
Raumausstattung von A - Z
 Melsungen • Am Eulenturm 2-4
 ☎ 0 56 61 / 29 14 • Fax 5 22 53



Augen
 auf
 im
 Straßen-
 verkehr!

Das Jahr 1997 steht einmal voll im Zeichen der Fahnen: prall geheizte Ausstellungsräume, viele attraktive Fahrzeuge und die sicherste Sicherheit. Sollen die Lust am Kauf auch in Deutschland mächtig ankurbeln. Und Vorzeichen stehen schlecht dafür.

In Zeiten hoher Steuerungen suchen Autofahrer kostengünstige Alternativen durch sparsamere Fahrzeuge. Viele werden in den kommenden Wochen und Monaten auch ihren alten „S“ gegen ein steuergünstigeres Kat-Modell tauschen. Natürlich wird die Lust an den wieder mächtigen Schwung bekommen. Das ist nicht nur als nützliches Transportmittel von daheim zur Arbeit, sondern als angenehme Freizeitgefahr mit reiner Spaß und Lustfaktor 1. Die für „Sie“ und „Ihn“ gleichermaßen, denn Fahrzeuge hezu jeden Geschmack angeboten. Egal ob Frischzeitgenossen, Luxusfanat

SABO 43-Akku
NEU!

Ein Mäher ohne Sprit und Kabel - der SABO 43-Akku.
 ● Akkukraft für über 500 m²
 ● einfache Akkuentnahme zum Wiederaufladen
 ● Akku bis zu 500 x wiederaufladbar
 ● wartungsfreier 12 V/28 Ah Wechselakku, auslaufsicher
Beratung, Verkauf und Service bei Ihrem SABO-Fachhändler:
Georg Brassel
Inhaber: Dipl.-Ing. agr.
Roland Theune
 36211 Alheim-Heinebach
 Tel.: 05664 / 8016 FAX: 05664 / 8597
SABO
 Qualitätsschmiede für Rasenmäher

MFG
Balkongeländer **Wintergärten**
Überdachungen **Zaunanlagen**
Markt für Geländer - ständige Ausstellung
 Hannoversche Str. 55, 34266 Niestetal-S.
 Telefon 05 61 / 52 75 99



erdgas
 Die egm Erdgas Mitteldeutschland GmbH prüft zur Zeit die Möglichkeit im nächsten Jahr im **Malsfelder Ortsteil Mosheim** eine Erdgasversorgung aufzubauen.
 Wegen des großen Interesses der Einwohner wird die
Erdgas-Beratungsaktion
 noch einmal verlängert, und zwar vom **20. Mai bis 13. Juni**. Sie erreichen den Erdgasberater, Herrn Lotzgeselle, im Dorfgemeinschaftshaus.
Sprechzeiten: Montag - Freitag 9:00 - 10.30 Uhr
 egm Erdgas Mitteldeutschland GmbH
Betriebsstelle Melsungen, Kasseler Straße 74
 Telefon (0 56 61) 70 79-0

 Erdgas Mitteldeutschland GmbH

JETZT SCHON
Ihr Preisvorteil
 DM 815,-**

Corsa City 1.1
Plus man. Schiebedach
Plus Colorglas
Plus Radio Car 100
Jetzt DM 18 990,-*
Unser
monatl. Leasingrate
Leasingsonderzahlung
 ● 36 Monate Laufzeit ● 30
Ihr Gebrauchtwagen

wieder
vehen-
efüllte
le at-
d mo-
technik
kaufen
wieder
nd die
nicht

rbelas-
r auch
nativen
zeuge.
nmen-
ten si-
tinker“
tigeres
Und
n Fah-
Auf-
s A...
Trans-
ur Ar-
ehmes
ichlich
das gilt
eicher-
für na-

und Zweck werden oder eher umweltorientierte Autofahrer - und Elektromodelle sorgen für die Erfüllung-
luftfans, sportliche entsprechende offene Roadster, Sportwagen, gen nahezu jeden Wunsches.
iker, Platzgenießer Limousinen, Großraum-Vans, Fünfliterautos Achim Stahn



OPEL MACHT DIE ENTSCHEIDUNG LEICHT: SCHIEBEDACH, COLORGLAS UND RADIO FÜR ALLE

Ihr Preisvorteil
DM 1 435,-**



Astra 1.4 3türig

- Plus** man. Schiebedach
- Plus** Colorglas
- Plus** Radio Car 200

Jetzt DM 24 400,-*

Ihr Preisvorteil
DM 1 395,-**



Vectra 1.6 Limousine

- Plus** man. Schiebedach
- Plus** Colorglas
- Plus** Radio Car 300

Jetzt DM 32 200,-*

Ihr Preisvorteil
DM 1 709,-**



Omega 2.0 Limousine

- Plus** elektr. Schiebedach
- Plus** Colorglas
- Plus** Radio Car 300

Jetzt DM 42 430,-*

Unsere Vorteils-Leasingangebote

Corsa 1.2	Astra 1.4	Vectra 1.6	Omega 2.0
149,-	199,-	299,-	399,-
4 990,-	6 555,-	7 520,-	11 295,-

* unverbindliche Preisempfehlung der Adam Opel AG ab Werk
** gegenüber der unverbindlichen Preisempfehlung der Adam Opel AG für ein entsprechend ausgestattetes Basismodell

IHR FREUNDLICHER OPEL-HÄNDLER

OPEL 
Ulrich
autopark

34576 HOMBERG • Kasseler Str. und Bindeweg • Tel. 0 56 81/99 450

10000 km Laufleistung ● Ein Angebot der Opel Leasing
kann mit der Leasingsonderzahlung verrechnet werden.

DIE NEUE
GENERATION
HOCHLEISTUNGS
REIFEN

MICHELIN
Pilot

SO INDIVIDUELL WIE IHR FAHRSTIL

Unser Rundum-Service für Auto + Reifen



REIFEN KLEIN

Am Zollstock 1, 34560 Fritzlar-Lohne

Telefon 0 56 22 / 35 03 + 40 65

Fax 0 56 22 / 55 09

• Ihr Fachbetrieb mit dem modernen Service •

**Bonsai Garten
Gilserberg**



Seminare - Verkauf
Beratung

Bahnhofstr. 57 • 34630 Gilserberg

Telefon: 0 66 96 - 4 80

**1. Innenstadt-
Gartenparty**

24. und 25. Mai 1997
„Großalmerode blüht auf“
Feiern Sie mit uns!

**Kreative Gartengestaltung
vom Meisterbetrieb**



Garten- u. Landschaftsbau

H.J. Aubel

• Niedenstein •

Ob Planung, Neuanlage, Umgestaltung

- fragen Sie uns ☎ 0 56 24 / 21 70

Ihr Partner für anspruchsvolle
Küchengegestaltung

das heißt: Kompetenz
in allen Fragen
der geplanten
Einbauküche

das heißt: Weiterempfehlung
durch unsere Kunden

das heißt: verlangen Sie
einfach mehr!

die
perfekte
küche GmbH



Falderbaumstraße 14
34123 Kassel-Waldau
Telefon: 05 61 / 58 50 50

Staatstheater Kassel Spielplan vom 16. bis 31. Mai '97

	Opernhaus	Schauspielhaus	tif & theatercafé		Opernhaus	Schauspielhaus	tif & theatercafé
Fr. 16.	17.00 Blaue Stunde 19.30 bis 21.30 Maske in Blau	19.30 bis 21.15 Der Menschenfeind		Sa. 24.	19.30 bis 22.30 Lm5 Anatevka von J. Bock/J. Stein	19.30 bis 22.45 Es6 Arkadien von T. Stoppard	11.00 bis 18.00 Uhr Jugend & Theater Auf die Bühne fertig, los...
Sa. 17.	19.30 bis 22.30 Om 4 Don Giovanni	19.30 bis 21.15 Woyzeck	20.30 tif Premiere Kaspar	So. 25.	11.15 Matinée 19.30 bis 22.30 Anatevka	19.30 bis 21.10 „Kunst“ von Yasmina Reza	20.30 bis 21.45 tif Liebestoll
So. 18.	18.00 bis 20.45 Pm 5 Zar und Zimmermann	19.30 bis 22.45 Arkadien	20.30 tif Kaspar Collage über den Fall Kaspar Hauser	Di. 27.		19.30 bis 21.15 Der Menschenfeind	
Mo. 19.	19.30 bis 22.00 Jenufa	19.30 bis 21.10 „Kunst“ von Yasmina Reza		Mi. 28.		19.30 bis 21.15 Der Menschenfeind	20.30 bis 22.00 Lenz von Georg Büchner
Di. 20.		19.30 bis 22.30 Fs5 Frühlings Erwachen von Frank Wedekind	20.30 tif Kaspar Collage über den Fall Kaspar Hauser	Do. 29.		19.30 bis 21.10 „Kunst“	20.30 bis 22.45 tif Angst essen Seele auf
Mi. 21.		19.30 bis 22.30 Ks5 Der Menschenfeind	20.30 tif Foyer Geschmacksache acht Ein anarchischer Bankier Literarisches und Kulinari- sches aus Portugal	Fr. 30.	17.00 Blaue Stunde zum „Triptychon“ 19.00 bis 23.00 Öffentl. Generalprobe Das Triptychon Drei Einakter 1. Der Mantel 2. Schwester Angelica 3. Gianni Schicchi	19.30 bis 22.30 Frühlings Erwachen von Frank Wedekind	23.00 theatercafé „In der Bar zum Krokodil“ Die Goldenen Zwanziger kommen wieder
Fr. 23.	17.00 Blaue Stunde 19.30 bis 22.30 Nm 4 Don Giovanni	19.30 bis 22.30 Ks5 Der Menschenfeind von Molière	15.00 bis 19.00 tif Auf die Bühne fertig, los... 20.30 bis 22.30 tif Dance Movement III 23.00 Gastspiel „Zwar hat er viel vom mir“	Sa. 31.	19.00 bis 23.00 M*7 Das Triptychon Drei Einakter 1. Der Mantel 2. Schwester Angelica 3. Gianni Schicchi	Hessisches Theaterkar- russell 19.30 Gastspiel (Theater Gießen) Das Geschenk der Gorge Gastspiel in Gießen „Kunst“ von Yasmina Reza	20.30 bis 22.30 tif Kabale und Liebe von F. Schiller 23.00 theatercafé „In der Bar zum Kro- kodil“ Die Goldenen Zwanziger kommen wieder

Werben auf der Theaterseite
Überregional in allen Ausgaben des Wittich Verlags
Rufen Sie uns an: 05622 / 80 06 - 11 od. 23

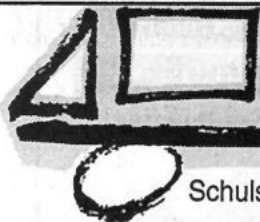

Ihr Ansprechpartner
für Gruppen- und Vereinsfahrten
B. Bick • 34308 Bad Emstal

Schulstraße 2, Tel. u. Fax 0 56 24 / 69 70

Der vollendete Wassergarten
mit großer Ausstellung **Garten-
Center**
I. Bollerhey

Eichenberger Str. 19a, 34233 Fuldatal-Rothw., Tel. 05607/7778

Fachbetrieb für Wassergartenbau und Wasserspiele

- Springbrunnen und Wassertechnik
- Zimmerbrunnen für verbessertes Raumklima
- Qualitätsteichfolien bis 12 m Breite
- Hydropflanzen - Dekoartikel
- Großes Sortiment an Wasserpflanzen
- Rundum alles für den Wassergarten
- Stauden und Ziergehölze aus eigener Baumschule

Beratung - Planung - Ausführung - Alles aus einer Hand

QUELLENHOF

Thermalbad-Restaurant - Café

Tanzen - Tanzen - Tanzen

Ganz neu in Bad Emstal!!!

Jetzt jeden 1. u. 3. Mittwoch im Monat ab 19.00 Uhr

Bunter Tanz-Abend

und immer noch jeden 3. Sonntag im Monat

ab 15.00 Uhr - **Tanz-Tee**

Es unterhält und spielt für Sie der Starorganist

und Entertainer „Manni Schmelz“

Reservieren Sie Ihren Platz unter

☎ 0 56 24 / 50 91 00

Karlsbader Str. 2 - 4 • 34308 Bad Emstal

Südafrika

vom 23.7. - 7.8.97

Durban - Hluhluwe + Umfolozi Reserve - Krüger-

Nationalpark - Golden City - Johannesburg

Badeferien am Strand des Indischen Ozeans

und Tiere in freier Wildbahn

p. P. im DZ DM **5.489.-**

REISE-AGENTUR-haase

Hauptstraße 60, 34621 Frielendorf

Tel. 0 56 84 / 75 60 - Fax 16 82



„Wir haben was gegen
kahle Wände“

- Kunstdrucke
- Aquarelle
- Collagen
- Gemälde
- Grafik

Über 800 Rahmen-
muster zur Auswahl

WOHLKOPF
KUNST &
RAHMEN

Lindenstraße 26 - 28
34537 Bad Wildungen
Tel. + Fax 0 56 21 / 7 23 27

An- und Verkauf

Kaufe Omas Möbel (vor 1920), Hausrat, Bilder, Spielzeug, Höchstpreise.
☎ 05626 / 524

Kaufe alte Ölgemälde. Jürgen Berg, Gensungen, Tel. 0 56 62 / 54 49

Kaufe uralte Kleiderschränke, Sekretäre, Kommoden auch verwurmt u. kaputt. Suche auch Postkarten, Porzellan, Spielzeug, Leinen. Zahle gut. Aufarb. von Antikmöbeln. Tel. 05662 / 5449

Zahle faire Preise für uralte Kleiderschränke, Sekretäre, Kommoden, Vitrinen etc. - Suche ferner Münzen, Bücher, Postkarten, Bilder, Porzellan, Leinen, Spielzeug sowie Antiquitäten aller Art - auch ganze Sammlungen.
☎ 05662 / 28 26

PARKETT - KORK - LAMINAT
umweltfreundliche Teppichböden
Ruppert Fußbodenbau, Tel. KS 897601

Ofenfertiges Brennholz liefert:
zu Sommerpreisen, frisches und abgelagertes
Buchen-, Spalt-, Kamin- + Ofenholz
Tel.: 0 56 85 / 17 40 + 0 56 21 / 7 11 25

Buchenbrennholz ab 65.- DM/m³,
ofenfertig, incl. Lieferung.
Tel. 05 51 / 9 64 74

Lackenfernung-Tel. 05665/7551 (gewerblich)

PARKETT abschleifen
auch Leihgeräte für „Do it yourself“
Ruppert Fußbodenbau ☎ 05 61 / 89 76 01

Gebr. Anrufbeantworter Zeitler, TAB 5
Modulsystem m. Leerkassette, NP:
1000.-, VB 200.-.
Tel. 0 56 22 / 80 06-34 bis 16 Uhr

Blechbiegemaschine, max. Blechbr. 600
mm, 345 DM. Tel. 06 61 / 60 12 64

Brennholz (Buche), abgelagert.
Tel. 0 56 84 / 17 33

Suche Uropas Möbel!
Küchenschränke, Vitrinen, Tische,
Stühle, Sekretäre, Ölbilder usw., ganze
Nachlässe vor 1925.
Tel. 0 56 92 / 25 67

Kaufe Uromas Möbel!
Schränke, Kommoden, Vertikos usw.,
Porzellan, Bilder, Leinen. Zahle gut.
Tel. 0 56 92 / 25 67

Die gute Einrichtung
Kniernem Naturholzmöbel
Es gibt Möbel, die kauft man nur einmal im Leben.
34346 Hann. Münden, Burgstr. 20, Tel. 10 55 41110 40, Postplatz 3/10

Sammler kauft alte Postkarten vor 1920
und ganze Alben. Zahle gut.
☎ 0 56 61 / 69 07

Kaufe altes Leinen, Omas Tischdecken,
Serv., Handtücher, Möbel u. Hausrat
vor 1920. ☎ 0 56 22 / 7 09 02

An- und Verkauf von Antiquitäten aller
Art. Tel. 05626 / 8498

Antikankauf Wabern: Wir kaufen stän-
dig Möbel u. Trödel aus Omas Zeit,
auch verwurmt u. kaputt, seit 20 J. stil-
ger. Aufarb. Ihrer Antikmöbel.
☎ 05683/7024 od. 05608/4395

Singer -Vertretung- Kühnst
Nähmaschinen - Nähmöbel - Zubehör -
Reparaturannahme aller Fabrikate
37242 B.S.A.
Tel. 0 56 52 / 63 55 od. 05 61/1 31 80

An- und Verkauf

Antikschöne Morschen-Eubach
Ankauf/Verkauf - 500 qm Ausstellung.
Tel. 0 56 64 / 89 34

Sammler mit Sammlergenehmigung
sucht von Privat Orden, Urkunden,
Uniformen und sonstiges Militaria bis
1945. Tel. 0 55 41 / 3 31 42

Wollbett, kompl., 3teilig., orig. verpackt,
Preis VB.
Tel. 0 56 82 / 73 03 90

5000 Luftbildaufnahmen aus dem Werra-
Meißner-Land vorrätig.
Tel. 0 56 02 / 37 66

Crawford-Garagentore
Wärmeisoliert durch FCKW-freie
Isolierung in über 10.000 Standard-
Abmessungen. 3 Tortypen und
5 Standardfarben.
Autom. Torantriebe Klaus Adam GmbH
Borken-Arnstsch, ☎ 05682/70790, Fax 707970

Schlafzimmer, komplett, zu verkaufen.
Tel. 0 56 25 / 2 60

Gepfl. Herrengarderobe, Gr. 52, zu
verkaufen, preiswert.
Tel. 0 64 55 / 85 77

Haushaltsauflösung: Schlafzi., kompl.,
Wohnzi.-Schrank, div. Möbel, Ge-
schirr, usw. Tel. 0 56 23 / 50 78

Marktbude, massiv, mit Fußboden, 2 x 4
m, zerlegbar, 900.- DM.
Tel. 0 56 02 / 68 32

Verkaufe Anbauwand, Farbe Tabac, mit
Glaskabine, einzeln stellbar.
Tel. 0 56 02 / 68 32

„Der Weg lohnt sich wie immer!“
Zypressen in Sorten und Thuja, smar-
agd, bis 2 m. Kiefern und Taxus in
Sorten, usw., aus unserem Pflanzen-
garten, 600 qm, Verkauf täglich nach
Vereinbarung. Anfahrt: Melsungen-
Günsterode, Lichtenauer Str. - Sinsel-
bachstr. (am Ohebach).
Baumschule Ingrid Meyer,
Tel. 05602/5529, Fax 05602/3006

Holzgartenhaus, 4 x 4 m zzgl. 1,5 m
Veranda (Betana GmbH), 50 mm Mas-
sivholzbohlen, original verpackt und
neu, NP 10.990.-, nur 5.990.- DM.
Tel. 0 61 74 / 93 14 42

Messingbett, 150.- DM, Kinderbett mit
neuer Matratze, 50.- DM.
Tel. 0 56 03 / 12 96

Marmeladen-Gläser mit Schraubdeckel.
Tel. 05 61 / 87 42 49

Verk. Ölgemälde, Bücher, Klassik-LPs,
Klavierenoten. Tel. 0 55 44 / 2 16

Su. Comics u. Figuren: Die Spinne, die
Fantastischen Vier, Hit-Comics, Perry
u. Star-Wars-Allenlei. Tel. KS 28 58 28
od. 0 56 01 / 57 76

„Super, Auswahl!“
Stahlblaue und goldgelbe Zypressen
bis 80 cm, Ziergehölze in Sortenviel-
falt. Rhododendron u. Flieder in vielen
Größen. Heide, Bodendecker u. Grab-
pflanzen. Taxus (Eiben) u. Buchsbaum
ab 2.50 DM. Thuja u. Blaufichten bis 2
m, Edeltannen u. Serbische Fichten bis
2,50 m. Obstbäume, usw. Anfahrt:
Melsungen-Günsterode, Lichtenauer
Str. - Batzweg rechts bis
Baumschule Ingrid Meyer,
Tel. 05602/5529. Fax 05602/3006

An- und Verkauf

Couchgarnitur 3/2/1, guter Zustand,
VB 250.- DM. Tel. 0 56 65 / 85 16

Verkaufe Kinderspielsachen, Ski, Bar-
bys, u. a., ab 18 Uhr.
Tel. 0 56 65 / 60 38

Couchgarnitur, 3-2-1, sehr gut erhal-
ten, Festpreis 290.- DM, zu verkaufen.
Tel. 0 56 81 / 24 06

Stellenmarkt

Kinder- und Jugendmode im Direktver-
trieb: wir suchen Mitarbeiterinnen,
gern mit Kindern.
Tel. 0 56 74 / 92 00 45

Suche zuverl. Putzhilfe, 1 x wöchentl.
4 Std., in Vellmar-West.
Tel. 05 61 / 88 67 50

Suche zuverl. Putzhilfe, 1 x pro Woche
nach Balhorn. Tel. 0 56 25 / 40 32

Putzhilfe, 2 Std. wö. in Wollrode ge-
sucht. Tel. 0 56 65 / 45 40

Su. Putzhilfe für 3-Zimmer-Wohnung,
1 x wö. 3-4 Std. Tel. 0 56 09 / 23 83

Selbst. Buchhalterin übern. Buchhaltung
oder hilft Ihnen.
Fax 05 61 / 4 91 23 07

Suche private Friseurin in Baunatal.
Tel. 4 91 33 36, ab 20 Uhr.

Wer hat Spaß an der Gartenarbeit?
Freie Zeiteinteilung, 1-2 x wö.
Tel. 0 56 03 / 9 21 02

**Schnelle Hilfe
Rund ums Haus
von A-Z !!!**
Tel. 0 56 03 / 91 54 18

KRB
Wir für Sie

Suchen Sie ein langfristig sicheres 2.
Einkommen? ☎ 05624/1495

Zuviel Bügelwäsche? Kein Problem, wir
holen ab u. bringen schrankfertig
zurück, schnell u. preiswert!
Tel. 0 56 93 / 67 95 ab 20.00 Uhr

Von Frau zu Frau, suche zuverl. Kollegin
zwecks Geschäftserweiterung. Tel. ab
18 Uhr: 0 66 92 / 81 42 (Martina Ru-
dewig) od. 0 66 91 / 17 54 (Karin
Schmerer)

Nebenverdienst gesucht ?
Bei uns kein Problem! Interesse?
Tel. 05 61 / 81 42 09

Grundstücke/Immobilien

Heli - Kernstadt: Bauplätze, 580 - 680
qm, DM 120.- /qm, voll erschl., absolut
ruhige Stadtrand-Lage, zu verkaufen.
Tel. 0 56 02 / 27 67

An diesem Haus verkaufen Sie sich nicht!
EFH mit viel Platz für die große Fami-
lie, Wfl. 155 qm, Grdst. 250 qm, in
Haina-Battenhausen. KP 160.000 DM
STRECKER Immobilien
Wirtschafts- und Finanzberatung GmbH
Tel. 0 56 35 / 81 07 + 05 61 / 5 80 94-17

Grundstücke/Immobilien

**Vellmar West
"Am Taubenrock"**



gut ausgestattete Neubau ETW's
mit Südbalkon und Blick zum Heskules,
barrierefrei, Bezug Ende 1997
2 ZKB, 57 qm, DM 184.200,00
3 ZKB, 93,7 qm, DM 281.500,00
Ein Telefonat zu weiteren Informationen
ist für Sie kostenlos. Wählen Sie
0130 - 129144

**Werner Wicker
Wohnungsbau**
Lärchenweg 6, 34292 Ahnatal

Halle, 420 m², 2 Büros, 2 WCs, beheizt,
Freifläche, KS-Süd, sofort, DM 3.000.-
oder Verkauf od. Teilhaberschaft. Tel.
0 56 05 / 7 04 33,
Fax 7 06 34

Privat sucht von privat Mehrfamilien-
haus (auch mit Gewerbe).
Tel. 0 56 05 / 7 04 33
oder Fax 7 06 34

Massivhaus „Discount 1“, 128 qm
Wohnfl. inkl. Fundamentplatte, Bauantrag
+ Architektenleistung ohne Maler- und
Teppichboden-Arbeiten, 189.900.- DM.
Tel. 0 56 76 / 10 78

EFH mit kl. Garten, auch Fachwerk, re-
nov. bedürftig, im Raum Baunatal bis 25
km Umkreis. Tel. 05 61 / 4 91 41 53

Fachw.-Wohnhaus, mit Büro/Werkst.
Fläche, san./renov.-bedürftig, Garten,
herrlicher Blick.
Tel. 0 56 25 / 6 11

Wochenendgrundstück mit Hütte,
Baumbestand, Einachsmäher/Hänger,
zu verkaufen. Tel. 0 56 02 / 51 05

Suche kl. Einfamilienhaus in Ahnatal,
zentrl., GGF m. Einliegerwohnung.
Tel. 0 56 09 / 64 25

Knüllwald-OT: 1-2-Fam.-Haus, ca. 120
qm Wfl., mit Garten und Ackerland +
Wiese von Privat an Privat, Preis
200.000.- DM. Tel. 0 56 86 / 14 64

Vermietung

KS-Oberwehren: gem. DG-Wohnung,
2 ZKB, KM 550.- DM + NK + KT, ab
sofort. Tel. 0 56 05 / 78 15

Großalmerode: großz. 3 ZKB mit Turm-
zimmer in total renov. Historismusvilla,
83 qm, KM 664.- DM + NK + KT, ab
sofort. Tel. 0 56 05 / 78 15

Habichtswald-Ehlen: 2 x 3 1/2 ZKB,
92/76 qm, z. 1.6./1.7.
Tel. 05 61 / 3 93 70

Neubau-Wohnung in Frielendorf-
Gr. ropperhausen, geh. Ausstattung,
100 qm, 3 ZKB, Speisek., Balk., Gara-
ge, Keller, zu vermieten.
Tel. 0 56 84 / 66 98

Gudensberg-Dissen: Neubau, bezugsf.
1.6.97, 3-ZKB-Whg., Terrasse, 70,8
qm, Miete 700.- DM kalt + NK.
Tel. 0 56 24 / 63 17

BSA-Sooden, 3-4 ZKB, WC, 75 m²,
750.- DM kalt, sofort oder später.
Tel. 0 56 05 / 7 04 33

Vermietung

Bad Emstal, Neubau am Kurpark. Topf. mit Fernsicht, seniorenerecht, 2- u. 3-Zi.-Kmf.-Wohnungen noch frei. Tel. 0 56 92 / 22 09

Vöhl: 2 ZKB, ZH, Balkon, 88 qm, ruh. Lage, ab sofort. Tel. 0 56 35 / 92 18

Bad Zwesten: 3 ZKB, Blk., Bj. '95, 76 qm, ab 1.8., 830.- DM + NK + Kt, keine Provision. Tel. 05 61 / 9 41 35 45

Ahnatal: Neue 2 ZKB an nette, ältere Dame/Herrn/Ehepaar. Telefon 0 56 74 / 41 51

Schauenburg-Hoof: 3 ZKB, 60 qm, Garage. Tel. 0 56 03 / 45 25

BSA-Ortskern: 4 ZKB, Mansarde, ca. 115 qm, Fahrstuhl, neu renov. m. Fliesen u. Parkett, ab sofort. KM 900.- Telefon 0 56 52 / 28 80 o. 35 21

Naumburg: 3 ZKB, 65 qm, Keller, Pkw-Stellplatz, KM DM 400.- + NK. Tel. 0 56 25 / 18 55 ab 18 Uhr

Bad Emstal: 2 ZKB, 73 qm, gr. Terr., Garten, Stellpl., am Kurpark-Thermalbad, ab 1.6. Tel. 0 56 24 / 52 80

Bad Zwesten: 2 Zi., Du./WC, 45 qm, KM 400.- DM. Tel. 0 56 82 / 70 78 13

Neuenatal-Zimmersrode: 2 ZKB, 70 qm, Balkon, EBK, Garten. Tel. 0 66 93 / 7 64

Edermünde-Holzhausen: Maisonette-Wohnung, 90 qm, 3 ZKB, Balk., Gäste-WC, EBK, 10 Min. bis Rathaus KS, zum 1.6. zu vermieten. Tel. 0 56 03 / 91 53 82

Frielendorf: 2 ZKB zu vermieten. Tel. 0 61 51 / 4 85 30

Bad Zwesten: 3 ZKB/Balkon, 85 qm, DM 850.- + NK, ab 1.6.1997. Tel. 0 56 22 / 40 33

Appartement, 35 qm, in Bad Emstal zu vermieten, 2-Fam.-Haus. Tel. 0 23 23 / 84 35

Bad Emstal-Sand: Neubau, 70 qm, 2 ZKB, Blk., Einstellpl., 690.- DM + NK. Tel. 0 56 21 / 33 23

1 ZKB, 45 qm, teilmöbl., OT Frd.-Leuderode, sofort. Tel. 0 56 84 / 77 95

Niederstein, DG, 2 ZKB, WC, Abstellk., Balkon, 80 qm, Neubau. Tel. 0 56 24 / 85 69

Gudensberg: 2 ZKB, Blk., Stellpl., 62 qm, DM 11.-/qm + NK u. 3 MM Kt. Tel. 0 55 06 / 87 97

Naumburg-OT: Großz. 3 ZKB, 125 qm, 1.060 DM + NK, auf altem Bauernhof, Garage, Werkstatt, Gartenben. mögl. Tel. 0 56 25 / 75 59 ab 18 Uhr

Naumburg, Dielenhennstr. 6, ab 1.7.97 Garage zu vermieten. Tel. 0 56 74 / 2 67

Wohnung in 2-Fam.-Haus, 3 ZKB, 100 qm, Terr. u. Garten, zum 1.7.97 in Wabern-Nm. zu vermieten. Tel. 0 56 83 / 3 63

Vermietung

Staufenberg: 3 ZKB, ca. 100 qm, ab 1.8.97. Zuschr. unt. Chiffre 21635 an den Verlag.

Gudensberg-Kernstadt: 3 1/2 ZKB, 90 qm, in 2-Fam.-Haus OG., Fußbodenhgz., neue Bäder, Keller u. Garage, 800.- DM KM, ab 1.6.frei. Tel. 0 56 03 / 28 30

3 ZKB in Fritzlar-Stadt zu vermieten. Tel. 0 56 22 / 58 62 nach 18 Uhr

Gudensberg-Zentrum: Suche Nachmieter für 1 1/2 ZKB, 58 qm, DM 500.-, ab 1.6.97. Tel. 0 56 03 / 66 22

2 ZKB, günstig, sofort frei in Bad Zwesten. Telefon 0 56 26 / 85 35

Nachmieter gesucht zum 1.6.97, 1-Zimmer-Wohnung in Baunatal, 40 qm. Tel. 05 61 / 4 91 10 41

Komf. 3 ZKB, Wi.-Garten in neu renov. Fachwerkanwesen in Guxh.-Büchenwerra, landsch. reizvolle Lage, sof. zu vermieten. Tel. 0 56 65 / 9 12 52

3 ZKB, 74 qm, in Staufenberg-Uschiag Tel. 0 55 43 / 20 39

Fritzlar-Ungedanken: 3 ZKB, 90 qm, EG, á 8.- DM KM + NK, ab 01.08.97. Tel. 05622 / 3809 od. 5482 ab 19 Uhr

Mietgesuche

WG sucht Fam.-Haus (rep.bed.) mit Garten a. d. Land zur Miete o. Mietkauf. Tel. 0 56 51 / 5 03 04

Ehepaar sucht 2 ZKB mit Balkon, ca. 70 qm, in Bad Sooden-Allendorf. Zuschr. unt. Chiffre 21637 an den Verlag.

Kfz/Zubehör

Mercedes + BMW (andere Mod. auf Anfrage), Bj. 90-96, kauft Tel. 05 61 / 81 79 26

Kfz-Vers. Zweitwagen 85 % ! INFO: 05 61 / 89 98 37

Vertragshändler Meng
Tel. (0 55 43) 9 40 60
Abf. A7 - Lutterberg • 5 Min. v. KS

Ein Beispiel von mehr als 1000:

Einer der größten EU Importeure Deutschlands vermittelt Ihnen Ihr Auto nach Wunsch bei nahezu freier Farb- und Ausstattungswahl. Wählen Sie Ihr Fahrzeug aus 16 verschiedenen Fabrikaten aus.



Fordern Sie unsere 96 seitige Preisliste kostenlos an.

Kahl Autoplus GmbH, D-34320 Söhrewald-Wellerode Tel. 05608/949686, Fax 949698

Wohnwagen Adria, 5,30 m, Doppel-dach, Sat-TV, Stellplatz, Kanal- u. Wasseranschluß, VB 10.100.- DM. Tel. 0 29 83 / 10 58

Mitsubishi Galant de Luxe, 80 kW, 109 PS, 2 l Hubraum, Bj. 11/90, TÜV 3/98, 20 Tkm, Extras, autom. SD, ZV, Radio, el. Fa., silbermet., VB 13.500.- DM. Tel. 0 56 01 / 8 68 61

Opel Corsa, 1,2 l, 3000 km, Bj. 9/95 Preis VB, umständeh. zu verkaufen. Tel. 0 29 84 / 16 00

Kfz/Zubehör

Mondeo-Kombi, 1,8 l, GLX, EZ 4/94, 26.500 km, blaumet., 85 kW, 115 PS, Klima, AHK, 2 Airbags, 4 Kopfst., R/C, 8-fach bereift, MwSt. ausweisbar, VB 23.500.- DM. Tel. 0 56 62 / 20 71 od. 01 72 / 5 60 04 27

Audi 80, 85 PS, 1570 ccm, Bj. 82, gut erhalten, 100.000 km, TÜV 1/98. Tel. 0 56 03 / 46 17

Motorräder

Schüler sucht gut erhaltenes Mofa. Tel. 0 56 22 / 10 12

YAMAHA-LAAKS
Motorräder - Roller - Bekleidung
34281 Gudensberg - Deute
Tel. 0 56 03 / 93 17-11

Wassersport

Kanus - Kajaks - Angelboote
DÖRING
34632 Jesberg, Umgehungsstr. 2 (B3), Tel. 0 66 95 / 6 82

Bürobedarf

● Neue und gebrauchte Kopiergeräte
Fachhändler mit Service B. Donnerstag
Immenhausen ☎ 0 56 73 / 77 55

Anhänger

PKW Marken-Anhänger 790,-
von 600 kg - 3,5 to. ab
DÖRING
34632 Jesberg, Umgehungsstr. 2 (B3), Tel. 0 66 95 / 6 82

Vermietung und Verkauf von
Wohnmobilen und Anhängern
Schmoll
Dörmbergstr. 19 • Fulda • Tel.: 05 61 / 9 81 27 51

Reise + Erholung

Ost- + Nordsee, FeWo/Hs/Wwg., auch Ferien fr. Tel. 0 43 31 / 4 22 74 + 6 39 81

Wir sind wieder für Sie da!
Ferien an der Mosel zwischen Trier und Berncastel-Kues, incl. reichhaltigem Frühstück, Solarium und Sauna. Weinprobe, Wochenende = 90.- DM, 1 Woche = 190.- DM. Gästehaus Lilo, 54340 Bekond. ☎ + Fax 0 65 02 / 84 32

Sylt, FeWos in reetged. Friesenhaus mit Garten in Westerland. ☎ 06456/628

Sylt, komf. FeWo, 2-4 Pers. in Morsum, Termine frei Mai/Juni/Sept., keine Tiere. Tel. 0 55 41 / 27 52

Mallorca anders! Finca (Landhaus) zu vermieten. Tel. 0 56 02 / 12 59

Bad Füssing: Komf. App. mit Balk., in unmittelb. Nähe von Thermo 2, zu verm. Tel. 08505/1840

Genießen Sie doch einmal Ferien auf Sylt, App. f. 2-4 Pers. in List. Tel. 0 46 51 / 87 08 67

Reise + Erholung

Südtirol, 2 FeWo, je 4 Pers., in herrl. Lage, freie Termine im Sommer. Infos 0 56 62 / 54 74

Nordseeinsel Amrum, neue Komfort-Ferienwohnungen, Farbfern., Tel., Geschirrsp., u.v.m., Prospekt anfordern. Fam. Schnoor, Taft 18a, 25946 Norddorf, Tel. 0 46 82 / 13 18 od. 22 80.

„Stern's FeWo“, gepflegte FeWo f. 2-10 Pers., idyll. gelegen, Nähe Ostsee, ganzjährig geöffnet. Tel. 04382/239, Fax 04382/1539

Ostsee-Schlei: Komfort-FeWo, 2-4 Pers., noch Termine frei Mai/Juni/Juli u. ab Sept. Tel. 0 56 03 / 25 54

Genießen Sie doch einmal Ferien im Allgäu, FeWo, Oberstdorf/Tiefenbach. Tel. 0 56 73 / 26 59

FeWo Ostsee, Hohwachter Bucht Sehendorf, 4-5 Pers. Tel. 0 56 05 / 7 04 33, Fax 7 06 34

Weissensee-Österreich: FeWo, 2-4 Pers., dir. am See, eig. Seegrund, Schwimmbad u. Sauna im Haus. Tel. 0 55 43 / 34 11

Hohwart/Ostsee: komf. FeWo, 2 u. 4 Pers., 3 Min. z. Strand u. Wald, frei bis 21.6. Tel. 0 56 32 / 63 62

Mauritius: Appartement-Häuser/Bungalows von privat. Tel. 0 56 05 / 7 08 43

Vermiete Ferienwohnung ganzjährig in Kölpinsee auf Usedom/Ostsee. Fam. Ronald Golz, Waldsiedlung 5, 17459 Kölpinsee

Fe-Haus, Nordsee-Insel Texel, vom 17.5.-21.6. und ab 16.8.97 frei. Tel. 0 29 31 / 7 78 04

Damp, gemütl. FeHs bis 6 Pers. frei Mai/Juni. Tel. 0 56 74 / 16 63

Saarland, Nähe Saarschleife, komf. FeWo. Tel. 0 68 68 / 6 80

Unterricht/Nachhilfe

Nachhilfe, Hausaufgabenbetreuung in Deutsch/Englisch/Franz. in der Dr.-Georg-August-Zinn-Schule, Gudensberg, auch Einzelunterricht. Tel. 0 56 03 / 49 87

Nachhilfe f. Computereinsteiger sowie Hilfe bei Problemen, Windows '95, Hard- und Software. ☎ 0 56 82 / 66 72 oder 0 56 82 / 69 36

Förderunterricht, Nachhilfe, Hausaufgabenbetreuung u. Erwachsenenbildung. Lernhilfe Wolfhagen, 05692/995111 Lernhilfe Baunatal, 0561/4913493

Erteile qualif. Nachhilfe in Mathe, Physik, Chemie, Englisch u. Elektrotechnik bis 13. Schulj. u. Berufsfachsch., Einzelunterricht, auch Fachübersetzung deutsch/engl. u. umgekehrt. Tel. 0 56 83 / 16 90

LERNWIESE: Förderunterricht i. a. schul. Fächern, Therap. b. Legasthenie u. Rechenschwäche. Tel. 05605/7346

Geldmarkt

BARKREDITE
Schlüssel-Finanz-Vermittlung GmbH

Kleinkredite bis 200.000,- DM.
Auch bei Kontoüberzug und Umlfinanzierung.
Angebot z.B.: 10.000,- DM mtl. 174,- DM
Laufzeit 72 Mon., effekt. Jahreszins 9,89 %.
Auch ohne Ehepartner möglich.
Sonderkredite für Beamte, öffentl. Dienst.
8.000,- DM Spezialkredit ohne Auskunf.
Darlehen für Hauskauf oder Umbau auch ohne Eigenkapital.
20.000,- DM ohne Grundschuld
34117 Kassel, Karlsplatz 3
Tel. (05 61) 77 36 58

Unterricht/Nachhilfe

Exam. Musikpäd. g. Unterricht f. Querfl., Klavier, Gesang, Gitarre, Keyb. Hausbesuche.
Tel. 0 56 06 / 76 53

Nachhilfe, Hausaufgabenbetreuung in Deutsch/Englisch/Franz. in der Dr.-Georg-August-Zinn-Schule, Gudensberg, auch Einzelunterricht.
Tel. 0 56 03 / 49 87

Musikmarkt

Drum-Set zu verkaufen, 5-igl. + Cymbal + Hi Hat „Sonor“ sehr guter Zust., VB DM 550,-. Tel. 0 55 42 / 44 37

Musik direkt
Musik für Veranstaltungen jeder Art
05 61 / 88 04 17

Baumarkt

Montage: Fenster u. Dachfenster, Türen, Küchen, Alternativrolläden, Gartenhäuser u. Wintergärten, Vertr. Holzdecken, Trockenbauelem., Trockenestrichem., Kork, Parkett, usw., Tel. + Fax 0 56 62 / 64 91 od. Tel. 01 71 / 5 22 80 21

FES Eigenheim, Reparaturen rund ums Haus. Einregenstellen-Beseitigung, Rinnen-Reinigung und -Reparatur, Innenausbau, Parkett, Fassaden- u. Kellerisolierungen, Terrassen-Abdichtung, usw., Fragen Sie nach unter: Tel. 0 56 22 / 22 37 (Fritzlar) ab 17 Uhr

Ich montiere für Sie alles
Decke-Boden-Wand, alles aus einer Hand. Holzdecken, Wandpaneele, Türen, Fenster, Dachausbau, Trennwände, Küchen, Regale.
Tel. 0 56 05 / 55 23 0 a. Fax

Sektional-Garagentore
MONTAGEBAU WEIß, Baunatal,
Tel. 0 56 01 / 96 52 91, Fax 96 52 92

Garten/Landwirtschaft

Kl. bis mittl. Schlepper, mögl. Deutz od. Fendt, zu kaufen gesucht.
Tel. 0 56 56 / 8 23

Weide gesucht, Nähe Rothwesten.
Tel. 0 56 07 / 70 95

HONDA Motorgeräte - **PARSKE**
Rasenmäher • Traktoren • Hacken • Sensen
preiswert in großer Auswahl
34599 N.-Bischhausen, Tel. 06693/211

KOSTENGÜNSTIGE
NUTZHOZZUSCHNITTE
ALLER ART
Einsatz in jedem Gelände
Volkwein's Mobilsägewerk
TEL: 0 56 01 / 5 07 93

Garten/Landwirtschaft

Baum- u. Strauchschnitt, Baumfällung m. Entfernung v. Baumstubben u. sämtl. Gartenarbeiten.
Tel. 0 55 43 / 42 14

Repariere Rasenmäher, schleife elektr. Heckenscheren.
☎ 05 61 / 49 57 20

Gesundheitswesen

Mobile med. Fußpflegerin Bad Emstal
Elberstraße 11
Helga Potoczny 05624/8117
Komme ins Haus!

Freizeit

• ZELTE • CAMPING • OUTDOOR
DÖRING
34632 Jesberg, Umgehungsstr. 2
(03) Tel. 0 66 95 / 6 82

NEU • NEU • NEU
Greifenwarte
im
Wildpark-Edessee



Flugvorführung
11.00 Uhr und 15.00 Uhr
Info unter Tel. 0 56 23 / 22 30

Tiermarkt

Junghundeausbildung u. Erziehung
Tel. 05 61/81 97 72

Entlaufen

Sch. Kater, - Lukas -, m. w. Fleck a. d. Brust, bernsteinf. Augen, kast., 5 J., zutraul., am 3.5. in Zimmersrode entlaufen. Tel. 0 66 93 / 91 90 94

Rehpsicher in Reinhardshagen entlaufen. Tel. 0 55 44 / 18 60

Zu verschenken

Gastank, 1.775 l, zu verschenken.
Tel. 0 56 57 / 76 47

Mutterboden zu verschenken an Selbstabholer. Tel. 0 66 93 / 84 52 (tägl. 8-9 Uhr)

Bekanntschaften

Sympathischer Diplomingenieur, 52 Jahre, ein Mann mit Niveau und Format, souverän und weltoffen, sehr zuvorkommend und herzlich, schätzt neben einem gepflegten Zuhause und Gesellschaft schöne Reisen, gute Unterhaltung, Musik und Theater, wünscht sich Kontakt zu einer liebenswerten Partnerin über die Christliche Partnervermittlung GmbH, Kassel, Tel.: 05 61 / 3 89 84

Bekanntschaften

Hübsche, fröhliche Tanja, 24 Jahre, schlank, mit toller Figur, langem Haar und strahlenden Augen, sehr romantisch und anschniegams, etwas zurückhaltend, aber sehr lieb, wünscht sich, durch diese Anzeige einen ehrlichen Mann kennenzulernen.
Bitte anrufen! K P V GmbH, Kassel, Tel.: 05 61 / 3 68 63

Liebe... Vertrauen... Gemeinsamkeit... möchte ich mit einer Frau leben und erleben. Bin 45 Jahre alt, 180 cm groß, habe ein großes Haus, fahre einen Sportwagen, habe eigentlich alles, was man sich wünschen kann, nur bin ich leider allein. Suche eine hübsche, zärtliche und romantische Frau, bitte ruf mich an, über K P V GmbH, Kassel, Tel.: 05 61 / 3 68 63

Herzliche Krankenschwester, 51 J., naturliebend, häuslich, kocht und backt gern, liebt Garten, Lesen, Gemütlichkeit, fährt einen kleinen Wagen, sucht durch diese Anzeige Kontakt zu einem zuverlässigen Lebenspartner, über die Senioren-Vermittlung GmbH, Kassel, Tel.: 05 61 / 31 48 90

Sympathische Beamtenwitwe, 63 J., attraktiv und charmant, humorvoll, liebenswert und aufgeschlossen, sehnt sich nach einem Mann an ihrer Seite. Bitte nehmen Sie Kontakt auf, über die Senioren-Vermittlung GmbH, Kassel, Tel.: 05 61 / 31 48 90

Sympathischer Beamter a. D., 66/180, ein humorvoller, zufriedener Mensch, dem zum perfekten Glück eine liebevolle Partnerin fehlt. Wenn auch Sie allein sind, rufen Sie bitte an, bei der Senioren-Vermittlung GmbH, Kassel, Tel.: 05 61 / 31 48 90

Diplomingenieur im Ruhestand, 71 J., gepflegte, sympathische Erscheinung, aktiv und lebensbejahend, liebt Reisen (PKW vorhanden), Musik und Gesellschaft, hat Freude an allem Schönen, möchte auf diesem Wege eine liebenswerte Partnerin kennenlernen, über die Senioren-Vermittlung GmbH, Kassel, Tel.: 05 61 / 31 48 90

An einen jungen Mann!!!
Ich heiße Marion, bin 27 Jahre alt, habe hübsche lange Haare und eine gute Figur, von Beruf bin ich Krankenschwester. Da ich etwas schüchtern bin, suche ich auf diesem Wege Kontakt zu einem liebevollen Mann, der es ganz ehrlich meint und kein Abenteuer sucht. Bitte melde Dich doch, über die Christliche Partnervermittlung GmbH, Kassel, Tel.: 05 61 / 3 89 84

Hübsche, sportlich-natürliche Lehrerin, 37 J., mit langen Beinen, strahlenden Augen und herrlich natürlichem Wesen, sucht romantischen Realisten zum Aufbau einer gemeinsamen glücklichen Zukunft. Sie liebt die Natur, gute Gespräche, Reisen und Kultur, Musik, häusliche Harmonie. Bitte nehmen Sie Kontakt auf, über die Christliche Partnervermittlung GmbH, Kassel, Tel.: 05 61 / 3 89 84

41-jähriger Facharzt, ein Jeans- und Anzugtyp mit warmer, gefühlvoller Wesensart, verständnisvoll und großzügig, spielt Tennis, liebt Wassersport, Reisen, Musik, Tanzen und Schmusen, möchte seinen Lebensweg gern mit einer aufrichtigen Partnerin - Kind kein Hindernis - teilen. Bitte anrufen! Christliche Partnervermittlung GmbH, Kassel, Tel.: 05 61 / 3 89 84

Bekanntschaften

Attraktive junge Betriebswirtin, 32 J., ledig, mit blondem langen Haar, Top-Figur und erfrischend mädchenhaftem Naturell, sucht einen Partner, der wie sie Interesse an der Natur, Sport, Musik, Reisen und Romantik hat. Bitte nehmen Sie Kontakt auf, über Inst. Roswitha, Kassel, Hugo-Preuß-Str. 20, Tel.: 05 61 / 3 52 54

Romantische, sehr hübsche junge Erzieherin, 24 J., mit strahlend blauen Augen, romantisch und gefühlsbetont, spielt gern Tennis oder Squash, mag die Natur, Urlaub, Kino, Essengehen möchte durch diese Anzeige ihrem Glück begegnen, über Inst. Roswitha, Kassel, Hugo-Preuß-Str. 20, Tel.: 05 61 / 3 52 54

Sportlicher junger Architekt, 31 Jahre, modern und sehr gutaussehend, Jeans- und Anzugtyp, gefühlsbetont, joggt, liebt Musik, Tanzen und Romantik, Reisen, möchte auf diesem Wege eine hübsche junge Frau kennenlernen - Kind kein Hindernis - über Inst. Roswitha, Kassel, Hugo-Preuß-Str. 20, Tel.: 05 61 / 3 52 54

Ein Mann, wie ihn sich eine Frau erträumt... Sympathischer Geschäftsführer/ Ingenieur, 49 J., ein sehr gutaussehender, heiterer Mann, zuvorkommend und charmant, mit Freude an Musik und Tanzen, Theater, gepflegtem Wohnen und häuslicher Harmonie, wünscht sich Kontakt zu einer liebevollen Frau - Kind kein Hindernis - über Inst. Roswitha, Kassel, Hugo-Preuß-Str. 20, Tel.: 05 61 / 3 52 54

Neite Witwe, 59 J., (Baunatal) ohne Anhang, su. Partner od. Partnerin m. gleichem Schicksal f. gemeins. Freizeitgestaltung. Zuschr. unt. Chiffre 21639 an den Verlag.

Rechtsanwalt, 65 J., sucht weibl. Wesen, ausgeglichen u. positiv denkend. Zuschr. unt. Chiffre 21640 an den Verlag.

Er, 55 J., lieb und zärtlich, sucht passende Eva für feste Beziehung. Zuschr. unt. Chiffre 21641 an den Verlag.

Sie, 38 J., sucht passenden Partner, auf richtig, kinderlieb. Zuschr. unt. Chiffre 21642 an den Verlag.

Mann mit Herz und Gefühl, 45/172, gepflegt und unabhängig, sucht zärtliches Reh zum Beschützen und Liebhaben. Zuschr. unt. Chiffre 21643 an den Verlag.

BRAUTMODEN PARADIES

Märchenhafte Brautkleider zu zwerghaften Preisen
Zentgrafestraße 130, 34130 Kassel
☎ 05 61 / 6 82 57
Ihr Fachgeschäft für Brautmoden

Kleinanzeigen sind hilfreich!

Verschiedenes

Top-Musik- u. Gesangsduo, Reni + Fred, Keyb., Tromp., Git., Mundh. Tel. 0 55 42 / 91 00 12

Astrologische Beratung/Zukunftsdeutung als Lebenshilfe. Tel. 05 61 / 57 23 03

Reiki - ein Weg in die Lebensfreude u. zu mehr Gesundheit. Regelmäßige Treffen zum Austauschen u. Kennenlernen. I. M. Kuhn, Reiki-Meisterin u. Aura-Soma-Beraterin. Tel. 0 56 08 / 27 57

Aus Jux kegnen? Jeden 2. Dienstag in Kaufungen. Tel. 0 56 05 / 30 64

Beschallungs- & PA-Service für Live-Musik und Disco. Tel. 05 61 / 49 29 87 oder 01 71 / 3 83 76 81

Erf. Rutengänger hilft auch bei Schlafstör. Hoppe, Tel. 0 56 84 / 17 09

Suche nette Frau f. Grabpflege gegen Bezahlung. Alter Friedhof - Rhoden. Tel. 0 69 / 6 66 49 77 (abends)

Tattoos für alle, die nicht ein Leben lang gezeichnet sein wollen. Neugierig? Telefon 05 61 / 1 40 42



„Wir haben was gegen kahle Wände“

- Kunstdrucke
- Aquarelle
- Collagen
- Gemälde
- Grafik

Über 800 Rahmenmuster zur Auswahl



WOHLKOPF
KUNST & RAHMEN

Lindenstrasse 26 - 28
34537 Bad Wildungen
Tel. + Fax 0 56 21 / 7 23 27

Verschiedenes

ONE MOBILE DISCOTHEK
0 56 05 / 59 10

Aura-Soma-Beratung und mediales Tarot als Lebenshilfe. Tel. 0 56 06 / 57 31

Eine Zauber- und Illusionsshow für alle Anlässe. Cortini und Ann, ☎ 0561/513179

Super 1-Mann-Kapelle, die richtige Musik für Ihre Feier. ☎ 0 56 05 / 66 21

Tanz- u. Unterhaltungsmusik für jung und alt für alle Gelegenheiten vom OK Team. ☎ 05694/1402

Preisw. Möbeltransporte u. Montage. Tel. 05 61/5 10 24 76 o. 01 71 / 4 76 37 20

Die mobile Disco Galaxis mit Lichtanlage, Lasershow, Volks-, Tanz-, Discomusik und Livegesang + Outdoor-Effekt. ☎ 05 61 / 51 68 61 od. 0 56 61 / 5 34 48

Mobile Disco mit Power-Musik u. Lichtanlage. ☎ 0 56 07 / 5 05

Magie u. Illusionen für Erwachsene sowie lustige Zauberei für Kinder. Les Novaris, ☎ 0 56 22 / 49 86

Alleinunterhalter, Std. DM 50,- Tel. 06452/1518

Bäume fällen, auch schwierige Fälle, m. Abfuhr. Tel. 0 56 61 / 20 27 od. 01 61 / 5 61 39 59

Kartenlegen und Astrologie vom Profi. Tel. 0 56 65 / 12 08

Top-Alleinunterhalter, beste Referenzen. ☎ 0 56 81 / 55 85

Das Spitzen-Duo „GERT & CARMEN“ empfiehlt sich für Veranstaltungen jeder Art mit Musik für jung u. alt. Tel. 0561/582237

Hochwertige Restauration antiker Möbel, auch Weichholz. ☎ 0 56 63 / 17 85

Anspruchsvolle Tanzmusik, Oldies - aktuelle Hits - Stimmung u. Spaß „LIVE“. Tel. 05 61 / 47 18 93

Lifemusik, die Musik mit Pfiff aus den 50er-90er Jahren (Frankieboy) Telefon 0 55 43 / 35 50

Musik live - Alleinunterhalter zum Tanz, zur Unterhaltung, dezent, nie zu laut. Sie wählen gut. ☎ 0 56 56 / 268

Für Ihre Feste nur das Beste. Tanzband MAS PALOMAS. Tel. 0 56 22 / 43 26 o. 0 56 08 / 8 59

Gäste? Showeinlagen vom Profi, lebende Wachsfiguren, Steptanz, Travestie, Fragen? 05 61 / 89 55 55

Duo „Life Style“ m. Elvis-Show live (Demovideo), Lifemusik nach Wunsch. Tel. 01 72 / 7 13 80 57 u. 0 56 83 / 2 22

IMPRAS-Musik, 30 Jahre Tanz, Unterhaltung, Stimmung für alt und jung. 1-2-Mann-Band. Tel. + Fax 05 61 / 40 61 63

Verschiedenes

Herbalife, Beratung, Betreuung u. Verkauf. Tel. 05 61 / 51 61 47

Verleih von Fest- u. Partyzelten in versch. Größen. Tel. 05662/5582

Fensterputzen, blitz und blank nach Hausfrauen-Art. Tel. 05 61 / 81 97 72

REIKI-KURSE nach Dr. Usui in Kassel m. Reiki-Meisterin Ambara Grabosch. Tel. 0 22 33 / 2 29 91

Kinderkarussell - Übernahme gesamer Festplätze. Tel. 0 55 44 / 9 10 54

„DON ALFREDO“ 1-Mann-Schwof-Band. „DIE MUSIK FÜR SIE. Tel. 0 56 84 / 89 80

Haushaltsauflösungen und Entrümpelungen besenrein. ☎ 0 56 09 / 69 78

Duo California spielt für Sie die richtige Tanzmusik. ☎ 0 56 65 / 52 20

Duo Evergreens, Musik - Tanz - Stimmung. Tel. 0 56 31 / 89 61 oder 0 56 95 / 10 13

Ihr Herbalife-Berater in der Nähe, Abnehmen ist möglich! Tel. 0 56 09 / 75 84

Alleinunterhalter Tel. 0 56 73 / 2139

Verschiedenes

Ort urchristlicher Begegnung, Treffen aller Goltsucher, kosmische Lebensschule. Christus, der Schlüssel zum Tor des Lebens. Tel. 0 56 01 / 8 62 76 Fax 0 56 01 / 8 77 29

Top-Alleinunterhalter, Git./Sax./Keyb. u. Gesang vom Walzer bis zur Popmusik. Tel. 05 61 / 49 52 99

Night-Train, Top Musik für Ihre Veranstaltung. 1-Mann bis 5-Mann-Band, buchen Sie unter Tel. 0561/8022938 (tagsüber), 0561/8200706 (abends)

„Eine Show, von der man spricht“ Marconi und Maggy - humorv. Zauberei, Illusionen, Unterhaltung mit Niveau. - auch Kinderzauberei. ☎ 05 61 / 55 160

Gewichtsreduzierung, Haut- u. Haarpflege, von Herbalife. Tel. 0 56 35 / 92 18

Für Ihre Feier, orient. Bauchtanz mit Niveau. ☎ 0561/822746

Alleinunterhalterin hat noch Termine frei. Preis/Stunde 70.- DM. Tel. 0 64 55 / 2 63

Tanzmusik „DUO“ für alle Feste; Sängerin; ☎ 05626/8133

Arbeiten am Stein



Im Sommer, vom 14. bis 18 Juli bzw. vom 28. Juli bis 1. August, steht wieder ein Bildhauer-Seminar mit dem Bildhauer Willi Bauer auf dem Programm der Verbandsgemeinde Kaiserslautern-Süd. Gearbeitet wird mit rotem und gelbem Sandstein im Steinbruch der Firma PICARD im Schweinstal.

Das Seminar „Arbeiten am Stein“ bietet Interessierten die Möglichkeit, aus ihrem Alltag auszusteigen, in ursprünglicher Atmosphäre die Naturschönheiten des Pfälzerwaldes zu genießen und selbst schöpferisch tätig zu sein.

Die positive Resonanz des letztjährigen Seminars ermunterte die Organisatoren, das Bildhauer-Seminar im Schweinstal erneut anzubieten. Die wesentlichen Elemente des Seminars wurden unverändert gelassen, das Angebot insgesamt ein wenig ergänzt. Begeleitend wird beispielsweise eine Führung zu den Skulpturen in der Verbandsgemeinde Kaiserslautern-Süd angeboten.

Haben Sie Lust, bei „Arbeiten am Stein“ mitzumachen? Informationen zum Bildhauer-Seminar bekommen Sie im Büro für Touristik der Verbandsgemeinde Kaiserslautern-Süd, Tel. 06 31 / 201 61 35 oder Fax 189 53

- Anzeige -

Verschiedenes

Sandstrahlarbeiten ☎ 0 56 92 / 22 58

Die mobile u. freundliche CD-Disco, ☎ 05 61 / 57 11 95

Bero der Zauberer - zauberhafte Unterhaltung. Einziger Zauberer im Kulturhandbuch Werra-Meißner. *Rufen Sie jetzt an! Tel. 0 56 58 / 87 22

Für alle Festlichkeiten: Ihre 2-Mann-Spitzenband. Tel. 06 61 / 20 10

Veranstaltungen

Zum 3. Mal finden zu Pfingsten die Kreativen Tage in Elbenberg statt. Wer sich am Stein versuchen möchte oder schon immer etwas aus Ton herstellen wollte, wird hier Gelegenheit dazu haben. Es sind noch einige Plätze frei. Tel. 0 56 25 / 75 59

Uwe Bächt, Birgit Wachenfeld

Rat und Hilfe

Legasthenie, Selbsthilfegruppe Wabern. Der Landesverband Legasthenie Hessen ist eine Selbsthilfeorganisation, in der sich betroffene Eltern zusammengeschlossen haben. Wir treffen uns einmal im Monat im ev. Gemeindehaus Wabern. Kontaktadressen: Christina Ewald, Tel. 0 56 83 / 81 33
Cornelia Jäger, Tel. 0 56 83 / 82 21

Rat und Hilfe

Abnehmen in der Gruppe. Normale Lebensmittel. Info ☎ 05683/7340

Gesund abnehmen: 5 Jahre Herbalife-Erfahrung. Tel. 0 55 44 / 19 95

Rente? Fachmann hilft bei Antrag, Berechnung, Widerspruch. Tel. 0 55 42 / 58 27

Osteoporose-Selbsthilfegruppe Fritzlar
Gymnastik, gerade Wochen, Dienstag, 18.30 Uhr, Halle Berufsschule Am Schladenweg. Bewegungsbad, ungerade Wochen, Mittwoch, 17.00 Uhr, Hosp. z. Hl. Geist. Kontaktadresse: Walter Bellinger, Schönsteinstr. 5, 34560 Fritzlar, Tel. 32 27

Multiple Sklerose-Kontaktgruppe Felsberg:
Treffen jeden 1. Dienstag des Monats im Bürgersaal Felsberg (Rathaus) um 15.00 Uhr. Auskunft: Kurt Pflügel, Felsberg-Hesserode, Dr.-Georg-Koch-Str. 11, Tel. 0 56 62 / 33 74

Der Naturheilverein Nordhessen trifft sich jd. Sa. in Kassel, Café Wilhelmshöher Allee 326 ab 12 Uhr.
Info 0 56 03 / 73 22

Anonyme Süchtige und Angehörige
Meeting: Freitag 19.00 Uhr, Bad Sooden-Allendorf, Rathofstraße, Altagestätte.

Rat und Hilfe

Freundeskreis der Wirbelsäulenerkrankten Fritzlar e.V.
Wirbelsäulengymnastik für jedermann in der Klinik am Homberg in Bad Wildungen, am Kurpark, jeden Mittwoch um 16.30 Uhr, für evtl. Rückfragen ☎ 0 56 03 / 13 47

Rat und Hilfe

Arbeitskreis Familien mit Down-Syndrom-Kindern bietet Informationen und Erfahrungsaustausch an. ☎ 0561 / 51 01 257 und 05605 / 4746

Deutsche Gesellschaft für Muskelkranke (DGM). Kontaktpersonen: K.-H. Schneider, ☎ 0 56 06 / 35 01
Gabriele Rößler, ☎ 0 56 62 / 49 46



DAS „TOTE MEER“ IN DEUTSCHLAND

An alle Eltern neurodermitis-erkrankter, schulpflichtiger Kinder!

Braucht Ihr Kind auch dringend eine stationäre/ambulante Heilbehandlung wegen Neurodermitis und möchte keinesfalls den Schulunterricht versäumen?

Wir bieten Ihnen die erfolgreiche **„TOMESA Eltern-Kind-Therapie bei Neurodermitis“** (meist ohne Zuzahlung) auch während der Schulferien an.

Informationen und Zimmerreservierung unter Telefon: 0 66 48 / 550
Nur begrenzte Kapazitäten vorhanden!
Reservierungen erfolgen entsprechend dem Eingang der Anmeldungen.



TOMESA-Fachklinik für Allergie, Haut- und Gelenkerkrankungen sowie Rheuma
Riedstraße 18
36364 Bad Salzschlirf

Kleinanzeigen - Bestellschein

nur für private Kleinanzeigen, (keine Danksagen oder Geschäftsanzeigen) zum

Sonderpreis von



Die Anzeige wird in der nächstmöglichen Ausgabe erscheinen.

ANZEIGENSCHLUSS

für private Kleinanzeigen ist jeweils Freitag, 10.00 Uhr, der Vorwoche.

Es wird keine Rechnung erstellt. Eine Vermittlung durch Agenturen oder Zeitungsauslieferer ist nicht möglich.

Sie können in die nebenstehenden Felder Ihren Anzeigentext schreiben. Bitte pro Buchstaben, Satzzeichen und Wortzwischenraum ein Kästchen verwenden. Bitte mit Schreibmaschine oder Druckbuchstaben ausfüllen.

Bei Textmengenüberschreitungen werden pro angefangene 16 Zeichen 3,- DM mehr berechnet. Bei Chiffre-Anzeigen müssen Sie 8,- DM hinzuziehen.

Füllen Sie den Bestellschein aus und senden ihn an:

Bitte veröffentlichen Sie meine private Kleinanzeige unter folgender Rubrik: _____

<input type="checkbox"/>	<input type="checkbox"/>	<input type="checkbox"/>	<input type="checkbox"/>	<input type="checkbox"/>	<input type="checkbox"/>	<input type="checkbox"/>	<input type="checkbox"/>	<input type="checkbox"/>	<input type="checkbox"/>	<input type="checkbox"/>	<input type="checkbox"/>	<input type="checkbox"/>	<input type="checkbox"/>	<input type="checkbox"/>	<input type="checkbox"/>	<input type="checkbox"/>	<input type="checkbox"/>	<input type="checkbox"/>	<input type="checkbox"/>
<input type="checkbox"/>	<input type="checkbox"/>	<input type="checkbox"/>	<input type="checkbox"/>	<input type="checkbox"/>	<input type="checkbox"/>	<input type="checkbox"/>	<input type="checkbox"/>	<input type="checkbox"/>	<input type="checkbox"/>	<input type="checkbox"/>	<input type="checkbox"/>	<input type="checkbox"/>	<input type="checkbox"/>	<input type="checkbox"/>	<input type="checkbox"/>	<input type="checkbox"/>	<input type="checkbox"/>	<input type="checkbox"/>	<input type="checkbox"/>
<input type="checkbox"/>	<input type="checkbox"/>	<input type="checkbox"/>	<input type="checkbox"/>	<input type="checkbox"/>	<input type="checkbox"/>	<input type="checkbox"/>	<input type="checkbox"/>	<input type="checkbox"/>	<input type="checkbox"/>	<input type="checkbox"/>	<input type="checkbox"/>	<input type="checkbox"/>	<input type="checkbox"/>	<input type="checkbox"/>	<input type="checkbox"/>	<input type="checkbox"/>	<input type="checkbox"/>	<input type="checkbox"/>	<input type="checkbox"/>
<input type="checkbox"/>	<input type="checkbox"/>	<input type="checkbox"/>	<input type="checkbox"/>	<input type="checkbox"/>	<input type="checkbox"/>	<input type="checkbox"/>	<input type="checkbox"/>	<input type="checkbox"/>	<input type="checkbox"/>	<input type="checkbox"/>	<input type="checkbox"/>	<input type="checkbox"/>	<input type="checkbox"/>	<input type="checkbox"/>	<input type="checkbox"/>	<input type="checkbox"/>	<input type="checkbox"/>	<input type="checkbox"/>	<input type="checkbox"/>

Bis hierher 14,- DM

<input type="checkbox"/>	<input type="checkbox"/>	<input type="checkbox"/>	<input type="checkbox"/>	<input type="checkbox"/>	<input type="checkbox"/>	<input type="checkbox"/>	<input type="checkbox"/>	<input type="checkbox"/>	<input type="checkbox"/>	<input type="checkbox"/>	<input type="checkbox"/>	<input type="checkbox"/>	<input type="checkbox"/>	<input type="checkbox"/>	<input type="checkbox"/>	<input type="checkbox"/>	<input type="checkbox"/>	<input type="checkbox"/>	<input type="checkbox"/>
--------------------------	--------------------------	--------------------------	--------------------------	--------------------------	--------------------------	--------------------------	--------------------------	--------------------------	--------------------------	--------------------------	--------------------------	--------------------------	--------------------------	--------------------------	--------------------------	--------------------------	--------------------------	--------------------------	--------------------------

Der Betrag für diese Anzeige soll von meinem Konto abgebucht werden

Falls Chiffre gewünscht, bitte ankreuzen!

Bank _____ BLZ _____ Konto-Nr. _____

Vorname _____ Name _____

Straße _____

Wohnort _____ Tel.-Nr. _____

Datum _____ Unterschrift _____



VERLAG + DRUCK LINUS WITTICH KG

- Kleinanzeigenmarkt - Postfach 1453, 34554 Fritzlar

oder rufen Sie uns an: (nur bei Abbuchung) Tel.: 05622 -8006-0

Donnerstag
und Freitag
bis 20 Uhr

Endspurtpreise
in unserem

ZELT

Achtung, zeitlich begrenztes Sonderangebot

Dieses Angebot gilt nur noch bis zum Samstag, 17. 5. 1997

Damenschuhe

ECCO

Art. 88417
Slingsandale, Restpaare

129.90* **49.90**

Original
naturella

Sandale mit Wörishofer
Fußbett,
Einzelpaare

29.90

LADYSTAR*

Sandale,
Art. 3972/2202

159.90* **59.90**

REMONTE

versch.
Einzelpaare
bereits ab **69.90**

Dorndorf

Sandale m. Fußbett,
Art. 530662/22

159.90* **49.90**

Tamaris®

versch. Modelle
bereits ab **39.90**

HÖGL

Sandale, Art-9-5442
139.90* 49.90

afis

verschiedene
Artikel
bereits ab **39.90**

Modischer
Damenplateaupumps
versch. Farben

nur **19.90**

Canter

Sandale, Art. 31354
169.90* 69.90

Kinderschuhe und Sandalen

versch. Rest- und
Einzelpaare der Marken

HAUSE: elefanten  R/G/T 
jela  und **RICOSTA**

bereits ab **29.90**

**Kinder-
Gummistiefel**
(kein PVC) nur **6.90**

Sportschuhe

NIKE Art. WMNS,
Air Total Body
149.90* 69.90

Reebok Art. Gutz Mid
129.90* 59.90

Reebok Art. King pin
199.90* 79.90

adidas
Art. XTR Performance
99.90* 49.90

FILA
Art. Grant Hill Mid
169.90* 79.90

FILA 0100/1046
169.90* 69.90

BOKS
Art. 30532
139.90* 59.90

HOME BOY
Art. Wales
129.90* 49.90

HOME BOY
Art. Silver
139.90* 49.90

HI TEC
Art Typhone
99.90* 49.90

Wanderschuhe

Verschiedene Rest- und
Einzelpaare der Marken

MENDL **Lowa** **Rockport**
MEPHISTO **Stadler**

bereits ab **99.90**

BIRKENSTOCK * BAMA * Canter

BIRKENSTOCK
Art. 331053 Rio
ab **69.90* 39.90**

BIRKENSTOCK
Art. 251333 Arizona
ab **59.00* 39.90**

BIRKENSTOCK
Art. 660963 Boston
ab **126.00* 79.90**

BAMA
Art. 4200/1069
79.90* 49.90

Canter
Art. 15208,
Feeling Pantolette
99.90* 39.90

Canter
Art. 14213,
Feeling Pantolette
99.90* 29.90

Weiterhin finden Sie außer diesen sehr
interessanten Sonderangeboten in
unserem Zelt eine Auswahl von 5000
Paar topaktuellen Markenschuhen zu
knallhart kalkulierten Hauspreisen, die
auch Sie sicher überzeugen wird.

*Auslaufmodelle und ehemalige
unverbindliche Preisempfehlung des
Herstellers. Zwischenverkauf vor-
behalten. Nur solange der Vorrat
reicht. Für Druckfehler keine Haftung.

Öffnungszeiten: Montag bis Mittwoch 9.30-18.30 Uhr. Donnerstag und
Freitag 9.30-20.00 Uhr. Samstag 9.30-14.00 Uhr. Am 1. Samstag im Monat 9.30-16.00 Uhr.



BAB-Abfahrt Homberg/Etze oder über Rasthof Hasselberg abfahren (erster Ort auf der Ostseite)

Schuhhaus
Heinmüller
Knüllwald-Oberbeisheim

Buffalo
Versch.
Rest- und Einzelpaare zu
Sensations-
preisen ab **69.90**