

BÜRGERZEITUNG

Wochenblatt
mit amtlichen Bekanntmachungen
der Gemeinde

MALSFELD

Jahrgang 31

Donnerstag, den 2. Oktober 1997

Nummer 40

Stilles Reifen

Alles fügt sich und erfüllt sich,
mußt es nur erwarten können
und dem Werden deines Glückes
Jahr und Felder reichlich gönnen.

Bis du eines Tages jenen
reifen Duft der Körner spürest
und dich aufmachst und die Ernte
in die tiefen Speicher führst.

Erntedankfest



Wichtige Rufnummern und Öffnungszeiten

Sprechstunden der Gemeindeverwaltung

Montag bis Freitag..... 8.00 bis 12.00 Uhr
für Berufstätige Mittwoch.....13.00 bis 18.00 Uhr

Sprechstunden im OT Dagobertshausen

Jeden Samstag von.....11.00 bis 12.00 Uhr
hält der Ortsvorsteher Lothar Kothe in seiner Wohnung Sprechstunden ab.

Sprechstunden im OT Elfershausen

Jeden Dienstag von.....19.00 bis 20.00 Uhr
hält der Ortsvorsteher Karl Harbusch in seiner Wohnung, Am Sportplatz 6, Sprechstunden ab.

Sprechstunden im OT Ostheim

Jeden Freitag von.....19.00 bis 20.00 Uhr
hält der Ortsvorsteher Reiner Lampe in seiner Wohnung Sprechstunden ab.

Sprechstunden im OT Mosheim

nach telefonischer Vereinbarung - hält der Ortsvorsteher Rolf Bücken in seiner Wohnung Sprechstunden ab.
Tel.: 05662/1331

Sprechstunden im OT Beiseförth

Jeden Samstag von.....9.00 bis 9.30 Uhr
hält der Ortsvorsteher Ludger Pannenbäcker, Mühlenstr. 24,
Tel.:05664/1893, Sprechstunden im Korbmachermuseum ab.

Sprechstunden im OT Sipperhausen

Montag-Donnerstag von.....19.30 - 20.30 Uhr
nach telefonischer Vereinbarung hält der Ortsvorsteher Harald Ziebarth in seiner Wohnung Sprechstunden ab. Tel. 05685/646

Sprechstunden im OT Malsfeld

Jeden Freitag von.....18.00 - 18.30 Uhr
hält die Ortsvorsteherin Erdmute Schirmer in ihrer Wohnung Sprechstunden ab.

Sprechstunden des Ortsgerichtsvorstehers

Ortsgerichtsvorsteher Karl Harbusch hält jeden Freitag in der Zeit von 10.00-11.00 Uhr in den Räumen des Rathauses in Malsfeld, Lindenstr. 1, Sprechstunden ab.

Zusätzliche Termine werden nach Vereinbarung vergeben.

Tel. privat: 05661/4794, dienstl. 05661/708143

Anschrift: Am Sportplatz 6, Malsfeld-Elfershausen

Dienststunden der Gemeindekasse

Montag bis Freitag von.....8.00 bis 12.00 Uhr

Gemeindebücherei

Buchausgabe donnerstags von.....17.00 bis 19.00 Uhr

NOTRUF

Polizei110

Feuer, Unfall, Notfall.....112

Krankentransport.....05681/19222

ZENTRALE LEITSTELLE

Alarm- u. Einsatzzentrale.....05681/19222

Krankenhaus Melsungen.....05661/770

Polizei Melsungen.....05661/8031

Überfall, Verkehrsunfall112

Ärztlicher Notfalldienst

der Landesärztekammer.....05681/19222

Tierärzte, OT Binsförth

B. u. R. Korthis05664/6611 o. 05661/50506

Brandschutz, Rettungsdienst.....112

Störungsdienste:

Gas1655 od. 0551/9091

Wasser.....05661/50027

Kläranlage.....05661/2729

Strom05681/985400

Gemeindeverwaltung05661/50027

Sozialpsychiatrischer Dienst am Gesundheitsamt des Schwalm-Eder-Kreises, Freiheiter Str. 29,

34576 Homberg/Efze.....05681/775-469

Kasseler Hilfe, Opfer- und Zeugenhilfe e.V.

Wilhelmshöher Allee 101, 34121 Kassel0561/282070

Kostenlos und auf Wunsch anonyme Beratung und Hilfe für Menschen, die von einer Straftat oder durch seelische und körperliche Gewalt als Opfer, Zeuge oder Angehöriger betroffen sind.

Sprechzeiten:

Montag-Freitag9.00 - 12.30 Uhr

Dienstag, Mittwoch und Donnerstag.....13.30 - 16.30 Uhr

und nach Vereinbarung

Psychosoziales Zentrum Schwalm-Eder Nord

Kontakt- und Beratungsstelle Burgstr. 21, 34212 Melsungen

.....Tel. 05661/2626

Sprechzeiten: Montag und Mittwoch.....9.00 - 10.00 Uhr

Dienstag und Freitag11.00 - 12.00 Uhr

und Donnerstag18.00 - 19.00 Uhr

Teestube, mittwochs.....15.00 - 18.00 Uhr

Wochenendcafé ,

jeden 1. Samstag im Monat14.00 - 17.00 Uhr

Fritzlar: Lutherhaus, Domplatz 18,

jeden 1. und 3. Dienstag15.00 - 16.00 Uhr

Cafétreff:16.00 - 18.00 Uhr

Telefon zu diesen Zeiten:05622/3408

Guxhagen: Brückenstr. 4, jeden 2. Freitag

Cafétreff:.....15.30 bis 17.00 Uhr

Alarmplan Feuerwehr

Ortsbrandmeister: Willi Scholl,

Malsfeld - OT Elfershausen, Hauptstr. 49.....05661/50126

Stellvertreter: Günter Röse,

Malsfeld - OT Ostheim, Steingasse 605661/6895

Malsfeld

Wehrf. Armin Egerer, Malsfeld

Birkenweg 205661/8792

Stellv. Friedel Paul, Kirchstr. 24.....05661/51048

Beiseförth

Wehrf. Oskar Hofmann, Am Stück 9.....05664/8202

Stellv. Jens Stransky, Am Stück 605664/1381

Dagobertshausen

Wehrf. Waldemar Ellenberger, Malsfelder Str. 1105661/6824

Stellv. Joachim Oesterling, Ostheimer Str. 605661/279

Ostheim

Wehrf. Günter Röse, Steingasse 605661/6895

Stellv. Oliver Witzel, Steingasse 1605661/1467

Mosheim

Wehrf. Fritz Botte, Am Berg 16.....05662/1284

Stellv. Werner Marx, Falkenberger Weg 6.....05662/3475

Elfershausen

Wehrf. Willi Scholl, Hauptstr. 4905661/50126

Stellv. Bernd Otto, Hauptstr. 4205661/51314

Sipperhausen

Wehrf. Uwe Clobes, Dickersh. Str. 405685/327

Stellv. Christian Hocke, Dickersh. Str. 305685/316

Gemeindekrankenschwester Susanne Bruelheide

Büro: Am Knick 2, MalsfeldTel.: 05661/6660

Postamt Malsfeld Schalterstunden

Montag - Freitag9.30 bis 11.00 Uhr

und von.....15.00 bis 16.45 Uhr

außer Mittwoch nachmittags geschlossen

Samstag.....9.30 - 12.00 Uhr

Postamt Beiseförth

Montag - Freitag von15.00 bis 16.45 Uhr

Samstag von10.15 bis 12.00 Uhr

Kastenleerung sonntags nur an der Poststelle.

Frauenhaus Notruf Tag und Nacht:05681/6170

Frauenhaus Beratungsstelle, Holzhäuser Str. 7 in Homberg/Efze:

jeden Mittwoch 14.00 - 15.00 Uhr

oder nach Vereinbarung05681/930447

TÜH Melsungen

Fahrzeugprüfung05661/920344

Öffnungszeiten:

Mo. - Do.7.30 - 12.30 Uhr und 13.00 - 16.00 Uhr

Fr.7.30 - 14.00 Uhr

... damit fachliche Hilfe rechtzeitig eintrifft:

Notrufnummern im Schwalm-Eder-Kreis

110 Polizei

112 Feuer, Unfall, Notarzt

Informationen für die Zentrale Leitstelle

- Wo ist der Notfall?

- Was ist passiert?

- Wie viele Verletzte oder Erkrankungen?

- Warten auf Rückfragen, nicht gleich auflegen!

Redaktions- und Anzeigenschluß vorverlegt

Wegen des Feiertags „Tag der Deutschen Einheit“ am **Freitag, dem 3. Oktober 1997**, wird der Annahmeschluß für redaktionelle Beiträge sowie für Anzeigen vorverlegt.

Tag der Deutschen Einheit

Für die **Woche 41** müssen
alle Beiträge bis
9.00 Uhr
bei Ihrer Stadt- bzw.
Gemeindeverwaltung
abgegeben werden.



Wir bitten dringend um Beachtung des vorverlegten Abgabetermines. Später eingehende Berichte können leider keine Berücksichtigung mehr finden.

Verlag + Druck Linus Wittich KG
Redaktion und Anzeigenabteilung

Bereitschaftsdienste

Ärztlicher Bereitschaftsdienst

Am Wochenende, dem 4./5.10.1997,

ist
Herr Bürger, Malsfeld-Beiseförth, Finkenweg 10,
Tel. 05664/930093,

sowie
Herr Dr. Rudolf, Felsberg-Gensungen,
Tel. 05662/2220,
dienstbereit.

Am Mittwoch, dem 8.10.1997,

ist
Herr Dr. Rudolf, Felsberg-Gensungen,
Tel. 05662/2220,
dienstbereit.

Zahnärztlicher Bereitschaftsdienst

Am Wochenende, dem 4./5.10.1997,

sowie am Mittwoch, dem 8.10.1997

ist
ZA Dr. Rößler, Melsungen, Bahnhofstr. 8, Tel. 05661/3263,
dienstbereit.

Tierärztlicher Bereitschaftsdienst

Am Wochenende, dem 4./5.10.1997,

ist
TA Hering, Guxhagen, Heinrich-Klimmer-Str. 5, Tel. 05665/3822,
dienstbereit.

Apothekendienst

An den nachfolgend genannten Terminen sind folgende Apotheken dienstbereit:

4.10.1997

Kloster-Apotheke, Klosterstr. 7, Spangenberg,
Tel. 05663/7510 und
Felsburg-Apotheke, Untergasse 51, Felsberg,
Tel. 05662/2171

5.10.1997

Rosen-Apotheke, Am Markt 4, Melsungen,
Tel. 05661/2934

8.10.1997

Woelmsche-Apotheke, Marktplatz 8, Spangenberg,
Tel. 05663/317 und
Edder-Apotheke, Bahnhofstr. 14, Felsberg-Gensungen,
Tel. 05662/94994

Augenärztlicher Notfalldienst

Am 3./4./5.10.1997

zu erfragen bei
Dr. Valentin, Melsungen, Tel. 05661/4890 o. 01718553297

Schule/Weiterbildung

Neues von der vhs

Stressbewältigung für Frauen

Tageslehrgang in Melsungen

In diesem Kurs werden mit verschiedenen Körper- und kleinen Entspannungsübungen Anregungen gegeben, um dem Alltagsstress in Familie und Beruf zu begegnen. Der von Christel Dämon und Erika Koch geleitete Kurs beginnt am **Samstag, dem 11. Oktober 1997, um 9.30 Uhr** in den Räumen der vhs in Melsungen, Rotenburger Str. 9. Das Kursentgelt beträgt 50,00 DM. Anmeldungen sind noch möglich: Volkshochschule, Postfach 1262, 34568 Homberg. Tel. Auskunft 05681/775-247.

Aus dem Rathaus wird berichtet

Landwirtschaftliche Sozialversicherungsträger Hessen

In regelmäßigen Abständen werden von den Landw. Sozialversicherungsträgern Hessen, bestehend aus der

Land- und Forstwirtschaftlichen Berufsgenossenschaft

Landwirtschaftlichen Alterskasse
Landwirtschaftlichen Krankenkasse und
Landwirtschaftlichen Pflegekasse

auswärtige Sprechtage durchgeführt, an denen sich interessierte Mitglieder über ihre versicherungsrechtlichen Angelegenheiten informieren können.

Der nächste Sprechtag findet wie folgt statt:

Datum: 28.10.1997
Ort: Kreisbauernverband
Hessenallee 8, Ziegenhain
Zeit: 9.00 - 12.00 Uhr

Um telefonische Anmeldung unter der Nummer 0561/1006-229 wird gebeten.

Sprechstunde des Bauaufsichtsamtes Homberg in der Gemeindeverwaltung Malsfeld

Die Sprechstunde des zuständigen Sachbearbeiters des Bauaufsichtsamtes Homberg, Herrn Ganz, fällt aufgrund des Feiertages am

Freitag, dem 3. Oktober 1997

aus.

Die nächste Sprechstunde findet am 7. November 1997 zwischen 10.00 und 11.00 Uhr statt.

In dringenden Fällen bitten wir Sie, sich mit Herrn Ganz unter der Telefonnummer 05681/775304 in Verbindung zu setzen.

Der Gemeindevorstand
der Gemeinde Malsfeld
Stöhr, Bürgermeister

Wir gratulieren

zum 89. Geburtstag

Frau Katharina Becker, Malsfeld,
Bachstr. 5 4.10.1908
Frau Dora Lotzgeselle, Malsfeld-Beiseförth,
Bergstr. 5 4.10.1908

zum 76. Geburtstag

Herr Otto Beinhauer, Malsfeld-Elfershausen,
Saalweg 6 4.10.1921

zum 75. Geburtstag

Frau Lisa Beinhauer, Malsfeld-Elfershausen,
Saalweg 6 4.10.1922

zum 77. Geburtstag

Herr Bernhard Weber, Malsfeld-Beiseförth,
Grüne Str. 24 5.10.1920

zum 75. Geburtstag

Frau Erna Wagner, Malsfeld-Dagobertshausen,
Malsfelder Str. 27 7.10.1922

zum 78. Geburtstag

Frau Annemarie Wenderoth, Malsfeld-Mosheim,
Parkstr. 3 8.10.1919

zum 87. Geburtstag

Frau Gertrud Dippel, Malsfeld-Elfershausen,
Hauptstr. 29 9.10.1910

zum 75. Geburtstag

Frau Irene Pott, Malsfeld-Beiseförth,
Meisenweg 5 10.10.1922

...zur goldenen Hochzeit am 4. Oktober 1997

Herrn Karl Kirchhoff und Ehefrau Martha Kirchhoff, beide
wohnhaft in Malsfeld, OT Mosheim, Am Berg 7

Herrn Otto Pfeiffer und Ehefrau Waltraud Pfeiffer, beide
wohnhaft in Malsfeld, OT Ostheim, Lindenring 11

ACKERMANN

Bestattungsdienst

Erd-, Feuer- und Seebestattungen
Erledigung aller Formalitäten
Überführung von und nach
allen Orten im In- und Ausland

Bestattungsdienst Ackermann
Tannenweg 12 · 34286 Spangenberg
Tel. 0 56 63 / 94 86-0 · Fax 0 56 63 / 71 48
Stettiner Straße 13 · 34313 Malsfeld
Tel. 0 56 61 / 61 87 · Mobil 01 71 / 8 18 32 02

**TAG
+
NACHT**

Kirchliche Nachrichten

Ev. Kirchengemeinden

Malsfeld

- 5.10.1997
14.30 Uhr Familiengottesdienst
- 6.10.1997
15.30 Uhr Jungenjungschar
19.00 Uhr Posaunenchor
- 9.10.1997
14.30 Uhr Kinderstunde
16.00 Uhr Mädenschenjungschar
- 11.10.1997
9.00 Uhr Frühstückstreffen der Frauen (Bitte Anmeldung)

Beiseförth

- 5.10.1997
18.00 Uhr Familiengottesdienst
- 6.10.1997
17.00 Uhr Mädchenjungschar
- 7.10.1997
19.00 Uhr Ten Sing
- 9.10.1997
15.00 Uhr Minijungschar
- 10.10.1997
15.00 Uhr Jungenjungschar
- 11.10.1997
19.00 Uhr Bright Light

Mosheim

- 5.10.1997
13.00 Uhr Gottesdienst mit Abendmahl

Ostheim

- 5.10.1997
kein Gottesdienst

Sipperhausen

- 5.10.1997
kein Gottesdienst

Katholischer Gottesdienst Melsungen

- 5.10.1997
10.00 Uhr Familienmeßfeier zum Erntedank
18.00 Uhr Erntedankandacht
- 7.10.1997
9.45 Uhr Meßfeier im Altenzentrum
18.30 Uhr Rosenkranzgebet
- 8.10.1997
8.30 Uhr Frauenmesse
10.00 Uhr Erntedankfeier mit dem Kindergarten
- 9.10.1997
15.30 Uhr Erstkommunionvorbereitung
- 10.10.1997
18.30 Uhr Abendmesse
- 11.10.1997
17.00 Uhr Beichtgelegenheit
18.30 Uhr Vorabendmesse

**Vom 8. bis 11. Oktober 1997,
jeweils um 20.00 Uhr,**

hält der Thailand-Missionar Helmut Dietsch,
Vorträge im DGH-Ostheim

Außerdem wirken der Malsfelder Singkreis, der Chor der Gemeinschaft Oberbeisheim, die Solistin I. Schneider, Wolfershausen bei der Gestaltung der Abende mit.

**Der Bibelkreis Ostheim
lädt Sie ganz herzlich dazu ein!**

Kath. Kirchengemeinde Christus Epheta Homberg

2.10. - 6.10.1997

Donnerstag, 2.10.1997

- 9.00 Uhr hl. Messe/Pfarrkirche
(in besonderer Meinung)
- 19.00 Uhr Eröffnung der Rosenkranzandachten

Freitag, 3.10.1997-Herz-Jesu-Freitag

- 7.30 Uhr hl. Messe im Altenheim
vormittags Hauskrankenkomunion
- 14.15 Uhr hl. Messe/Pfarrkirche anschl. Kaffee/Gesprächsrunde der Frauen mit Pfr. Hahner im Pfarrheim

Samstag, 4.10.1997

- 16.00 Uhr Trauung: Gerhard Stanck/Elke Altrichter in Homberg

27. Sonntag im Jahreskreis - Erntedank

Sonderkollekte: Kirchenrenovierung

Samstag, 4.10.1997

- 18.00 Uhr Vorabendmesse (f. ++ d. Fam. Langer u. Adamietz) (f. ++ Oswald Urban u. Ang.) Le./Ko.: Reinhard Schlingmann

Nach den Gottesdiensten heute und morgen kann fair-gehandelte Ware aus der Dritten Welt gekauft werden.

Sonntag, 5.10.1997

- 8.30 Uhr hl. Messe in Hebel
(f. + Franziska Hettmanczyk u. ++ Geschwister)
Rosenkranzgebet um geistliche Berufe
- 9.30 Uhr Eucharistiefeier für die Gemeinde (f. ++ Raimund u. Marie Unger) (f. Fam. Maria u. Peter Walter u. Angeh.)
(f. + Marek Schweda)
Le./Ko.: Hedwig Gallwitz

Montag, 6.10.1997-hl. Bruno

- 19.00 Uhr Rosenkranzandacht, anschl. Erntedankfeier der Kolpingfrauen im Pfarrheim

Dienstag bis Donnerstag keine hl. Messe.

Bürgerzeitung



Wochenblatt mit öffentlichen Bekanntmachungen
der Kommunalverwaltung.

Die Bürgerzeitung erscheint wöchentlich.
Herausgeber, Druck und Verlag: **Verlag + Druck Linus Wittich KG**, Waberner Str. 18, 34560 Fritzlar, Telefon-Sammel-Nr. 05622/8006-0, Telefax 8006-18. Geschäftsführer Peter Imbsweiler. Verantwortlich für den amtlichen Teil der Bürgermeister. Verantwortlich für den außeramtlichen Teil Marliese Meiers. Verantwortlich für den Anzeigenteil Werner Stracke. Vierteljährlicher Bezugspreis: DM 9,30 - nur im Abonnement zu beziehen. Im Bedarfsfall Einzelstücke durch den Verlag zum Preis von DM 0,80 + Versandkosten. Für Anzeigenveröffentlichungen und Fremdbeilagen gelten unsere allgemeinen Geschäftsbedingungen und unsere z.Zt. gültige Anzeigenpreisliste. Für nicht gelieferte Zeitungen infolge höherer Gewalt oder anderer Ereignisse kann nur Ersatz des Betrages für ein Einzelemplar gefordert werden. Weitergehende Ansprüche, insbesondere auf Schadenersatz, sind ausdrücklich ausgeschlossen.

Warum denn in die Ferne schweifen,
wenn das Gute liegt so nah...



**Hessisches
LÖWENBIER**

Der herzlich-frische Biergenuß
aus dem Schwalm-Eder-Kreis

Schornsteintechnik Kluger

Innenrohre aus Glas, Keramik oder Edelstahl
Schornsteinkopfrenovierung, -verkleidung
Außenwandmontagen mit Glas und Edelstahl
Neue Schornsteine mit RAAB-Universalschornsteinen
Materialverkauf für Eigenmontagen

Wiehoffstraße 5 • 34305 Niedenstein
Tel. (0 56 24) 21 95 • Fax (0 56 24) 21 95



Wohnstift Kaiserpfalz in Fritzlar

Anzeige

Kaiserlicher Lebensabend in der Domstadt

Ehemaliges Hotel nun Seniorenresidenz

Das frühere Hotel Kaiserpfalz wird nach umfangreichen Neubauten der Bestimmung „Betreutes Wohnen“ übergeben. Im Oktober soll die neue Anlage fertiggestellt sein und den Senioren zur Verfügung stehen. 53 Appartements mit Wohnungsgrößen bis zu 90 Quadratmetern bei zwei bis drei Zimmern bieten eine individuelle Auswahl an Wohnraum.

Die Residenz hat eine Toplage unmittelbar neben der Altstadt Fritzlar. Kurze Wege in die City sowie ein in das Wohnstift integriertes, therapeutisches Zentrum mit Massagepraxis, medizinischem Bad und einer krankengymnastischen Abteilung zeugen von einem hohen Lebensstandard im Stift. Eine Sauna und ein Solarium sind neben einem Friseurgeschäft ebenfalls im Hause Kaiserpfalz.

Der Bauherr Dipl.-Ing. Josef Heer aus Fritzlar möchte den Bewohnern ein niveauvolles Zuhause bieten, in dem es an nichts fehlt und in dem man sich rundum wohl fühlt.

Optimale Betreuung

24 Stunden Notrufbereitschaft mit Lebenszeichenkontrolle und eine Pflbetreuung rund um die Uhr sorgen für ein Maximum an Sicherheit. Die Speiseversorgung mit Sonderkost sowie ein Wohnungs- und Wäschreinigungsservice sichern die Grundbedürfnisse des alltäglichen Lebens im Wohnstift Kaiserpfalz.

Und das Freizeitangebot richtet sich ganz nach den Wünschen und Bedürfnissen der Bewohner. Ob Kreativ-, Sprach-, Theater- oder Musikurse, Kultur, Wanderungen, Sport- und Reiseangebote, hier wird unternommen, was gewünscht wird. Im Wohnstift Kaiserpfalz ist man ganz auf seine Bewohner eingestellt.

In der Domstadt läßt es sich leben, und bei einer derartig guten Betreuung an einem so günstigen Standort wird der Lebensabend wirklich lebenswert.

Informationen über das lebenswerte Leben im Wohnstift Kaiserpfalz erhalten Sie:

Montags bis donnerstags :
10 bis 12 u. 14 bis 16 Uhr

Freitags:

von 10 bis 12 Uhr

in der Gießener Straße 20 in Fritzlar.

Oder Sie rufen einfach an:
0 56 22 / 57 49

(rb)

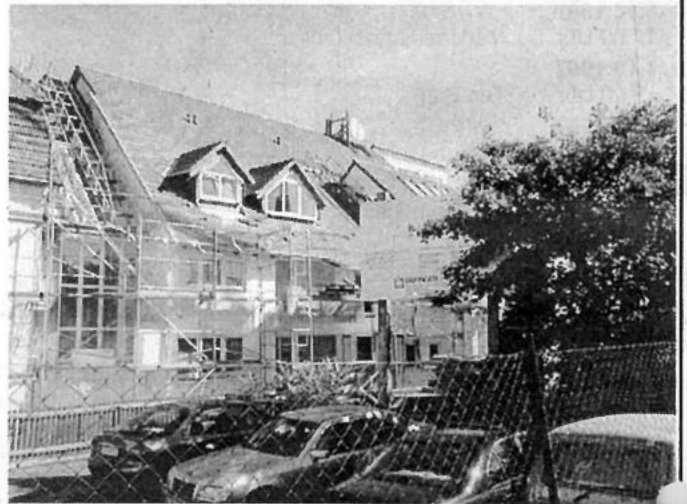

Ein idealer Standort in einer mittelalterlichen Stadt, noch wird an der Kaiserpfalz gearbeitet

WINTERGÄRTEN, ÜBERDACHUNGEN FÜR HAUSTÜR, TERRASSE, BALKON



DIREKT VOM HERSTELLER



metam

60.1

Kassel, Tel. 05 61 - 95 21 000 • Fordern Sie jetzt unsere Bild-Info-Mappe an!

- richtige Beratung, nicht nur Verkaufsgespräch
- funktionelles Design
- hochwertige Alu-Konstruktion
- thermisch getrennt
- Isolierverglasung
- durchdachte Belüftung
- Beschattungsanlagen auf Wunsch

Glücklich sein - in
Egloffstein
Fränkische
Schweiz

*Auch für Kurzentschlossene
sind noch einige Plätze frei!!*



Erleben Sie Urlaub mal anders -
in **Egloffstein** - staatl. anerkannter Luftkurort -

Ob sportlich-aktiv oder erholsam und beschaulich -
Egloffstein ist für Ihren Urlaub die richtige Adresse!

Unbeschwerte Urlaubsfreuden, Gleichklang von fränkischer
Architektur, fränkischer Lebensart und viel Natur erwarten Sie
im staatl. anerkannten Luftkurort Egloffstein. Mächtig überragt
von der trutzigen Burg Egloffstein liegt der Ort im idyllischen
Trubachtal, eine liebliche, mit Obstbäumen reich gesegnete

Landschaft mit südli-
chem Flair, die von mar-
kantem Fels- und Wald-
hängen eingerahmt ist.
Das richtige Ambiente
für erholsame Urlaubst-
age in jeder Hinsicht:

Ob gemächliches oder
anspruchsvolles Wan-
dern auf Talwegen bis
zu bergigen Routen, ob
Klettern, Radeln oder
Schwimmen im beheiz-
ten Freibad, ob eine
Besichtigung des Wild-
geheges Hundshaupten
mit seinem Naturlehr-
Rundpfad..., für jeden ist
etwas dabei.

Besuchen Sie uns!



Hier können Sie sparen!

- * Leistungsfähige Gastronomie
- * Preiswerte
Übernachtungsangebote (Ü/F mit
Du/WC) ab DM 18,-
- * Günstige Wochen-Pauschal-
Arrangements ab DM 160,-



Bitte übersenden Sie uns Ihren
Prospekt mit umfangreichen
Informationen über Ihren
Luftkurort:

Name: _____

Straße: _____

PLZ: _____ Wohnort: _____

Tourist Information Egloffstein
Felsenkellerstraße 20
91349 Egloffstein
Tel.: 09197/202 + 62920
Fax: 09197/629220



Wissenswertes

Endspurt für Ausbildungsplatzsuchende

Obwohl am 1.9.1997 das neue Ausbildungsjahr begonnen hat, suchen immer noch viele Jugendliche eine Stelle. Die Suche lohnt sich, da auf der anderen Seite immer noch zahlreiche attraktive Ausbildungsstellen unbesetzt sind. In einer gemeinsamen Aktion wollen daher die Industrie- und Handelskammer, die Handwerkskammer und die Berufsberatung des Arbeitsamtes Kassel versuchen, einen Ausgleich zwischen Ausbildungsstellenangebot und -nachfrage herzustellen.

Am Dienstag, dem 16.9.1997, zwischen 8.00 und 16.00 Uhr und am Donnerstag, dem 18.9.1997, zwischen 8.00 und 18.00 Uhr wird in den Räumen des Berufsinformationszentrums (BIZ) des Arbeitsamtes Kassel eine Ausbildungsstellenbörse stattfinden.

Ohne Voranmeldung können sich interessierte Jugendliche, die noch keine Ausbildungsstelle für 1997 haben, über die aktuellen offenen Stellen informieren. Berufsberater des Arbeitsamtes und Ausbildungsberater der Kammern werden ihnen mit Rat und Tat zur Seite stehen. Vor Ort soll nach einer kurzen Anliegenskklärung, die Vermittlung auf offene Ausbildungsstellen erfolgen. Auf diese Weise hoffen die Kammern und die Berufsberatung, daß noch möglichst viele offene Ausbildungsstellen besetzt werden, und so den Jugendlichen eine berufliche Perspektive gegeben wird.

Telelearning - ein neuer Weg

Effizientes Lernen, individuell auf jeden Teilnehmer zugeschnitten:

Mit dem Telelearning-Center in Kassel bieten die Bildungsinstitute Dr. Köllner eine neue Form der Weiterbildung an, welche in Nordhessen bisher einzigartig ist. Um ihre Chancen auf dem Arbeitsmarkt zu verbessern, haben 25 arbeitssuchende Kaufleute aus verschiedenen Bereichen in einem Vollzeitseminar von März bis August 1997 ihre Fachkenntnisse intensiviert und erweitert.

Unter optimalen Rahmenbedingungen - für jeden Teilnehmer steht ein eigener multimedialer PC mit Internet-Zugang zur Verfügung - vermitteln qualifizierte Dozenten ein breites Wissensspektrum. Die Lerninhalte umfassen EDV-Standardsoftware sowie die Anwendung moderner Telekommunikation. Aus den darüber hinaus angebotenen Unterrichtsbereichen Einkauf/Verkauf, Rechnungs-/Personalwesen, Organisation/Qualitätsmanagement hat jeder Teilnehmer die Möglichkeit, die für ihn relevanten Schwerpunkte auszuwählen. Mittels multimedialer Lernhilfen werden die so erworbenen Kenntnisse im Selbststudium ergänzt und vertieft. Vor Lehrgangsende sind erfreulicherweise schon über 50 Prozent der Teilnehmer wieder in Arbeit bzw. haben genaue Perspektiven. Bleibt zu hoffen, daß alle Absolventen Gelegenheit erhalten, die gewonnenen Fertigkeiten an einem neuen Arbeitsplatz einzusetzen. Unternehmer, die Interesse an Absolventen des Telelearning-Centers haben, wenden sich bitte an:

Arbeitsamt Kassel, Herrn Heinrichsohn,
Tel. 0561/701-1076, Fax 0561/701-2666
Bildungsinstitut Dr. Köllner, Herrn Kalscheuer,
Tel. 0561/7391963, Fax 0561/7126669.

Aus dem Schwalm-Eder-Kreis

Fest auf dem Marktplatz am 3. Oktober 1997

Traditionsgemäß richtet der Stadtverband der CDU Fritzlär für den gesamten Schwalm-Eder-Kreis in Fritzlär auf dem historischen Marktplatz ein Volksfest aus, um den „Tag der Deutschen Einheit“ mit allen großen und kleinen Bürgern zu feiern.

Beginnen wird der Tag um 10.30 Uhr mit einem ökumenischen Gottesdienst in der ev. Stadtkirche. Danach gibt es ein vielseitiges Programm auf dem Marktplatz. Für die Kinder kommen wieder der Zauberer, der Kasper und die Ballettschule Wilkinson. Daneben gibt es eine Hüpfburg und vieles mehr. Die Junge Union wird mit den Kindern Drachen basteln, denn bald kommen die Herbstwinde, dann können sie in die Lüfte steigen.

Verschiedene Politiker werden Reden halten. Für das leibliche Wohl wird bestens gesorgt, Fanfarenzüge werden für Stimmung sorgen.

Wir hoffen, daß Sie, sehr verehrte Bürger des Schwalm-Eder-Kreises, Lust bekommen haben, mit uns gemeinsam diesen frohen Tag zu feiern.

DRK-Kurs

Krankenpflege in der Familie

In einer Zeit, in der häusliche Pflege durch Angehörige eine immer größere Bedeutung gewinnt, ist es notwendig, den pflegenden Angehörigen Wissen um grundlegende Pflegetechniken zu vermitteln und Hilfe im Umgang mit den pflegebedürftigen Menschen zu geben.

Das Deutsche Rote Kreuz, Kreisverband Schwalm-Eder, bietet daher einen Kurs „Krankenpflege in der Familie“ in Schwalmstadt-Ziegenhain an. Der Kurs wendet sich an bereits pflegende Angehörige oder auch an der häuslichen Pflege interessierte Menschen.

In zehn Doppelstunden erlernen die TeilnehmerInnen, Anzeichen und Verlauf einer Krankheit zu beobachten, sachgemäß und kräftesparend zu pflegen und den Kranken richtig zu lagern. Weitere Themen sind Pflegeversicherungen, Körperpflege und Prophylaxen, Hilfsmittel und Ernährung, Arzneimittel, das kranke Kind, Alter und Krankheit, die Betreuung und Pflege Sterbender, um hier die wichtigsten zu nennen. Ergänzende Gespräche mit Ärzten, Pfarrern oder Psychologen sind nach Absprache der Gruppe ebenfalls möglich.

Der Kurs beginnt mit einem Infoabend am Dienstag, 7. Oktober 1997, um 19.00 Uhr beim DRK in Ziegenhain, Königsberger Str. 15. Der Kurs wird geleitet von Beate Hasenpflug. Die Pflegekassen übernehmen die Kursgebühren. Interessierte melden sich bitte beim DRK. Gudrun Giebisch, Tel. 06691/946327.

Nachwachsende Rohstoffe auf Stilllegungsflächen

Um die Stilllegungsprämie nicht zu gefährden, müssen alle Landwirte, die nachwachsende Rohstoffe auf Stilllegungsflächen angebaut haben, umgehend dem ARLL Fritzlär - soweit noch nicht geschehen - die entsprechenden Wiegebescheinigungen vorlegen. Die Wiegebescheinigungen sind mit der landwirtschaftlichen Betriebsnummer oder mit der vollständigen Adresse zu versehen.

Amt für Regionalentwicklung, Landschaftspflege und Landwirtschaft, Schladenweg 39, 34560 Fritzlär

Tauchen Sie nicht ab,

wenn es um den Schutz von Natur und Umwelt geht.

Werden auch Sie aktiv!



Gegen Einsendung dieser Anzeige informieren wir Sie kostenlos über die Arbeit des NABU.
NABU-Bundesgeschäftsstelle, Postfach 30 10 54, 53190 Bonn





Erntedankfest

Getreide und Mehl: Qualität für unser täglich' Brot

GP: Die deutschen Bauern haben in diesem Jahr mit rund 45 Millionen Tonnen eine Rekord-Getreideernte eingefahren. Eine Vielzahl hochwertiger Getreidesorten ermöglicht es dem Landwirt heute, das für seinen Boden optimale und für seine Klimaregion günstigste Saatgut auszuwählen.

Ackerbau bedeutet für den modernen Landwirt auch Landschaftspflege und Schutz des Bodens. Deshalb gehen die Landwirte bei Düngung und Pflanzenschutz nicht etwa nach dem Prinzip „viel hilft viel“ vor. Vielmehr werden dem Boden gezielt diejenigen Nährstoffe zugeführt, die für das Brotgetreide notwendig sind. Beim Pflanzenschutz wird erst dann gegen Krankheiten oder Schädlinge eingegriffen, wenn der zu erwartende Schaden teurer ist als eine Bekämpfung. Rückstandsuntersuchungen werden in Deutschland regelmäßig durchgeführt und haben eine minimale Belastung erwiesen, die weit unter den Richtwerten liegt.

Bei der Anlieferung von Weizen und Roggen in der Mühle wird das Korn zunächst geprüft. Dazu gehören u.a. Untersuchungen auf Feuchtigkeits- und Eiweißgehalt, aber auch Probevermahlungen und Backversuche. Der Müller legt Wert auf Qualitäten und Sorten, aus denen sich hochwertige Backwaren herstellen lassen. Eine der wichtigsten Funktionen der Müllerei ist die Reinigung des Brotgetreides. Denn gutes Mehl kann nur aus saubereren Rohstoffen hergestellt werden. Die ersten Untersuchungen aus der Ernte 1997 zeigen, daß die Versorgung mit gutem Brotroggen trotz witterungsbedingter Unterschiede sichergestellt ist. Beim Weizen sprechen Mühlenexperten von großen Mengen mit regionalen Schwankungen: Die Qualität liegt im Schnitt eher unter den Vorjahreswerten. Mit ihren Kontrollfunktionen sichern die Müller ein hohes Qualitätsniveau ihrer Erzeugnisse, was Bäckern und Endverbrauchern die Sicherheit gibt, daß ihre Backrezepte gelingen. Mit der Vielfalt von Mehlen und Schrotten schaffen die Mühlen die Grundlage dafür, daß in Deutschland die weltweit erreichte Vielfalt von Brot und Brötchen gebacken werden kann.

Inserieren bringt Gewinn!

Sie haben etwas gegen Streuverluste Ihrer Werbung?



„Wir werfen Ihre Werbung nicht einfach so auf den Markt, sondern konzentrieren uns zielgerecht auf Ihren Einzugsbereich.“

Ihr Ansprechpartner:

← **Thomas Rößler**
Verlag + Druck Linus Wittich KG
34560 Fritzlar • Waberner Str. 18
Telefon: 05622 / 80 06 - 11 / 23
Telefax: 05622 / 80 06 10
Privat: Tel.: 0 56 22 / 91 57 61
Fax: 0 56 22 / 91 57 62

Pfaff
Raumausstattung von A - Z
Melsungen • Am Eulenturm 2-4
☎ 0 56 61 / 29 14 • Fax 5 22 53

Tapezieren

SOLAR-Wintergärten
Alu-Überdachungen
Holz-Pergolen
Vordächer
Kostenlose Information
MARTIN
W. Schmidt Sterzhäusen, Tel. (0 64 20) 73 09

**Schnell und einfach
wertvollen Kompost gewinnen!**
CRAMER KOMPOST-MEISTER

- mit pat. Zweikammer-Schneidsystem
- Super Häcksel-Leistung von 270 kg/h

Georg Brassel
Inhaber: Dipl.-Ing. agr.
Roland Theune
36211 Alheim-Heinebach
Tel.: 05664 / 8016 FAX: 05664 / 8597

CRAMER

SCHREDDER-TECHNIK • Für Garten- und Landschaftspflege

Familienanzeigen
finden in unserer Bürgerzeitung
eine große Beachtung.

MARQUARTSTEIN

NATUR & KULTUR

Luftkurort · Zentrum des Achentals · Chiemgau/Oberbayern

Aktive Erholung in den Chiemgauer Bergen!



Marquartstein

Idyllisch gelegener Ort, umgeben von den Hausbergen Hochgern (1744 m) und Hochplatte (1586 m), an der Tiroler Ache, zwischen dem Chiemsee und Reit im Winkl.

Aktuelle Preisbeispiele aus unserem Prospekt:

Ü/F in Privathäusern
 und Bauernhöfenab DM 18.-
 Ferienwohnungenab DM 50.-

Steig dem Chiemgau aufs Dach!

Nach einer kurzweiligen Auffahrt mit der Hochplattenbahn zum Berggasthof Staffn-Alm, in der Sonne relaxen, die Drachenflieger beobachten, wie sie ins Tal schweben - oder erklimmen Sie den Hochplattengipfel und genießen Sie ein unvergeßliches Chiemseepanorama und eine Aussicht bis in die schneebedeckten Zentralalpen.

Mit dem Rad zum Chiemsee auf einem ausgedehnten Radwegenetz. Begleiten Sie uns bei einer geführten Radtour zum Bayerischen Meer mit Einkehr in einer Seewirtschaft. Badehose einpacken!

Viele abwechslungsreiche Angebote erwarten Sie in und um Marquartstein, auch wenn die Sonne mal nicht lacht.

Heimatabende, Bauerntheater, Diavorträge, Sommerfeste, Zitherabende und Konzerte sorgen für abendliche Unterhaltung.

Für die kleinen Gäste wartet in unserem Ort ein Märchen- und Erlebnispark mit Sommerrodelbahn oder eine Ponyreitstation.

Nächster Schnellzugbahnhof Übersee (8 km), IR- und IC-Bahnhof Prien (20 km). Regionalverkehrsbusse bringen Sie direkt nach Marquartstein.

Von Juni bis Oktober kostenlose Achental-Buslinie für unsere Gäste mit Kurkarte.

Nähere Informationen beim Verkehrsamt Marquartstein
 Bahnhofstraße 3, 83250 Marquartstein
 Telefon: 08641/8236 oder Telefax: 08641/61701.

Fordern Sie unseren ausführlichen Ortsprospekt an!

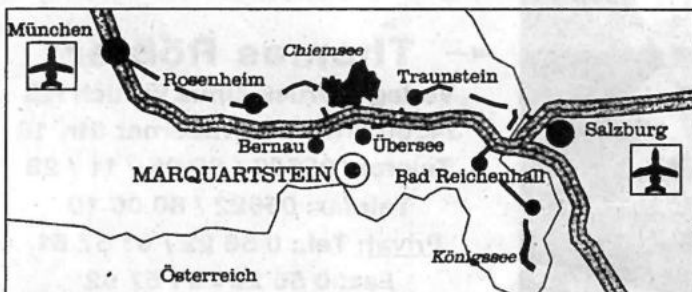

Ich wünsche die Zusendung des Marquartsteiner Ortsprospektes mit Gästezimmerverzeichnis an:

Vorname:

Name:

Straße:

PLZ:

Wohnort:

COUPON ausschneiden und an das Verkehrsamt Marquartstein senden!





Heilbad Heiligenstadt

*Die Kur- und Erholungsstadt
in Deutschland's
geographischer Mitte*



Wir freuen uns auf Ihren Besuch!

Besondere Veranstaltungshinweise:

Fest der Möhrenkönige vom 5. - 7. September 1997 • Thüringen Tag vom 3. - 5. Oktober 1997

Weitere Info's: Tourist-Information 0 36 06/67 71 42

Studio 1

Ihre Partner
des Vertrauens von A-Z
Bauen und Wohnen

Anbau, Umbau, Neubau

NAUMANN-BAUSTOFFE



Moderne Bauelemente
Sanitär · Fliesen
Bausätze
Brennstoffe

34630 Gilsberg · Telefon (0 66 96) 9 61 30, Fax 96 13 50

bauSpezial MB-KAUF[®]
Geo- u. Holzwerkstoffe Die Essentiell Fachhändler

Der leistungsstarke
Fachgroßhandel
mit der individuellen Beratung

Anstrich

Maler Maifarth Heiner Maifarth Felsberg Malermmeister

Markus Maifarth - Anstrich
Malerei- und Lackierermeister - Tapezierarbeiten
Staatl. geprüfter Restaurator - Fußbodenbeläge
Obertor 12 - Altbau-Sanierung
34587 Felsberg - Denkmalpflege
Tel. (0 56 62) 46 81 - Mineral- und
Fax (0 56 62) 63 48 Kunststoffputze

Baumschule

Aus eigener Anpflanzung !

Hecken- und Solitärpflanzen,
Stauden, Grabpflanzen usw.

Rhododendron ab 5,00 DM
Buchsbaum ab 3,50 DM

Tel. 0 56 02 / 55 29, Fax 30 06

Anfahrt: Melsungen-Günsterode, Lichtenauer Str. - Batzweg rechts

bis **Baumschule Ingrid Meyer**



Die „kleinen“ Zeitungen -
mit der großen Information !
Verlag + Druck Linus Wittich KG
Geschäftsstelle Sömmerda
Tel. + Fax 0 36 34 / 3 83 75

Bodenbeläge

Teppiche · Teppichböden · Tapeten

Großes Sortiment und gute
Qualität zu fairen Preisen.
Vertrauen Sie auf unseren
Service.

Sie werden sehen,
es lohnt sich!



TEPPICH-LAGER-HAUS

Am Bahnhof · 34212 Melsungen
Tel. (0 56 61) 5 26 51 · Fax (0 56 61) 5 25 40

Anzeigen lesen,
günstiger einkaufen !

Gasheizung

Qualität mit ISO 9001 vom Meister

WERNER BANZE

WÄRMETECHNIK

Am Posthof 7
34281 Gudensberg

Tel.: 0 56 03 / 30 03
Fax: 0 56 03 / 57 39

Holzhandel

Parkettfabrik & Holzhandlung

DRÜSEDAU
& **MÜLLER**

Bahnhof Densberg · 34632 Jesberg-Densberg
Tel.: 0 66 95/8 44 · Fax: 15 48

Heiztechnik

Öl-, Gas-Heizung, Bäder, Solar- und Regenwasseranlagen

Montage - Beratung - Planung - Service

WERNER PISTER - Heizungsbaumeister

Eingetragener Fachbetrieb für Gasanlagen
Edermünde-Besse, Tel. 0 56 03 / 33 52

Verkauf an Selbsteinbauer m. Fachberatung

H & S - Technik - Fachhandel

Gudensberg-Dissen, Tel. 0 56 03 / 9 21 65

Verkauf: Di.-Fr. 10⁰⁰-12⁰⁰ + 15⁰⁰-18⁰⁰ Uhr, Sa. 9⁰⁰-13⁰⁰ Uhr

Ihre Partner des Vertrauens von A-Z Bauen und Wohnen

Parkett

Parkett?
Wir sind
die Profis!

**DRÜSEDAU
& MÜLLER**
Parkettfabrik
& Holzhandlung

Fertigparkett
Mosaikparkett
Stabparkett
Massivholzdielen
Laminat & Kork
Paneele
Profilbretter
Leisten...

Bahnhof Densberg • 34632 Jesberg-Densberg
Tel.: 0 66 95/8 44 • Fax: 15 48

Solar- + Brennwerttechnik

EWFE

Brennwert-Heiztechnik

lohnt sich immer –

Beratung über
Brennwert- + Solartechnik:
Am 9. Oktober um 17.00 Uhr
Am 11. Oktober um 10.00 Uhr

Brennwerttechnik - Solartechnik
Klimatechnik - Öl- + Gasbrenner

LET
Moselweg 2
34302 Guxhagen
Tel. 05665/2100
Fax 2152

LET
Löwer
Energie
Technik

Neubau

Wir bauen in Gudensberg und Wabern

6 bzw. 4 Reihenhäuser



– Beispiel Gudensberg –

- Optimal gestaltete Grundrisse
- Wohn-/Eßzimmer, Schlafzimmer, 2 Kinderzimmer, Küche, Bad, Gäste-WC oder zusätzliches Duschbad
- Wohnfläche ca. 103 m² bzw. 110 m² zusätzliche Nutzfläche 79 m² bzw. 63 m²
- mit Massivgarage bzw. Carport und Terrasse
- 5 Jahre Gewährleistung
- Massivbauweise mit gehobener Ausstattung
- Grundstücke in Süd-/Südwestlage
- Schlüsselfertig zu garantierten Festpreisen ab 318 100 DM inkl. Außenanlagen und MwSt.
- Keine Provision
- Eigenleistungen und Sonderwünsche möglich



Edermünder
Bausätze

BSV Bausysteme & Selbstbau Vertriebsges. mbH
Amselweg 18 • 34295 Edermünde
Tel.: 0 56 65 / 59 90, Fax 0 56 65 / 86 06

Sanitärausstattung

Qualität mit ISO 9001 vom Meister

WERNER BANZE

WÄRMETECHNIK

Am Posthof 7
34281 Gudensberg

Tel.: 0 56 03 / 30 03
Fax: 0 56 03 / 57 39

Wärmezentrale für Niedrigenergie-Häuser

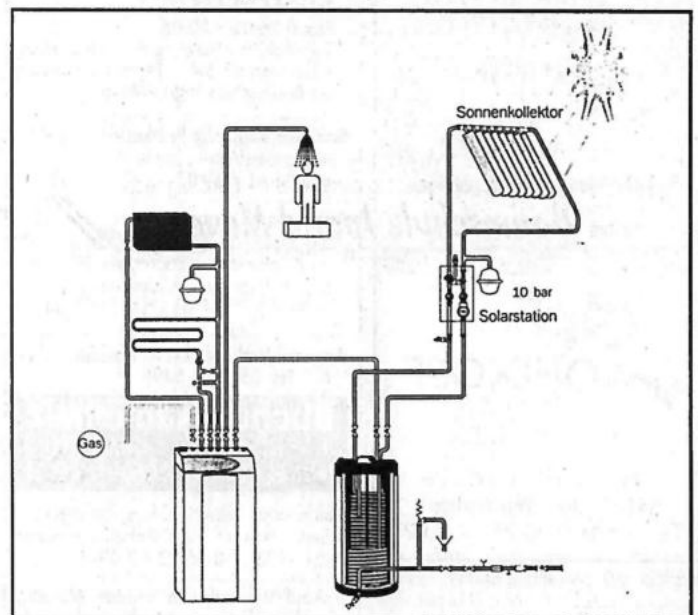

(wnp). Die Gas-Brennwert-Wärmezentrale Duomat als Brennwert-Kombispeicher ermöglicht nicht nur die besonders ökonomische und ökologische Nutzung von Gas, sondern auch die wirtschaftliche Nutzung der Solarenergie. Diese kann sowohl für die Trinkwassererwärmung als auch für die Beheizung von Niedrigenergiehäusern genutzt werden. Grafik: EWFE

Gut informiert
durch die Heimat- und Bürgerzeitung

An-/Verkauf

Kaufe alte Ölgemälde.
Jürgen Berg, Gensungen,
Tel. 0 56 62 / 54 49

Kaufe uralte Kleiderschränke, Sekretäre, Kommoden, auch verwurmt u. kaputt. Suche auch Postkarten, Porzellan, Spielzeug, Leinen. Zahle gut. Aufarb. von Antikmöbeln. Tel. 0 56 62 / 54 49

**Zahle faire Preise für uralte Kleiderschränke, Sekretäre, Kommoden, Vitri-
nen etc.** - Suche ferner Münzen, Bücher, Postkarten, Bilder, Porzellan, Leinen, Spielzeug sowie Antiquitäten aller Art - auch ganze Sammlungen.
☎ 05662 / 28 26

Kaufe Omas Möbel (vor 1920), Hausrat, Bilder, Spielzeug, Höchstpreise.
☎ 05626 / 524



„Wir haben was gegen kahle Wände“

- **Kunstdrucke**
- **Aquarelle**
- **Collagen**
- **Gemälde**
- **Grafik**

**Über 800
Rahmenmuster
zur Auswahl**

WOHLKOPF
KUNST &
RAHMEN

Lindenstrasse 26 - 28
34537 Bad Wildungen
Tel. + Fax 0 56 21 / 7 23 27

Märklin H0 Modelleisenbahn, Sammlungen, Loks, Wagen, Zubehör, gesucht. Tel. 0 56 22 / 49 04

**Suche Comics, Romane u. Star-Wars-
Allerlei.** Tel. 05 61 / 28 58 28,
0 56 01 / 57 76

**Zwilling-Kinderwagen Caravel Peg Pe-
rego mit Sportwagen, Fußsack und Zu-
behör, dunkelblau mit kl. weißen Punk-
ten, zu verkaufen, neuwertig, Preis VS.**
Tel. 0 56 22 / 49 42 ab 13 Uhr

An-/Verkauf

MIT UNS SCHNEIDEN SIE IMMER GUT AB

Sie wollen etwas transportieren?
Sie wollen umziehen?

**Firma
HEISE**
Eil-/Kleintransporte.

Klaus-Dieter Heise
Tel. 0 56 24 / 16 73, Fax 20 53
Auto-Tel. 01 71 / 8 70 73 59

PARKETT - KORK - LAMINAT
umweltfreundliche Teppichböden
Ruppert Fußbodenbau, Tel. KS 897601

Lackentfernung-Tel. 05665/7551 (gewerblich)

**5000 Luftbildaufnahmen aus dem Werra-
Meissner-Land** vorrätig.
Tel. 0 56 02 / 37 66

Suche Uropas Möbel
Küchenschränke, Vitri-
nen, Stühle, Sekretäre, Ölbilder usw., ganze
Nachlässe vor 1925.
Tel. 0 56 92 / 25 67

Kaufe Uromas Möbel
Schränke, Kommoden, Vertikos usw.,
Porzellan, Bilder, Leinen. Zahle gut.
Tel. 0 56 92 / 25 67

**Schreinermeister kauft alle Uromas Mö-
bel, Kleiderschr., Küchenschr., Kom-
moden, Vertikos, Truhen, Schreibse-
kretäre, Tische, Stühle usw., auch rep-
bed.** Tel. 0 66 21 / 6 54 63

Super Auswahl, super Preise.
Aus eigener Anpflanzung, Zypressen
in Sorten bis 2 m, Rhododendron ab
5,- DM, blühende Heckenpflanzen,
Taxus (Eiben) bis 1,80 m, Heide, Stau-
den, Bodendecker, Grabpflanzen,
Buchsbaum ab 2,50 DM usw.! Wir
machen Ihnen gerne ein Angebot in
unserer Baumschule. Pflegearbeiten
können übernommen werden!
Tel. 0 56 02 / 55 29,
Fax 0 56 02 / 30 06
Top-Anfahrt: Melsungen - Günsterode
- Lichtenauer Str. - Batzweg - rechts
bis Baumschule Ingrid Meyer

Sammler kauft alte Postkarten vor 1920
und ganze Alben. Zahle gut.
☎ 0 56 61 / 69 07

Antikankauf Wabern: Wir kaufen stän-
dig Möbel u. Trödel aus Omas Zeit,
auch verwurmt u. kaputt, seit 20 J. stil-
ger. Aufarb. Ihrer Antikmöbel.
☎ 05683/7024 od. 05665/30444

**An- und Verkauf von Antiquitäten aller
Art.** Tel. 05626 / 8498

Buchen-Kaminholz
1 + 2jähriges, ofenfertig
Tel. 0 56 85 / 17 40 u. 0 56 21 / 7 11 25

**Kaufe altes Leinen, Omas Tischdecken,
Serv., Handtücher, Möbel u. Hausrat**
vor 1920. ☎ 0 56 22 / 7 09 02

Ankauf/Verkauf von uralten Möbeln,
zahle Spitzenpreise. Fachgerechte Auf-
arbeitung v. antiken Möbeln (s. Schau-
fenster). D. Weber, Frielendorf
Tel. 0 56 84 / 77 77

Wollbett, kompl., 3teilig., orig. verpackt,
Preis VB.
Tel. 0 56 82 / 73 03 90

PARKETT abschleifen
auch Leihgeräte für „Do it yourself“
Ruppert Fußbodenbau ☎ 05 61 / 89 76 01

An-/Verkauf

*Braut- und Festmoden
im Landhaus*

Inh. Karin Munk
Landhaus zu den Teichen
Rehwinkel 5
Tel. 0 56 73 / 92 01 20
34376 Immenh.-Holzhausen

Der Weg lohnt sich wie immer!
Super Auswahl, super Preise.
Aus eigener Anpflanzung, Rhododendron
ab 5,- DM, Zypressen bis 1 m,
blühende Heckenpflanzen, Taxus (Ei-
ben), Thuja, Buchsbaum, Grabpflan-
zen, Heide, Bodendecker, Stauden
usw.! Wir machen Ihnen gerne ein
Angebot. Pflegearbeiten können
übernommen werden!
Tel. 0 56 02 / 55 29,
Fax 0 56 02 / 30 06
Top-Anfahrt: Melsungen - Günsterode
- Lichtenauer Str. - Batzweg - rechts
bis Baumschule Ingrid Meyer

**Buchenbrennholz ofenfertig, incl. Lief-
erung ab 65 DM/cbm.**
Tel. 05 51 / 9 64 74

**Su. Knallhütter-Bier-+ Homberger-Pils-
Kartenspiele.** Tel. 05 61 / 47 42 76

Su. Comics u. Star-Wars-Allerlei.
Tel. 05 61 / 4 91 07 56

Erst Herzenswunsch - dann Null Bock!
Verk. Stutzflügel, schwarz, VB 6500,-
DM. Tel. 0 56 73 / 32 88

**Kühlschrank, Schlafzi., kompl. Eß-Grup-
pe, Tisch u. 6 Stühle, Küchenz., alles**
ca. 1 Jahr, Preis VS.
Tel. 0 56 52 / 67 67

Gefrierschrank, 200 Liter, zu verk.,
300 DM. Tel. 0 56 22 / 28 53

Grundschulklasse sucht Ihren 286er,
auch nur Monitor/Tastatur, Angeb.:
0 56 51 / 1 34 26

**Elektr. Kernobstschneidemühle und
Speidel-Kelter WPM 16, guter Zu-
stand, zu verk., 300,- DM.**
Tel. 0 56 61 / 82 45

**Kachelofen - Weso, 7 kW, H 85, B 87, T
37 cm, 6 Hochlehn-Stühle, gr. Aus-
ziehisch, Jugendstil, Preis VB.**
Tel. 0 56 92 / 41 36

1 Gefrierschrank, 300 Ltr. LINDE,
200,- DM, einfacher Transport.
Tel. 0 56 56 / 14 42

Wohnz.-Schrank, Esche weiß, modern
mit Glasvitr., 250,- DM, Couchgarn.
grau, 3er u. 2 x 1er, 150,- DM,
Schreibtisch Kiefer, 100 DM.
Tel. 0 56 61 / 5 33 85

Omas Küchenschr. m. Glastür, 1,35 m
br, 75,- DM, 2 Klubsessel à 15,- DM,
Kl.-Küche zu verschenken.
Tel. 0 56 35 / 5 66

Kinder-Kombi-Wagen, mit viel Zubehör
f. 350,- DM (NP 1200,- DM)
Tel. 0 56 08 / 41 06

Teichbecken, Durchmesser 140, Tiefe
90, Preis 100 DM.
Tel. 0 56 03 / 41 22

Gut erh. Schlafzimmer z. Selbstabbau,
DM 200,- VB. Tel. 0 56 02 / 39 71

**Verkaufe Uromas Nähmaschine, Fabri-
kat (Pfaff). Tel. 0 55 43 / 29 01**

An-/Verkauf

Wohnz.-Schrank, 2,60 m breit, franz.
Betf, 1,40 m breit, zu verk.
Tel. 05 61 / 47 21 91

Kunststoffbreter f. Balkon, gut erhalten,
83 m x 15 cm = 160,- DM.
Tel. 0 56 03 / 46 15

**Eichebalken, la Zstd., abgelagert, im-
prägn., Durchm. 26 x 24 cm; 2,6 u. 2,1**
m lang, 60/50 DM pro Stück.
Tel. 0 66 95 / 6 00

Gebrauchte Bahnschwellen Buche, guter
Zstd., trocken, 2,6 m lang, 18
DM/Stück. Kann geliefert werden.
Tel. 0 66 95 / 6 00

Antikhof Wabern-Niederm.: Möbel,
Ortsansichten, Landkarten, Uhren +
Leinen. Tel. 0 56 83 / 58 54

**Brennholz in Waldkappel günstig abzu-
geben - überwiegend ofenfertig.**
Tel. 0 56 76 / 81 78

Messestand ca. 25 qm, neuwertig, zu
verkaufen! Tel. 0 56 51 / 3 13 37

Stellenmarkt

Zu wenig Freizeit? Dann übernehmen
wir gern Ihre Bügelwäsche. Wir holen
ab und bringen zurück.
Tel. 0 56 93 / 67 95 (auch Sa. u. So.)

**2. Standbein für Berufstätige u. Selbstän-
dige.** Tel. 0 56 24 / 14 95

Suche Hilfe f. 1-Pers.-Haushalt, 2 x
wöchentl. in Dörmberg. Zuschriften bit-
te unter Chiffre 20907 an den Verlag.

Zusatzverdienst mit Katalogen! Kein
Verkauf! Tel. 0 66 22 / 4 11 79

Junger Mann sucht Nebenjob, Lager
oder Ähnliches, Supermarkt oder Bau-
markt. Zuschriften bitte unter Chiffre
20908 an den Verlag.

Putzstelle für 3 - 4 Std., 1 x wöchentl. im
Raum Waldeck gesucht.
Tel. 0 56 35 / 86 96

**Haushaltshilfe ges., 5 Std. wö. in Breu-
na.** Tel. 0 56 93 / 73 08

Freundl. jg. Frau sucht Arbeit in Naumburg.
Tel. 0 56 25 / 16 92

**Frau, Mitte 40, flexibel, sucht Halbtags-
arbeit in Naumburg.**
Tel. 0 56 25 / 54 41

Für unseren 4-Pers.-Geschäftshaushalt
suchen wir in eine Vertrauensstellung
eine zuverläss. freundl. Haushaltshilfe
mitl. Alters für 4 - 5 x wöchentl. vorm.
mit Lst.-Karte. Kindermädchen vorh.
Tel. KS 400 00 45

Krankenschwester pflegt zu Hause mit
Haushaltsführung. Nur Bad Zwesten.
Zuschriften bitte unter Chiffre 20909
an den Verlag.

**Aushilfe, ca. 35 - 45 Jahre alt, für Spiel-
und Schreibwarengeschäft gesucht.**
Tel. 05 61 / 82 42 80

**Perfekte Putzhilfe in Besse ges., Tischle-
rei Wicke, Friedhofstr. 6, Tel. 20 80**

Grundstücke/Immobilien

Suche 1-3-Familien-Häuser/Grundstücke, Renditeobjekte. Für Verkäufer kostenlos. Folgentreibe Immobilien, Tel. 05 61 / 51 73 85

Suche Mehrfamilienhaus (a. m. Gewerbe) max. 10fache JNM. Tel. 0 56 05 / 7 04 33, Fax 7 06 34

Guxhagen, Doppelhaushälften, gute Wohnlage, 108 - 140 qm zu verkaufen. Tel. 0 56 65 / 20 11

Eigentumswohnungen in Guxhagen und Körle, ruhige Lage, 65 - 87 qm, zu verkaufen. Tel. 0 56 65 / 20 11

Barzahler su. Haus (Zust. egal) v. Priv., Rm. Waldeck-FKB/Breuna. Tel. 0 56 32 / 61 98 v. 18 - 20 Uhr

Suche 2-Fam.-Haus in Kaufungen od. Lohfelden, ohne Makler. Tel. 0 56 07 / 2 10

Wir suchen Grundst. u. Häuser, Wohnung zur Vermietung. Bieten interess. Objekte zur Vermietung u. zum Verk. Tel. 05 61 / 49 52 99

Heiligen./Kassel, erschl. Baugrundst., 500 qm, beste Lage, KVG- + BAB-Anschluss, Zuschriften bitte unter Chiffre 20910 an den Verlag.

Von Privat: Frielendorf-Schönborn: Einfamilienhaus, 160 qm Wfl., Altbau, z. T. Fachwerk, erwerbs- und bezugsfrei. Tel. 0 66 91 / 2 43 09

Vermietungen

Baunatal-Rgh.: Laden-/Büroräume, 54 qm, gute Lage. Tel. 05 61 / 58 47 80 bis 19 Uhr

3 ZKB, 100 qm, gr. Balkon, Zentralhgz., Altbau, Nähe Borken, 675,- DM + NK. Tel. 0 56 65 / 3 03 77

Halle KS-Süd, beheizt, 320 qm + 2 Büroräume + 2 WC/Du. + Aufenthaltsr. + Freifläche, DM 2700,- + NK, langfr., 3 MM Kautiön. Tel. 0 56 05 / 7 04 33, Fax 7 06 34

Bad Emstal-Sand, 3 - 4 Zi., EG-Maisonette-Whg., m. Gartenant., Neubau, 98 qm, W/Nfl., ab sof., 925,- DM + NK 227,- DM + Kt., keine Prov. Tel. 05 61 / 9 41 35 45

Bad Zwesten: 3 ZKB, Blk., Bj. 95, 76 qm, ab sofort, 790,- DM + NK + KT., keine Provision. Tel. 05 61 / 9 41 35 45

Vöhl/Edersee: 2 - 3 ZKB, Blk., 88 qm, ruh. Lage. Tel. 0 56 35 / 92 18

Soz. Wohnungsbau/Neubau: 2 ZKB, 3 ZKB, mit Gartenben. zu verm. Tel. 0 56 22 / 31 43

Idyllische 2 ZKB, 70 qm, Bj. 93, in Espenau-Hohenkirchen, 750 DM warm, PKW-Stellpl., Gartenben., ab sofort von privat zu verm. Tel. 05 61 / 82 88 18

Verspieltes 1-Fam.-Hs. (Neubau), ruh. Lage, ca. 150 qm + Ke., Wabern-OT, 1500,- DM KM z. 1.11. frei. Tel. 0 56 61 / 5 33 85

Bad Zwesten, helle sonnige 4 ZKB, eig. Einaana. Tel. 056 82 / 25 23

Vermietungen

Guxhagen, 4 ZB, Ebk., 110 qm, Dachterr., Gartenben., 900,- DM + NK ab 1.11. Tel. 0 56 65 / 15 29

3 ZKB, 81 qm, in Naumburg-OT, Keller u. Garage vorh., Gartenbenutzung, 590,- DM KM. Tel. 0 56 25 / 6 17

Wohnung in Morschen, ca. 65 qm, 2 ZKB, ab 1.12. frei. Tel. 0 56 61 / 28 42

Neubau-Whg. in Lohfelden, 58 qm, Freisitz, Pkw-Stellpl., z. 1.11.97. Tel. 0 56 08 / 9 50 23

4 ZKB, ca. 100 qm, gr. Blk., Abstellr., Garage, 750,- DM kalt + 50,- DM Garage, in Waltersbrück. Tel. 0 66 93 / 5 51

2 ZKB, 50 qm, in Vöhl, 460,- DM warm, ab sofort. Tel. 0 56 35 / 80 34

Bad Emstal: 2 ZKB, gr. Terr., Garten, 73 qm, ab sof. Tel. 0 56 24 / 52 80

Bad Emstal: 73 qm, 2 ZKB, Terr., schadstofffrei, f. Allergiker geeignet, am Thermalbad-Kurpark. Tel. 0 56 24 / 52 80

Maisonette-Whg., 3 ZKB, Gäste-WC, Blk., 90 qm, in Bad Zwesten Ortsmitte, aber ruhig. Tel. 0 56 26 / 16 71

Wohnung in Grebenstein, 70 qm, zu verm., evtl. auch gewerblich. Tel. 0 56 74 / 68 09

3 ZKB, 70 qm, an Ehepaar mittleren Alters in Landwehrhagen zu vermieten. Tel. 0 55 43 / 28 80

4 ZKB, WC, Blk., 125 qm, Habichtswald-Ehlen, ab 1.12.97, 1200,- DM KM. Tel. 0 56 06 / 94 65

Fritzlar-Lohne: 2 ZKB, 80 qm, Keller, 750 DM kalt, ab sofort. Tel. 0 56 62 / 54 54

Laden in Schauenburg, ca. 470 qm, Lagerr., Teil., Parkpl., ab 1.2.98 z. verm. Zuschriften bitte unter Chiffre 20911 an den Verlag.

Wabern, 3 ZKB, 90 qm, EG-Wohnung frei, KM 900 DM + NK. Tel. 0 56 83 / 80 36

Söhrewald, DG, 4 ZKB, 84 qm, ab 1.1.98 zu verm., 650,- DM kalt. Tel. 0 56 08 / 38 81

Möbl. App., 2 Zi./DU/WC, SAT/Garage/EBK. in Heli-Stadt ab 15.10. Tel. 0 56 05 / 7 07 52

Neubau-DG-Whg. in Zierenberg, Erstbez., 2 Zi., Blk., Keller, Pkw-Stellpl., ab 1.11.97. Tel. 0 56 82 / 26 07

Immenhausen, 4 ZKB, kinderfreundlich, Blk., 94 qm. Tel. 0 56 73 / 41 75

Suche Nachmieter in Gudensberg-Dorla, 2 Zi., Wohnküche mit Einbaumöbeln, Bad, Abstellr., EG, 66 qm, 561 DM + NK. Tel. 0 56 03 / 22 37 od. 45 02

Dachwohnung, 85 qm, 3 ZKB, ab 1.11.97 zu verm. Miete 850 DM + NK. Tel. 0 56 26 / 10 33

1 Zi./Kü./WC/DU in Felsberg zu ver-

Vermietungen

Naumburg-Zentrum: 2 ZKB, DG, 650,- warm, incl. NK. Tel. 0 56 25 / 3 57 od. 18 09

Guxhagen, Neubau: 3 1/2 ZKB, DG, 70 qm, Holzverkleidung, Blk., EBK, Garage, Abstellpl., warm 1100,- u. 3 1/2 ZKB, Garage, Abstellpl., EBK, 83 qm, warm 1230,- DM. Tel. 0 56 65 / 27 51

Niestetal-Sand.: 5 Z., K., 2 Bäder, 2 Garagen, 130 qm, Wfl., 700 qm Grdst., 1550,- DM KM. Tel. 05 61 / 52 71 35

Fritzlar-OT, 1-Zimmer-App. m. Singleküche, möbl. u. Bad, 35 qm, Neubau, z. 1.10. o. später. Tel. 0 56 22 / 16 51

Mietgesuche

Junge Familie sucht 3 - 4 ZKB bis 1100,- DM warm in Elgershausen. Tel. 05 61 / 81 41 83 od. 01 72 / 7 29 93 43

Su. 3 ZKB, Parterre, Altenbauna u. Umg. Tel. 05 61 / 49 67 44

Suche Garage in Wabern od. Umgebung. Tel. 0 56 81 / 16 09

Grundschulreferendarin su. ab sof. 2 ZKB in Wabern. Tel. 0 21 04 / 5 30 60

Dipl.-Phys. sucht DG-Whg., 2 - 3 ZKDB in Baunatal. Tel. 05 61 / 9 49 88 24

Su. Haus o. Reihenhäuser im Raum Baunatal zu mieten. Tel. 0 56 65 / 83 66

Suche Unterstellplatz für Wohnmobil im Werra-Meißner-Kreis. Tel. 0 56 57 / 9 20 30

Jg. Fam. sucht 4 - 5-Zi.-Wg. o. kl. Haus m. Garten in Niedenstein. Tel. 0 56 24 / 21 36

3 ZKB o. kl. Haus im Raum Fuldaatal bis ca. 800,- DM kalt zu mieten ges. Tel. 05 61 / 8 20 84 09 ab 18.00 Uhr

EG-Wohnung im Raum Fritzlar (rollstuhlgerecht) von jungem Ehepaar gesucht. Tel. 0 56 22 / 49 42

Verpachtung

Ausschreibung Bürgersaal: Bewirtung des Bürgersaales in Guxhagen. Die Gemeinde Guxhagen verfügt über einen Bürgersaal mit Restaurant und Nebenzimmer, der zur Zeit als Vollerwerbsgasstätte verpachtet ist. In absehbarer Zeit steht eine Neuverpachtung des Objektes an, wobei der Zeitpunkt einer Betriebsübernahme flexibel gestaltet werden kann. Einzelheiten können bei der Gemeinde Guxhagen, Tel. 0 56 65 / 94 99 - 17, erfragt werden. Interessenten richten ihre Bewerbung mit Lebenslauf und Referenzen bis zum 14.11.1997 an den Gemeindevorstand der Gemeinde Guxhagen, Zum Ehrenhain 2, 34302 Guxhagen.

Kfz/Zubehör

Mercedes + BMW (andere Mod. auf Anfrage), Bj. 90 - 96, kauf

Kfz/Zubehör

Vertragshändler Meng
Tel. (0 55 43) 9 40 50
Abf. A7 - Lutterberg • 5 Min. v. KS

Suche Autos, Unfall od. rep.-bed., auch ohne Kat. Tel. 0 56 91 / 5 03 77

Winterreifen, 185/65 R 14 86 T, auf Felgen, ca. 80 %, 6 J x 14 H 2/ET 30 für Passat (115 PS). Tel. 0 56 65 / 9 59 30

4 Wint.-R., 195/65 auf Felgen für Renault ESPACE u. Laguna, 1 Wint. gef., 600,- DM. Tel. 0 56 84 / 2 55

4 M + S (Dunlop), 145/R 13 a. Felge, 13 x 4 1/2, 6 Mon. gef., VB 480,- DM. Tel. 05 61 / 52 23 65

Audi 80, Bj. 89, 193 Tkm, ABS, SD, G-Kat, Sportsitze, TÜV/ASU 3/98, VB 6900,- DM. Tel. 0 56 65 / 48 05

4 Wi.-Reifen CONTI TS 750 185/65 R 14 auf Passat-Felge, Preis VS. Tel. 0 56 05 / 61 78

Winterauto!! Ideal für Anfänger, Ford Fiesta 1,1 l, 36 kW, 104 Tkm, EZ 8/87, TÜV 11/98, Glasdach, Radio, Bremsen + Auspuff neu. VB 2900,- DM. Tel. 01 72 / 5 63 56 30

Digital-Tachoprogrammierer u. Frequenzteiler alle Kfz. Tel. 0 53 61 / 5 54 25

Motorräder

YAMAHA-LAAKS
Motorräder - Roller - Bekleidung
34281 Gudensberg - Deute
Tel. 0 56 03 / 93 17-11

Anhänger

HEINEMANN-Anhänger
zu Baumärkten, 600 kg Gesamtgewicht
schon ab DM 899,-
DÖRING
34632 Jesberg Umgehungsstr. 2 - Tel. 0 66 95 / 6 82

Reise/Erholung

FeWo + App. Nähe Ostseebad Zingst. Tel. 05 61 / 49 52 99

Sardinien individuell, Ferienwohnung günstig. Tel. 0 56 01 / 92 52 00

Bad Füssing: Komf. App. mit Balk., in unmittelb. Nähe von Therme 2, zu verm. Tel. 08505/1840

Nordholland, schöner Ferienbungalow frei ab 5. Oktober. Tel. 0 55 41 / 1 21 45

FeWo Ostsee, Hohwacher Bucht Sehendorf, 4-5 Pers. Tel. 0 56 05 / 7 04 33, Fax 7 06 34

„Stern's FeWo“, gepflegte FeWo f. 2-10 Pers., idyll. gelegen, Nähe Ostsee, ganzjährig geöffnet. Tel. 04382/239, Fax 04382/1539

Mallorca anders!!! Finca (Landhaus) Tel. 0 56 02 / 12 59, Fax 91 52 51

Reise/Erholung

Nordseeinsel Amrum, neue Komfort-Ferienwohnungen, Farbfernseh., Tel., Geschirrsp. u.v.m., Prospekt anfordern. Fam. Schnoor, Taft 18a, 25946 Norddorf, Tel. 0 46 82 / 13 18 od. 22 80.

Genießen Sie doch einmal Ferien auf Sylt, App. f. 2-4 Pers. in List. Tel. 0 46 51 / 87 08 67

Sylt, FeWo in reetged. Friesenhaus mit Garten in Westerland. ☎ 06456/628

Sylt: FeWo, strandnah, ab 40,- DM. Tel. 0 56 01 / 13 51

Rügen: Neue FeWo, strandnah, ab 50,- DM. Tel. 0 56 01 / 13 51

Urlaub in Dänemark, traumhaft schön u. supergünstig. Tel. 0 56 05 / 45 41

FeWo Costa Blanca, ab 19.10.97 nach Termine frei, auch Langzeit. 20 DM/Tag. Tel. 0 56 61 / 69 62

Weissensee, Österreich, FeWo, 2 - 4 Pers., d. am See, Schwimmb. u. Sauna im Haus, ab sofort frei. Tel. 0 56 09 / 97 24

Unterricht/Nachhilfe

Musikunterricht in Ihrem Haus, Klavier, Keyboard, Gitarre, alle Flöten, Saxophon, Akkordeon. Tel. 0 56 06 / 76 53

Gebe Nachhilfe in Englisch und Mathe. Tel. 0 56 22 / 55 18

Studienkreis-Nachhilfe

Bevor sich die Notenspirale demotivierend nach unten bewegt - vorbeugen durch gezielte Nachhilfe! Chemie, Deutsch, Engl. Franz., Latein, Mathe - wir laden ein zum Schnuppern. Infos: 0 56 22 / 50 50 + 1 94 41

Klavierlehrer - kommt ins Haus. Tel. 05 61 / 6 83 80 (Anrufb.)

Erteile qual. Nachhilfe, vorzugsweise Franz., auch Englisch, Mittelstufe. Tel. 0 55 41 / 3 40 07

Erteile Unterricht für Anfänger, Orgel u. Akkordeon. Tel. 05 61 / 88 72 40

Erteile qualif. Nachhilfe in Mathe, Physik, Chemie, Englisch u. Elektrotechnik bis 13. Schulj. u. Berufsfachsch., Einzelunterricht, auch Fachübersetzg. deutsch/engl. u. umgekehrt. Tel. 0 56 83 / 16 90

Förderunterricht, Nachhilfe, Hausaufgabenbetreuung u. Erwachsenenbildung. Lernhilfe Wollhagen, 05692/995111 Lernhilfe Baunatal, 0561/4913493

Geschäftsverbindungen

Kaufmann mit Halle su. tätige Beteiligung/Übernahme nicht standortgebundenen Gewerbes, ca. 5 Mitarbeiter. Tel. 0 56 05 / 7 04 33, Fax 7 06 34

Baumarkt

Balkongeländer
Vorsatzbalkone
kostenlos Katalog anfordern!
Tel. 0 55 42 / 81 15
Preiswert, direkt vom Hersteller
Holz-Profi
Zu den Weinbergen 3, 37213 Wilsenhausen

NATURBODEN
Witt
Ihr Korkspezialist
Friedrich-Engels-Str. 14 • Tel. KS / 1 59 21

Geländermarkt BLOME
Balkongeländer - Tore - Zäune
Alu, Kunststoff, Holz, Acryl, Glas
Alu-Haustüren, Fenster, Überdachungen
Ausstellung in 34266 Niestetal-S.
Hannoversche Str. 55 • Tel. 0561/527599

Crawford-Garagentore
Wärme gedämmt durch FCKW-freie Isolierung in über 10.000 Standard-Abmessungen. 3 Tortypen und 5 Standardfarben.
Autom. Torantriebe Klaus Adam GmbH
Borken-Arnshaus, ☎ 05682/70790, Fax 707970

Ihre alte Treppe
wird durch das 1000fach bewährte TRS-Treppenrenoviersystem mit seinen vielen Varianten und Dessins ein Schmuckstück!

Info: TRS-Fachbetrieb,
Fa. Ulrich Koch, Semssweg 6,
37269 Eschwege-Oberhone,
Tel./Fax: 05651/10396

Ich montiere für Sie alles

Decke-Boden-Wand, alles aus einer Hand. Holzdecken, Wandpaneele, Türen, Fenster, Dachausbau, Trennwände, Küchen, Regale.
Tel. 0 56 05 / 55 23 0 a. Fax

Montage von Fachmann:

LB Treppen, Fenster u. Dachfenster, Türen u. Tore, Rollläden, Vertr., Holzdecken, Trennwände, Kork, Parkett usw.
Tel. + Fax. 0 56 62 / 64 91 o.
01 71 / 5 22 80 21

Garten/Landwirtschaft

Wasseraß, verzinkt, ca. 800 Ltr., mit Wagen gesucht.
Tel. 0 56 81 / 24 06

Blockhäuser direkt vom Hersteller

preiswert & leistungsstark

kostenlosen Katalog anfordern

Schweinsberg Br.-Grimm Str. 24
Tel. 0561/823297
34248 Vellmar Fax. 0561/821925

8.25/20-Bereifung auf 6-Loch-Felgen, 4 Stück, 14 Ply, mit Schläuchen, zu verkaufen. Tel. 0 56 81 / 24 06

Garten/Landwirtschaft

Baum- u. Strauchschnitt, Baumfällung, Baumstubben fräsen, sämml. Gartenarbeiten, pflastern u. Minibaggerarbeiten. Tel. 0 55 43 / 4214

Repariere Rasenmäher, schleife elektr. Heckenscheren.
☎ 05 61 / 49 57 20

Gesundheitswesen

Mobile med. Fußpflegerin Bad Ernstal
Helga Potoczny 05624/8117
Eberstraße 11
Komme ins Haus!

Tiermarkt

Dalmatiner-Deckrüden für Ende November/Anfang Dezember gesucht.
Tel. 0 56 81 / 24 06

Junghundausbildung u. -erziehung.
Tel. 05 61 / 81 97 72

Eck-Aquarium, 150 x 120 x 60 x 60 cm, Sonderanf., 750 l, mit U.-Schr. kompl. 1500,- DM. Tel. 0 56 65 / 10 70

Border-Collie-Welpen, 7 Wochen mit Papieren. Tel. 0 56 08 / 37 41

Verk. sehr schöne Texel-Schafe, Lämmer u. Bocklamm.
Tel. 0 56 62 / 14 91

Pferdevollpension in Morschen mit Halle u. Weide, 350,- DM pro Monat. Unterricht für Pferd u. Reiter auf Anfrage. Fam. Bohl. Tel. 0 56 64 / 3 38

Irish-Setter-Welpen, idealer Freizeit- u. Fam.-Hund, Urlaubsbeir. mögl.
Tel. 01 72 / 9 86 41 63

Verwilderte, aber gesunde Stadtkatzen su. ein Zuhause. Ideal wäre Bauernhof o. Haus m. Garten. Kastration wird übernommen. Tel. 05 61 / 87 81 53

1 - 4 Pferdeboxen m. Auslauf, Weide u. Teich zu vermieten.
Tel. 0 56 94 / 2 27

Reiten in Morschen.

Freizeitreiten, ein gesunder Sport für Mensch u. Tier. Beginn mit Longe, Reiten in der Gruppe, in Halle u. Gelände, Aus-, Tages-, Wanderritte bis Prüfung u. Wettkampf. Okt./Nov. Herbstaktionen, Bonuskarten, Verlosung usw. Tel. 0 56 64 / 3 38

Bekanntschaften

Streicheleinh. zu verg. Netter Er, 39, su. sympat. Ergänzg., Kind k. Probl. **Zuschriften bitte unter Chiffre 20912 an den Verlag.**

Witwer, 59 Jahre, sucht Partnerin, Eschwege oder Umgebung. **Zuschriften bitte unter Chiffre 20913 an den Verlag.**

Frau, Alter 45, verh., 2 Kinder, sucht Bekanntschaft gleichaltriger Frauen im Raum Kaufg. **Zuschriften bitte unter Chiffre 20914 an den Verlag.**

Bekanntschaften

Wer möchte mit mir den Herbst des Lebens genießen? Bin Witwe, 58 Jahre bis 60 Jahre. **Zuschriften bitte unter Chiffre 20915 an den Verlag.**

Wir (männl. 29 J. + 31 J.) suchen weibl. Bekanntschaft. Tel. 01 72 / 8 53 84 43

Liebevolle, herzliche Witwe ohne Anhang, 61 J., eine hübsche Frau, die im Herzen junggeblieben und gut und gern Hausfrau ist, sich gern im Garten beschäftigt, Musik und Gesellschaft mag, möchte einen liebenswerten Partner kennenlernen. Bitte anrufen! Senioren-Vermittlung GmbH, Kassel, Tel.: 0561/31 48 90

Beamter im Ruhestand/Witwer, 67 Jahre, charmant und zuvorkommend, kultivierte Erscheinung, schätzt Gesellschaft ebenso wie Gemütlichkeit, ein gutes Buch, Spaziergänge, Reisen, Musik und Theater, möchte seinen weiteren Lebensweg gern mit einer herzlichen Partnerin gemeinsam gehen. Bitte nehmen Sie Kontakt auf, über die Senioren-Vermittlung GmbH, Kassel, Tel.: 0561/31 48 90

Heinz, 59 J., Witwer, gepflegte Erscheinung, fürsorglich, liebevoll und aufrichtig, möchte mit einer lieben Partnerin das Leben gemeinsam meistern in Glück und Harmonie. Wenn Sie auch allein sind, rufen Sie bitte an, bei der Seniorenvermittlung GmbH, Kassel, Tel.: 0561/31 48 90

Mein Name ist Roswitha, bin 35 Jahre alt, habe eine sehr schöne Figur mit weiblichen Rundungen, bin häuslich und eher zurückhaltend, dabei schmusse ich gern und liebe die Zweisamkeit. Wenn Du es ehrlich meinst, ruf mich bitte an! **K.P.V. GmbH, Kassel, Tel.: 0561/3 68 63**

Frank, 34/185, moderner Sports-Typ, sehr gutaussehend und kameradschaftlich, zuverlässig und kinderlieb, sucht eine natürliche junge Frau, die auch von oberflächlichen Flirts genug hat. Ruf mich doch bitte an, vielleicht ist es unser Glück! **K.P.V. GmbH, Kassel, Tel.: 0561/3 68 63**

Hübsche junge kaufmännische Angestellte, 28 J., mit sehr guter Figur, feinfühlig, romantisch und treu, eine moderne junge Frau mit häuslichen Interessen (kocht gern, handarbeitet), möchte auf diesem Wege einem ehrlichen Mann begegnen, über Christliche Partnervermittlung GmbH, Kassel, Tel.: 0561/3 89 84

Witwer/ Verwaltungsleiter, 53 Jahre, gepflegte, sympathische Erscheinung, aktiv, lebensbejahend, humorvoll und herzlich, liebt die Natur, Haus und Garten, Reisen, Musik und Tanzen, sucht eine liebenswerte Partnerin über die Christliche Partnervermittlung GmbH, Kassel, Tel.: 0561/3 89 84

Gutaussehende junge Geschäftsfrau, 32 J., sehr anziehend, mit erfrischendem Naturell, wünscht sich durch diese Anzeige Kontakt zu einem feinfühligem und zuverlässigen Mann, über Inst. Roswitha, Kassel, Hugo-Preuß-Str. 20, Tel.: 0561/3 52 54

Bekanntschaffen

Witwer/Betriebswirt in leitender Position, 46 J., sehr sympathische Erscheinung, dynamisch und aktiv, mag Sport, Musik, Tanzen und Geselligkeit, interessiert sich für Antiquitäten, schätzt ein gemütliches Heim, sucht Kontakt zu einer aufrichtigen Partnerin über Inst Roswitha, Kassel, Hugo-Preuß-Str.20, Tel.: 0561 / 3 52 54

Eva, 52, lange blonde Haare, m. guter Figur, lebenslustig u. voller Leidenschaft, AS-Partnertreff, suche einen aufrichtigen, humorvollen Mann mit Sinn für Romantik, zum Aufbau einer harmonischen Partnerschaft, ruf an, 05692/5551

Jörg, 46, groß, schlank, sportlicher Typ, spontan und weltoffen, AS-Partnertreff, suche eine Frau, die für alles offen ist, die reden sowie auch zuhören kann, die gern unter Leute geht, die aber auch gem mal zu Haus ist, ruf an, 05692/5551

Björn, 24, groß, schlank, m. sportl. Figur, lebenslustig, ist berufl. selbständig, AS-Partnertreff, suche eine Partnerschaft, in der ich Liebe und Freundschaft finde, einen lieben und treuen Partner, der mich mal wieder zum Lachen bringt, ruf an, 05692/5551

Silvia, 44, blond, schlank, aufrichtig u. treu, jedoch etwas zurückhaltend, AS-Partnertreff, ich suche eine Partnerschaft, in der ich Liebe und Freundschaft finde, einen lieben und treuen Partner, der mich mal wieder zum Lachen bringt, ruf an, 05692/5551

Entlaufen/Zugelaufen

Zahme Hauskatze, braun, auf einem Auge blind, zugelaufen. Eckhardt, Danziger Str. 9, Fritzlar. Tel. 0 56 22 / 66 50 oder 0 56 22 / 53 21

Rotgeligerter Kater am 15.9.97 in Lohfelden entlaufen. Belohnung. Tel. 05 61 / 51 83 01

Zu verschenken

1 Katze (kastriert) m. 1 Kätzchen zu verschenken. Auslauf erforderlich. Tel. 0 56 61 / 83 77

Nachtspeicheröfen, in sehr gutem Zustand, zu verschenken. Tel. 0 56 22 / 40 88

Einkochapparat mit Einkochgläsern zu verschenken. Tel. 05 61 / 47 21 91

1 Räumerschrank, verz. weißlackiert, neuwertig, zu verschenken. H 1,67 x B 0,80 x T 0,49. Tel. 0 66 96 / 76 55

Musik/Unterhaltung

The Happy-Boys-Duo-LIVE anspruchsvolle Tanzmusik für Ihr Fest. Tel. 05 61 / 47 18 93

1-Mann-Kapelle fr., deutsche Oldies, Stimmungs-, Tanzmusik. Tel. 05 61 / 82 37 26

Silke & Duo LIFE STYLE
Tanzmusik nach Wunsch
m. Elvis Show live (Demovideo)
Tel. 01 72 / 7 13 80 57 u.
0 56 83 / 2 22

Alleinunterhalterin hat noch Termine frei. Tel. 0 64 55 / 2 63

Die mobile u. freundliche CD-Disco, 05 61 / 57 11 05

Geldmarkt

Sofort Hilfe u. Entscheidung
Schlüssel-Finanz-Vermittlung GmbH

BARKREDITE bis 500.000 DM
Auch bei Kontolüberzug und Umfinanzierung.
Sonderkredite für Beamte, Rentner
bis 70 Jahre und öffentlichen Dienst

8.000,- DM Spezialkredit ohne Auskunft
Darlehen für Hauskauf oder Umbau auch
ohne Eigenkapital und ohne Grundschuld
34117 Kassel, Karlsplatz 3. Tel. (05 61) 77 36 58 o. 1 58

Musik/Unterhaltung

Tanzmusik „DUO“ für alle Feste;
Sängerin; ☎ 05626/8133

Bero der Zauberer - zauberhafte Unterhaltung. Einziger Zauberer im Kulturhandbuch Werra-Meißner. *Rufen Sie jetzt an! Tel. 0 56 58 / 87 22

Für alle Festlichkeiten: Ihre 2-Mann-Spitzenband. Tel. 06 61 / 20 10

Alleinunterhalter, Std. 50,- DM.
☎ 0 64 52 / 15 18

Sound Boys, 2-Mann-Band bucht vor.
Tel. 0 56 02 / 47 80

Mobile Disco mit Power Musik u. Lichtanlage. ☎ 0 56 07 / 5 05

Magie u. Illusionen für Erwachsene sowie lustige Zauberei für Kinder. Les Novaris, ☎ 0 56 22 / 49 86

Musik live - Alleinunterhalter zum Tanz, zur Unterhaltung, dezent, nie zu laut. Sie wählen gut.
☎ 0 56 56 / 268

Für Ihre Feste nur das Beste. Tanzband MAS PALOMAS. Tel. 0 56 22 / 43 26 o. 0 56 08 / 8 59

ONE DISCOTHEK
0 56 05 / 59 10

IMPRAS-Musik, Tanz u. Unterhaltung f. gehobene Ansprüche, 1-2-Mann-Band. Tel. und Fax 05 61 / 40 61 63

Das Spitzen-Duo „GERT & CARMEN“ empfiehlt sich für Veranstaltungen jeder Art mit Musik für jung u. alt.
Tel. 0561/582237

Eine Zauber- und Illusionsshow für alle Anlässe. Cortini und Ann,
☎ 0561/513179

Night-Train, Top Musik für Ihre Veranstaltung. 1-Mann- bis 5-Mann-Band, buchen Sie unter Tel. 0561/8022938 (tagsüber), 0561/8200706 (abends)

Lifemusik, die Musik mit Pfiff aus den 50er-90er Jahren (Frankieboy)
Telefon 0 55 43 / 35 50

Super 1-Mann-Kapelle, die richtige Musik für Ihre Feier.
☎ 0 56 05 / 66 21

Neu: „JENS & FRIENDS“, Schlager, Oldies, Tanzmusik, Pop, Offtata.
Tel. 05 51 / 7 47 21

DUO CALIFORNIA - Tanz- u. Stimmungs- musik für Ihr Fest. Tel. 0 56 65 / 52 20

Top-Alleinunterhalter, beste Referenzen.
☎ 0 56 81 / 55 85

Humphrey + Bogart, das Live-Musik-Duo.
Neue Tel.-Nr. 0 56 73 / 92 52 76

Musik/Unterhaltung

Top-Alleinunterh. Git/Sax/Keyb. + Ges. Evergreens, Schlager, Walzer, Pop-Musik, Jazz + Rock.
Tel. 05 61 / 49 52 99

Tanz- u. Unterhaltungsmusik für jung und alt für alle Gelegenheiten vom OK Team. ☎ 05694/1402

Gäste? Showeinlagen vom Profi, lebende Wachsfiguren, Steptanz, Travestie, Fragen? 05 61 / 89 55 55

Alleinunterhalter Tel. 0 56 73 / 2139

„Don ALFREDO“ 1-Mann-Schwof-Band. Musik vom Profi. Tel. 05684 / 8980

Die mobile Disco Galaxis mit Lichtanlage, Lasershows, Volks-, Tanz-, Disco- musik und Livegesang + Outdoor-Effekt. ☎ 05 61 / 51 68 61 od. 0 56 61 / 5 27 82

„Eine Show, von der man spricht“ Marconi und Maggy - humorv. Zauberei, Illusionen, Unterhaltung mit Niveau - auch Kinderzauberei.
☎ 05 61 / 55 160

Top Livemusik, Gesang, Reni + Fred, auch allein, für alle Gelegenheiten.
Tel. 0 55 42 / 86 36

Duo Evergreens, Musik - Tanz - Stimm- ung. Tel. 0 56 31 / 89 61 oder 0 56 95 / 10 13

Partyband + Disco für alle Feste. Tel. 05 61 / 4 91 21 50 oder 01 72 / 5 61 60 58

Veranstaltungen

AXEL TRAXEL, DJ f. jung und alt, Live- Gesang, Stimmung, Oldies.
Tel. 0 56 76 / 3 45

Verschiedenes

4. + 5. Okt.

Samstag 10 bis 18 Uhr

Sonntag 11 bis 18 Uhr

Halle Waldeck

Korbach

☎ (0 56 31) 6 23 79



Herbalife, Beratung, Betreuung u. Verkauf. Tel. 05 61 / 51 61 47

Sandstralarbeiten ☎ 0 56 92 / 22 58

Fensterputzen blitz u. blank nach Haus- frauenart. Tel. 05 61 / 81 97 72

Vermiete Kettenkarussell.
Tel. 0 56 08 / 27 97 + 9 17 21

Schluß mit dem Beziehungskram. Neue Wege in der Partnerschaft. Wochenendseminar in Kassel mit Reiki-Meisterin Ambara Grabosch.
Tel. 0 22 33 / 2 29 91

Wir führen schnell u. preisw. durch: Gartenarbeiten, Entrümpelungen, Kleintransporte u. Umzüge.
Tel. 0 56 84 / 9 10 13

Wege zum Wohlergehen, mediale Lebensberatung mit Tarotkarten, Bachblütenberatung u. Reiki.
Tel. 0 56 22 / 53 89

Verschiedenes

Kartenlegen, Astrologie- und Tarotkur- se. Tel. 0 56 65 / 12 08

Aura-Soma-Beratung und mediales Tarot als Lebenshilfe.
Tel. 0 56 06 / 57 31

Haushaltsauflösungen und Entrümpelun- gen besenrein.
☎ 0 56 09 / 69 78

Ihr Herbalife-Berater in der Nähe, Ab- nehmen ist möglich!
Tel. 0 56 09 / 75 84

Umzüge, Haushaltsaufl., Wertverr., Ent- sorgung, Renovierung.
Tel. 05 61 / 8 42 42

Verleih von Fest- u. Partyzelten in ver- sch. Größen. Tel. 05662/5582

Kinderkarussell - Übernahme gesamer Festplätze. Tel. 0 55 44 / 9 10 54

Reiki u. Aura-Soma, Wege zur Lebens- freude u. zu mehr Gesundheit. Regelm. Kurse u. Treffen, Einzelsitzungen.
I. M. Kuhn, Reikilehrerin u. Aura-Soma-Beraterin. Tel. 0 56 08 / 27 57

Hochwertige Restauration antiker Mö- bel, auch Weichholz.
☎ 0 56 63 / 17 85

4 Eintrittskarten für Warner-Brothers (gültig bis November 1997 in Botrop-Kirchellen günstig zu verkaufen).
Tel. 0 56 83 / 88 29

Ihre Firma im Internet, schon ab 29,- DM/Mon. Tel. 0 56 62 / 69 16

Wer hilft aus Not? Suche fünftausend M. Rückg. per Bank ist monatl. gesichert, mit Zinsen. Zuschriften bitte unter Chiffre 20916 an den Verlag.

Suche Mitfahrgelegenheit von Wolfha- gen nach Bad Emstal-Sand, ca. 16 Uhr jeden 2. Monat. Tel. 0 56 71 / 23 39

DA-Trekking-Rad zu verkaufen, 18- Gang, fast neu, 180,- DM.
Tel. 0 56 61 / 5 18 41

Selbstverteidigung u. Selbst- behauptungskurs für Frauen von Frauen(Grundkurs), vom 7.10.97 - 24.03.98 in Kassel, Sickingenstr. 10, Anmelddg. u. Infos bei: S. Schneller,
Tel. 05 61 / 2 72 96 oder
Tel. 0 56 22 / 69 36

Rat und Hilfe

Autogenes Training.
Tel. 0 56 01 / 8 73 92 od. 83 63

REIKI-SEMINARE (Heilung-Selbstheilung)
Institut Sol - Tel. 0 55 02 / 5 88

Beachten Sie die Angebote unserer Inserenten

Rat und Hilfe

Natürliche Vitamine von NUTRILITE!
Beratung und Verkauf.
Tel. 05 61 / 5 10 30 42

Abnehmen mit Herbalife. Seit 17 Jahren auf Erfolgskurs. Tel. 0 56 35 / 92 18

Rente/Pflegevers.? Fachmann hilft bei Antrag, Berechnung, Widerspruch. Tel. 0 55 42 / 58 27 ab 18 Uhr.

Abnehmen in der Gruppe. Normale Lebensmittel. Info ☎ 05683/7340

Gesund abnehmen, ich habe 25 Kilo abgenommen. Herbalife-Beratung. Tel. 0 55 44 / 19 95

Deutsche Gesellschaft für Muskelkranke (DGM). Kontaktpersonen:
K.-H. Schneider, ☎ 0 56 06 / 35 01
Gabriele Rößler, ☎ 0 56 62 / 49 46

Alleinerziehenden-Treff, Kassel, Kaufungen, Staufenberg u. Umgebung. Infos unter 05 61 / 4 91 44 23

Anonyme Süchtige und Angehörige Meeting: Freitag 19.00 Uhr, Bad Sooden-Allendorf, Rathofstraße, Altentagesstätte.

Initiative gemeinschaftliches Wohnen f. Alleinerziehende sucht Interessentinnen. Info: 05 61 / 77 56 54

Rat und Hilfe

Der Naturheilverein Nordhessen trifft sich j.d. Sa. in Kassel, Café Wilhelmshöher Allee 326 ab 12 Uhr. Info 0 56 03 / 73 22

Selbsthilfegruppe für alleinerziehende bzw. alleinlebende Mütter und Väter „Der Bart ist ab“. Info bei Heidi Zarges, Tel. 0 56 24 / 18 59

Gesprächskreis „Regenbogen“ für Eltern, deren Kinder vor, während oder kurz nach der Geburt gestorben sind. Wir bieten Informationen, Gespräche in der Gruppe, Einzelkontakte und Begleitung weiterer Schwangerschaften an. Tanja Kahle, Volker Schmidt-Kahle, Tel. 05 61 / 58 24 02 (Di. - Fr. 9.00 - 18.00 Uhr, Sa. 9.00 - 12.00 Uhr)

Multiple-Sklerose-Kontaktgruppe Felsberg: Treffen jeden 1. Dienstag des Monats im Bürgersaal Felsberg (Rathaus) um 15.00 Uhr. Auskunft: Kurt Pflöging, Felsberg-Hesserode, Dr.-Georg-Koch-Str. 11, Tel. 0 56 62 / 33 74

Rückenschule für jung und alt in der Krankengymnastikpraxis Doris Dürrschmid in Guxhagen. Informationen und Anmeldung direkt in der Praxis. Tel. 0 56 65 / 3 05 66, Ort: Guxhagen, Schwarzbachweg 1

Rat und Hilfe

Elternkreis Schwalm-Eder e.V. Selbsthilfegruppe. Rat und Hilfe für Eltern suchtgefährdeter und abhängiger Jugendlicher bietet die Eltern- und Selbsthilfegruppe "Drogen und Alkohol". Treffen ist jeden zweiten Dienstag im Monat um 19 Uhr in den Räumen der Beratungsstelle in Homberg, Schlesierweg 1. Nähere Auskunft unter Telefon 0 56 63 / 70 61, 0 56 61 / 50 4 97, 0 56 81 / 70 95

Anonyme Alkoholiker (AA) Treffen freitags 19.30 Uhr, Merxhausen, Kirchstr. Ecke Mühlenstr. (Gemeindezentrum)

Arbeitskreis Familien mit Down-Syndrom-Kindern bietet Informationen und Erfahrungsaustausch an. ☎ 0561 / 51 01 257 und 05605 / 4746

Selbsthilfegruppe Morbus Crohn/Colitis Ulcerosa Schwalm-Eder-Kreis und Region Kassel. Kontaktpersonen: Ulrike Kühne, ☎ 05 61 / 52 77 68
Hans Jürgen Otto, ☎ 0 56 03 / 41 16

Freundeskreis der Wirbelsäulenerkrankten Fritzlar e.V. Wirbelsäulengymnastik für jedermann in der Klinik am Homberg in Bad Wildungen, am Kurpark, jeden Mittwoch um 16.30 Uhr, für evtl. Rückfragen ☎ 0 56 03 / 13 47

Rat und Hilfe

In der Hebammenpraxis in Grifte gibt es folgende Angebote: Geburtsvorbereitungskurse für Frauen und Paare, Nachsorge, Rückbildungskurse, Baby-massage sowie eine Stillgruppe. Anfragen entweder direkt in der Praxis, Tel. 05665/6675, oder bei M. Schrader, Tel. 05603/5423, oder bei S. Heißler, Tel. 05665/8255 (Hebammen). Ort: Ederm.-Grifte, Kirchring 11

Legasthenie, Selbsthilfegruppe Wabern. Der Landesverband Legasthenie Hessen ist eine Selbsthilfeorganisation, in der sich betroffene Eltern zusammengeschlossen haben. Wir treffen uns einmal im Monat im ev. Gemeindehaus Wabern. Kontaktadressen: Christina Ewald, Tel. 0 56 83 / 81 33
Cornelia Jäger, Tel. 0 56 83 / 82 21

Osteoporose-Selbsthilfegruppe Fritzlar Gymnastik, gerade Wochen, Dienstag, 18.30 Uhr, Halle Berufsschule Am Schladenweg. Bewegungsbad, ungerade Wochen, Mittwoch, 17.15 Uhr u. 18.00 Uhr, Hosp. z. Hl. Geist. Kontaktadresse: Walter Bellinger, Schönsteinstr. 5, 34560 Fritzlar, Tel. 32 27

Kleinanzeigen - Bestellschein

nur für private Kleinanzeigen, (keine Danksagungen oder Geschäftsanzeigen) zum

Sonderpreis von

DM **14.**

Die Anzeige wird in der nächstmöglichen Ausgabe erscheinen.

ANZEIGENSCHLUSS

für private Kleinanzeigen ist jeweils Freitag, 10.00 Uhr, der Vorwoche.

Es wird keine Rechnung erstellt. Eine Vermittlung durch Agenturen oder Zeitungsauslieferer ist nicht möglich.

Sie können in die nebenstehenden Felder Ihren Anzeigentext schreiben. Bitte pro Buchstaben, Satzzeichen und Wortzwischenraum ein Kästchen verwenden. Bitte mit Schreibmaschine oder Druckbuchstaben ausfüllen.

Bei Textmengenüberschreitungen werden pro angefangene 16 Zeichen 3,- DM mehr berechnet.

Bei Chiffre-Anzeigen müssen Sie 8,- DM hinzuziehen.

Füllen Sie den Bestellschein aus und senden ihn an:

Bitte veröffentlichen Sie meine private Kleinanzeige unter folgender Rubrik: _____

<input type="checkbox"/>	<input type="checkbox"/>	<input type="checkbox"/>	<input type="checkbox"/>	<input type="checkbox"/>	<input type="checkbox"/>	<input type="checkbox"/>	<input type="checkbox"/>	<input type="checkbox"/>	<input type="checkbox"/>	<input type="checkbox"/>	<input type="checkbox"/>	<input type="checkbox"/>	<input type="checkbox"/>	<input type="checkbox"/>	<input type="checkbox"/>	<input type="checkbox"/>	<input type="checkbox"/>	<input type="checkbox"/>	<input type="checkbox"/>
<input type="checkbox"/>	<input type="checkbox"/>	<input type="checkbox"/>	<input type="checkbox"/>	<input type="checkbox"/>	<input type="checkbox"/>	<input type="checkbox"/>	<input type="checkbox"/>	<input type="checkbox"/>	<input type="checkbox"/>	<input type="checkbox"/>	<input type="checkbox"/>	<input type="checkbox"/>	<input type="checkbox"/>	<input type="checkbox"/>	<input type="checkbox"/>	<input type="checkbox"/>	<input type="checkbox"/>	<input type="checkbox"/>	<input type="checkbox"/>
<input type="checkbox"/>	<input type="checkbox"/>	<input type="checkbox"/>	<input type="checkbox"/>	<input type="checkbox"/>	<input type="checkbox"/>	<input type="checkbox"/>	<input type="checkbox"/>	<input type="checkbox"/>	<input type="checkbox"/>	<input type="checkbox"/>	<input type="checkbox"/>	<input type="checkbox"/>	<input type="checkbox"/>	<input type="checkbox"/>	<input type="checkbox"/>	<input type="checkbox"/>	<input type="checkbox"/>	<input type="checkbox"/>	<input type="checkbox"/>
<input type="checkbox"/>	<input type="checkbox"/>	<input type="checkbox"/>	<input type="checkbox"/>	<input type="checkbox"/>	<input type="checkbox"/>	<input type="checkbox"/>	<input type="checkbox"/>	<input type="checkbox"/>	<input type="checkbox"/>	<input type="checkbox"/>	<input type="checkbox"/>	<input type="checkbox"/>	<input type="checkbox"/>	<input type="checkbox"/>	<input type="checkbox"/>	<input type="checkbox"/>	<input type="checkbox"/>	<input type="checkbox"/>	<input type="checkbox"/>

Bis hierher 14,- DM

<input type="checkbox"/>	<input type="checkbox"/>	<input type="checkbox"/>	<input type="checkbox"/>	<input type="checkbox"/>	<input type="checkbox"/>	<input type="checkbox"/>	<input type="checkbox"/>	<input type="checkbox"/>	<input type="checkbox"/>	<input type="checkbox"/>	<input type="checkbox"/>	<input type="checkbox"/>	<input type="checkbox"/>	<input type="checkbox"/>	<input type="checkbox"/>	<input type="checkbox"/>	<input type="checkbox"/>	<input type="checkbox"/>	<input type="checkbox"/>
--------------------------	--------------------------	--------------------------	--------------------------	--------------------------	--------------------------	--------------------------	--------------------------	--------------------------	--------------------------	--------------------------	--------------------------	--------------------------	--------------------------	--------------------------	--------------------------	--------------------------	--------------------------	--------------------------	--------------------------

Der Betrag für diese Anzeige soll von meinem Konto abgebucht werden

Falls Chiffre gewünscht, bitte ankreuzen!

Bank _____ BLZ _____ Konto-Nr. _____

Vorname _____ Name _____

Straße _____

Wohnort _____ Tel.-Nr. _____

Datum _____ Unterschrift _____



VERLAG + DRUCK LINUS WITTICH KG

- Kleinanzeigenmarkt - Postfach 1453, 34554 Fritzlar

oder rufen Sie uns an: (nur bei Abbuchung) Tel.: 05622 -8006-0



Alten- und Pflegeheim
Haus Bergblick

Inh. Familie Schellschmidt

Am Sonnenhang 8
34323 Malsfeld-Beiseförth
Telefon 0 56 64 / 88 75, Fax 930 380

Der neue Golf



Bei der Entwicklung des neuen Golf haben wir nur an eines gedacht.

An Sie.

Mehr Golf sehen Sie am 10., 11., u. 12.10.97* bei uns. Viele Überraschungen erwarten Sie.



Wolfgang Löwe KG

Nürnberger Str. 52 - 54 • 34212 Melsungen
Tel. (0 56 61) 70 55 70 • Fax (0 56 61) 70 55 15

*Außerhalb der gesetzlichen Öffnungszeiten keine Beratung, kein Verkauf, keine Probefahrt.

VIDEO Produktion

Ich filme Ihre Familienfeiern, wie Hochzeiten, Kindtaufen usw. Urlaubsfilme schneiden, Titel einfügen und nachvertonen. Nach Ihren Wünschen.



F.J. Draude, Tel. 01 72 / 5 64 90 06, Tel. 0 56 22 / 47 90

Kniese GmbH

Reifen-Center • Kfz-Teile • Auto-Service
34590 Wabern-Uttershausen
Tel. (0 56 83) 74 15

Kfz-Meister-Werkstatt

Kfz-Reparaturen für alle Fahrzeuge supergünstig!

M+S-Reifen und Komplett-Räder Supergünstige Frühbezugspreise!!!

(Jetzt bestellen, DM 100,- Anzahlung, Rest bei Abholung!)

			M+S rundern.	M+S neu Hausmarke	M+S Vredestein
Audi A4	Felge 6 J x 15	mit M+S 185/65 TR 15	nur 150,-	nur 185,-	nur 220,-
BMW 3er	Felge 6 J x 15	mit M+S 185/65 TR 15	nur 150,-	nur 189,-	nur 225,-
DB C+E-Klasse	Felge 6J x 15	mit M+S 195/65 TR 15	nur 160,-	nur 200,-	nur 240,-
Ford Escort	Felge 5J x 13	mit M+S 175/70 R 13	nur 125,-	nur 140,-	nur 160,-
Ford Mondeo	Felge 5 1/2 Jx14	mit M+S 185/65 TR 14	nur 135,-	nur 171,-	nur 200,-
Opel Corsa	Felge 5J x 13	mit M+S 145 R 13	nur 115,-	nur 125,-	nur 138,-
Opel Astra	Felge 5 1/2 Jx13	mit M+S 175/70 R 13	nur 130,-	nur 160,-	nur 140,-
VW Polo	Felge 4 1/2 Jx13	mit M+S 145 R 13	nur 115,-	nur 130,-	nur 140,-
VW Golf 3	Felge 5 1/2 J x13	mit M+S 175/70 R 13	nur 125,-	nur 144,-	nur 165,-
VW Passat	Felge 6J x 15	mit M+S 195/65 TR 15	nur 150,-	nur 185,-	nur 225,-

M+S-Reifen runderneuert
1 Jahr Garantie

M+S-Reifen neu
2 J. Garantie

Alle M+S-Reifen mit Lamellentechnik

145 + 155 R 13	nur 49,-	155 R 13 Hausmarke	nur 65,-
175/70 R 13	nur 59,-	175/70 R 13 Hausmarke	nur 75,-
185/65 R 14	nur 64,-	185/65 R 14 Hausmarke	nur 99,-
		195/65 R 15 Hausmarke	nur 109,-

Einlagerung Ihrer Sommerräder
Stück nur 5,-

Bringen Sie jetzt Ihre Räder vorbei, Zahlung bei Abholung!

Besser jagen mit Besser-Jagen in Malsfeld Anzeige

Von Mode bis Zubehör

Sie sind Jäger und auf der Jagd nach der passenden Kleidung und dem notwendigen Zubehör? Dann gibt es ein Ziel für Sie, daß Sie nicht verfehlen sollten. Seit ca. drei Monaten betreibt Nicole Besser in Malsfeld das Geschäft „Besser-Jagen“. In dem Jagdladen in der Kirchstraße finden Sie alles rund um die Jagd. Von Thermo-Loden sowie der kompletten Jagdmode, speziellem Schuhwerk, Ruck- und Schlafsäcken, Waffenzubehör bis hin zu Hundartikeln kann der Jagdfreund auf 120 m² Ladenfläche alles finden, was die Jagd begehrt. Im Bereich der Mode ist das Angebot breitgefächert, da ist selbst

für den Wanderer oder Angler immer etwas dabei.

Es gibt einen großen Parkplatz direkt vor dem Geschäft, und Sie können Ihre Hunde und Waffen mit in das Geschäft bringen. Vergleichbares kann Ihnen kaum ein Jagdfachgeschäft in dichtbesiedelten Innenstädten bieten. Und bei Nicole Besser sind Sie einfach besser beraten, denn Sie ist selber ein begeisterter Jagdfan, der sein Praxis durch einschlägige Literatur vertieft. So hat die junge Frau auch Fachliteratur im Laden ausliegen, die durch spezielle Bestellwünsche ergänzt werden kann.

Also, liebe Jägerinnen und Jäger, auf nach Malsfeld. Waidmannsheil! (rb)



Das Angebot läßt Jägerherzen höher schlagen

Mit der Jahreskarte können Sie am Wochenende Ihre Kinder mitnehmen. Ob die wollen oder nicht.

Es kostet Sie vielleicht Nerven, aber keinen Pfennig Geld, wenn Sie mit Ihren Kindern (unter 18 Jahren) am Wochenende unterwegs sind. Ganz gleich, wie viele Kinder Sie haben: Auf Ihrer Jahreskarte fahren sie kostenlos mit.



Jetzt klickt's. Zu jeder
Jahreskarte gratis eine Kamera mit Film.
Ab sofort bis 15. 11. 97.



NVV

Verkehrsverbund Rhein-Ruhr

Noch jemand ohne Fahrschein?