

BÜRGERZEITUNG

Wochenblatt
mit amtlichen Bekanntmachungen
der Gemeinde

MALS FELD

Jahrgang 32

Donnerstag, den 29. Januar 1998

Nummer 5

Wer leitet die BfA?



Die Bundesversicherungsanstalt für Angestellte (BfA) in Berlin verfügt über den zweitgrößten öffentlichen Haushalt in Deutschland. Für 1998 rechnen die Haushaltsexperten der BfA mit Beitragseinnahmen in Höhe von rund 180 Milliarden DM. Insgesamt werden rund 206 Milliarden DM an Einnahmen zu verzeichnen sein. Über mehr Geld hat nur noch der Bund zu entscheiden. Die BfA ist als Träger der Angestelltenversicherung der größte deutsche Rentenversicherungsträger. Von ihren Mitarbeitern werden rund 24 Millionen Versicherte betreut. Acht Millionen Renten werden Monat für Monat ausgezahlt. Daneben werden noch andere Leistungen gewährt, also ein großes Haus mit einer großen Verantwortung für die ihm anvertrauten Gelder.

Wer entscheidet bei der BfA über Einnahmen und Ausgaben?

Die Angestellten und Arbeitgeber, die die Ausgaben ihres Rentenversicherungsträgers überwiegend mit monatlichen Beiträgen finanzieren, verwalten ihn auch. Sie werden durch die Selbstverwaltungsgremien - Vertreterversammlung und Vorstand - repräsentiert. Sie allein üben die Finanz-, Personal- und Organisationshoheit aus. Kein Politiker hat darüber zu befinden, wo die BfA eine neue Auskunfts- und Beratungsstelle eröffnet oder wie sie ihr Vermögen verwaltet.

Sechzig Arbeitnehmer- und Arbeitgebervertreter sitzen in der Vertreterversammlung. Zwischen ihnen besteht ein gleichberechtigtes oder auch paritätisches Verhältnis. Jede Gruppe hat dreißig Vertreter. In der Vertreterversammlung, dem Parlament der Angestelltenversicherung, fassen sie ihre Beschlüsse. Die Vertreterversammlung tagt zweimal im Jahr. Zuletzt Anfang Dezember 1997 in Berlin. Dort wurde auch der Haushalt für 1998 verabschiedet. Neben den geschätzten Einnahmen wurden auch die benötigten Gelder als Ausgaben festgelegt. Allein für die Rentenleistungen müssen 1998 in den alten und neuen Bundesländern rund 150 Milliarden DM gezahlt werden. Diese Summe entspricht fast 73 Prozent der Gesamtausgaben. Dagegen werden für die Verwaltungs- und Verfahrenskosten nur rund 3 Milliarden DM oder 1,4 Prozent der Gesamtausgaben benötigt. Die BfA arbeitet damit trotz ihrer Größe kostengünstiger als andere Verwaltungen.

Die Mitglieder der Vertreterversammlung tagen zwar nur zweimal im Jahr, die Hauptarbeit wird aber in Ausschüssen geleistet, dort werden Entscheidungen vorbereitet. 14mal traten z.B. 1996 die verschiedenen Ausschüsse zusammen.

Die Vertreterversammlung wählt den Vorstand, der wie auch die Vertreterversammlung paritätisch besetzt ist. Sechs Vorstandsmitglieder vertreten die Versicherten und sechs die Arbeitgeber. Der Vorstandsvorsitz wechselt jährlich zwischen einem Vertreter der Arbeitgeber und einem Vertreter der Versicherten. Zur Zeit ist Lutz Freitag der Vorstandsvorsitzende der BfA. Er vertritt die Arbeitnehmerseite. Hans Dieter Richardt, der Vertreter der Arbeitgeber, hat den stellvertretenden Vorsitz. Der Vorstand verwaltet die BfA.

Und wer wählt die Mitglieder der Vertreterversammlung?

Die Versicherten, Rentner und Arbeitgeber. Sozialwahlen finden alle sechs Jahre statt. Gewählt wird dann nicht nur bei der BfA, sondern gleichzeitig auch z.B. bei den Ersatzkassen. Zur Wahl aufgerufen sind alle Versicherten und Rentner. Sie erhalten die notwendigen Unterlagen für die Briefwahl automatisch zugeschickt. Bei den Arbeitgebern findet keine Briefwahl statt. Hier stimmen die Verbände der von ihnen aufgestellten Vorschlagsliste zu. Die in dieser Liste genannten Kandidaten gelten dann als gewählt. Die nächste Wahl findet 1999 statt. Alle gewählten Mitglieder der Vertreterversammlung und des Vorstandes sind ehrenamtlich tätig.

Und wer leitet die BfA Tag für Tag?

Der Vorstand setzt für die täglichen Amtsgeschäfte eine Geschäftsführung ein. Die Vertreterversammlung wählt die Mitglieder der Geschäftsführung, die hauptberuflich tätig sind. Sie sind verantwortlich für die laufenden Verwaltungsgeschäfte und den täglichen Dienstbetrieb. Die Geschäftsführung besteht aus Dr. Herbert Rische, dem Präsidenten der BfA, und den zwei Geschäftsführern, Dr. Anne Meurer und Klaus Michaelis.

Rentenreformgesetz 1999

BfA bietet aktuelle Informationen

Pünktlich nach der Einigung über das Rentenreformgesetz 1999 hat die Bundesversicherungsanstalt für Angestellte (BfA) eine informative Broschüre herausgegeben. Hinter dem Titel „Rentenreformgesetz 1999 - Die wichtigsten Neuregelungen im Überblick“ verbirgt sich eine Fülle von Informationen. Kurz und knapp, aber dafür nicht weniger genau, werden die wesentlichen Aspekte der Rentenreform 1999 aufgegriffen. Die Broschüre ist kostenlos bei der BfA, Vordruckversandstelle, 10704 Berlin oder unter Telefon 030/86522568 erhältlich.

Die BfA im Internet

Die BfA ist auch im Internet immer aktuell. Sämtliche Informationen zum Rentenreformgesetz 1999, die in der genannten Broschüre enthalten sind, lassen sich auch im Internet unter der Adresse der BfA <http://www.bfa-berlin.de> finden.

Wichtige Rufnummern und Öffnungszeiten

Sprechstunden der Gemeindeverwaltung

Montag bis Freitag 8.00 bis 12.00 Uhr
für Berufstätige Mittwoch 13.00 bis 18.00 Uhr

Sprechstunden im OT Dagobertshausen

Jeden Samstag von 11.00 bis 12.00 Uhr
hält der Ortsvorsteher Lothar Kothe in seiner Wohnung Sprechstunden ab.

Sprechstunden im OT Elfershausen

Jeden Dienstag von 19.00 bis 20.00 Uhr
hält der Ortsvorsteher Karl Harbusch in seiner Wohnung, Am Sportplatz 6, Sprechstunden ab.

Sprechstunden im OT Ostheim

Jeden Freitag von 19.00 bis 20.00 Uhr
hält der Ortsvorsteher Reiner Lampe in seiner Wohnung Sprechstunden ab.

Sprechstunden im OT Mosheim

nach telefonischer Vereinbarung - hält der Ortsvorsteher Rolf Bucker in seiner Wohnung Sprechstunden ab.
Tel.: 05662/1331

Sprechstunden im OT Beiseförth

Jeden Samstag von 9.00 bis 9.30 Uhr
hält der Ortsvorsteher Ludger Pannenbäcker, Mühlenstr. 24, Tel.: 05664/1893, Sprechstunden im Korbmachermuseum ab.

Sprechstunden im OT Sipperhausen

Montag-Donnerstag von 19.30 - 20.30 Uhr
nach telefonischer Vereinbarung hält der Ortsvorsteher Harald Ziebarth in seiner Wohnung Sprechstunden ab. Tel. 05685/646

Sprechstunden im OT Malsfeld

Jeden Freitag von 18.00 - 18.30 Uhr
hält die Ortsvorsteherin Erdmute Schirmer in ihrer Wohnung Sprechstunden ab.

Sprechstunden des Ortsgerichtsvorstehers

Ortsgerichtsvorsteher Karl Harbusch hält jeden Freitag in der Zeit von 10.00-11.00 Uhr in den Räumen des Rathauses in Malsfeld, Lindenstr. 1, Sprechstunden ab.

Zusätzliche Termine werden nach Vereinbarung vergeben.

Tel. privat: 05661/4794, dienstl. 05661/708143

Anschrift: Am Sportplatz 6, Malsfeld-Elfershausen

Dienststunden der Gemeindekasse

Montag bis Freitag von 8.00 bis 12.00 Uhr

Gemeindebücherei

Buchausgabe donnerstags von 17.00 bis 19.00 Uhr

NOTRUF

Polizei 110

Feuer, Unfall, Notfall 112

Krankentransport 05681/19222

ZENTRALE LEITSTELLE

Alarm- u. Einsatzzentrale 05681/19222

Krankenhaus Melsungen 05661/770

Polizei Melsungen 05661/70890

Überfall, Verkehrsunfall 112

Ärztlicher Notfalldienst

der Landesärztekammer 05681/19222

Tierärzte, OT Binsförth

B. u. R. Korthaus 05664/6611 o. 05661/50506

Brandschutz, Rettungsdienst 112

Störungsdienste:

Gas 1655 od. 0551/9091

Wasser 05661/50027

Kläranlage 05661/2729

Strom 05681/985400

Gemeindeverwaltung 05661/50027

Sozialpsychiatrischer Dienst am Gesundheitsamt des

Schwalm-Eder-Kreises, Freiheiter Str. 29,

34576 Homberg/Efze 05681/775-469

Kasseler Hilfe, Opfer- und Zeugenhilfe e.V.

Wilhelmshöher Allee 101, 34121 Kassel 0561/282070

Kostenlose und auf Wunsch anonyme Beratung und Hilfe für Menschen, die von einer Straftat oder durch seelische und körperliche Gewalt als Opfer, Zeuge oder Angehöriger betroffen sind.

Sprechzeiten:

Montag-Freitag 9.00 - 12.30 Uhr

Dienstag, Mittwoch und Donnerstag 13.30 - 16.30 Uhr

und nach Vereinbarung

Weißer Ring 01803/343434

Kriminalitätsoffer finden Hilfe

Psychosoziales Zentrum Schwalm-Eder-Nord

Kontakt- und Beratungsstelle,

Burgstr. 21, 34212 Melsungen, Tel. 05661/2626

Sprechzeiten: Mo. und Mi. 9.00-10.00 Uhr

Di. und Fr. 11.00-12.00 Uhr

Teestube Mi. 15.00-18.00 Uhr

Wochenendcafé, jeden 1. Samstag 14.00-17.00 Uhr

Fritzlar: Hardehäuser Hof, Raum 4: jeden 1. und 3. Dienstag

Sprechzeit: 15.00-16.00 Uhr

Cafétreff: 16.00-18.00 Uhr

Guxhagen: Brückenstraße 4, jeden 2. Freitag

Offenes Café 15.30-17.00 Uhr

Guxhagen: Brückenstr. 4, jeden 2. Freitag

Cafétreff: 15.30 bis 17.00 Uhr

Alarmplan Feuerwehr

Ortsbrandmeister: Willi Scholl,

Malsfeld - OT Elfershausen, Hauptstr. 49 05661/50126

Stellvertreter: Günter Röse,

Malsfeld - OT Ostheim, Steingasse 6 05661/6895

Malsfeld

Wehrf. Armin Egerer, Malsfeld

Birkenweg 2 05661/8792

Stellv. Friedel Paul, Kirchstr. 24 05661/51048

Beiseförth

Wehrf. Oskar Hofmann, Am Stück 9 05664/8202

Stellv. Jens Stransky, Am Stück 6 05664/1381

Dagobertshausen

Wehrf. Waldemar Ellenberger, Malsfelder Str. 11 05661/6824

Stellv. Joachim Oesterling, Ostheimer Str. 6 05661/2793

Ostheim

Wehrf. Günter Röse, Steingasse 6 05661/6895

Stellv. Oliver Witzel, Steingasse 16 05661/146

Mosheim

Wehrf. Fritz Botte, Am Berg 16 05662/1284

Stellv. Werner Marx, Falkenberger Weg 6 05662/3475

Elfershausen

Wehrf. Willi Scholl, Hauptstr. 49 05661/50126

Stellv. Bernd Otto, Hauptstr. 42 05661/51314

Sipperhausen

Wehrf. Uwe Clobes, Dickersh. Str. 4 05685/327

Stellv. Christian Hocke, Dickersh. Str. 3 05685/316

Gemeindekrankenschwester Susanne Bruelheide

Büro: Am Knick 2, Malsfeld Tel.: 05661/6660

Postamt Malsfeld Schalterstunden

Montag - Freitag 9.30 bis 11.00 Uhr

und von 15.00 bis 16.45 Uhr

außer Mittwoch nachmittags geschlossen

Samstag 9.30 - 12.00 Uhr

Postamt Beiseförth

Montag - Freitag von 15.00 bis 16.45 Uhr

Samstag von 10.15 bis 12.00 Uhr

Kastenleerung sonntags nur an der Poststelle.

Frauenhaus Notruf Tag und Nacht: 05681/6170

Frauenhaus Beratungsstelle, Holzhäuser Str. 7 in Homberg/Efze:

jeden Mittwoch 14.00 - 15.00 Uhr

oder nach Vereinbarung 05681/930447

TÜH Melsungen

Fahrzeugprüfung 05661/920344

Öffnungszeiten:

Mo. - Do. 7.30 - 12.30 Uhr und 13.00 - 16.00 Uhr

Fr. 7.30 - 14.00 Uhr



...damit fachliche Hilfe rechtzeitig eintrifft:

Notrufnummern im Schwalm-Eder-Kreis

110 Polizei

112 Feuer, Unfall, Notarzt



Informationen für die Zentrale Leitstelle:

- Wo ist der Notfall?
- Was ist passiert?
- Wieviel Verletzte oder Erkrankte?
- Welche Art der Verletzungen bzw. Erkrankungen?
- Warten auf Rückfragen, nicht gleich auflegen!

Bereitschaftsdienste

Ärztlicher Bereitschaftsdienst

Am 31.1.1998 ist
Herr Zeki, Schulstr. 7, Malsfeld, Tel. 05661/2252
sowie
Dr. Wienforth, Felsberg, Tel. 05662/2629
dienstbereit.

Am 1.2.1998 ist
Herr Bürger, Finkenweg 10, Malsfeld-Beiseförth,
Tel. 05664/930093
sowie
Dr. Wienforth, Felsberg, Tel. 05662/2629
dienstbereit.

Am 4.2.1998 ist
Herr Bürger, Finkenweg 10, Malsfeld-Beiseförth,
Tel. 05664/930093
sowie
Dr. Prinz, Gensungen, Tel. 05662/4444
dienstbereit.

Zahnärztlicher Bereitschaftsdienst

Am 31.1./1.2./4.2.1998 ist
ZA Hohl, Körle, Nürnberger Str. 10, Tel. 05665/3510
dienstbereit.

Tierärztlicher Bereitschaftsdienst

am 31.1./1.2.1998 ist
TA Heinz, Melsungen, Tel. 05661/4171
dienstbereit.

Apothekendienst

An den nachfolgend genannten Terminen
sind folgende Apotheken dienstbereit:

31.1.1998	Bartenwetter-Apotheke, Rotenburger Str. 7, Melsungen, Tel. 05661/73820
1.2.1998	Kloster-Apotheke, Klosterstr. 7, Spangenberg, Tel. 05663/7510 und Felsburg-Apotheke, Untergasse 51, Felsberg, Tel. 05662/2171
4.2.1998	Rathaus-Apotheke, Melsungen, Am Markt 3, Tel. 05661/2185

Augenärztlicher Bereitschaftsdienst

am 31.1./1.2.1998 zu erfragen bei:
Dr. Baenisch, Melsungen,
Tel. 05661/52525 o. 01718539358

Amtliche Bekanntmachungen

Jagdgenossenschaftsversammlung

Zu der am Freitag, dem 20. Februar 1998, 20.00 Uhr, im Gasthaus Wettlaufer in Homberg-Hombergshausen stattfindenden Jagdgenossenschaftsversammlung des Jagdbezirkes Mosheim lade ich hiermit ein.

Tagesordnung:

1. Eröffnung und Begrüßung
2. Bericht des Vorstandes über das abgelaufene Jahr
3. Kassenbericht
4. Entlastung des Gesamtvorstandes
5. Beratung über die Verwendung des Jagdzinses
6. Der Jagdpächter hat das Wort
7. Verschiedenes

Malsfeld, 20.1.1998

Der Jagdvorstand
gez. Wiegand

Vorstehende Sitzung wird hiermit veröffentlicht.

Malsfeld, den 20.1.1998

Der Gemeindevorstand
der Gemeinde Malsfeld
gez. Stöhr, Bürgermeister

Sprechstunde des Bauaufsichtsamtes in der Gemeindeverwaltung Malsfeld

Das Bauaufsichtsamt des Schwalm-Eder-Kreises hat uns mitgeteilt, daß die nächste Sprechstunde des zuständigen Sachbearbeiters, Herrn Ganz, vom 6.2.1998 auf **Freitag, den 30.1.1998 (10.00 bis 11.00 Uhr)** vorgezogen wird.

Ab März findet diese Sprechstunde grundsätzlich wieder jeden ersten Freitag im Monat zwischen 10.00 und 11.00 Uhr statt.

Wir bitten höflichst um Beachtung dieser Termine.

Malsfeld, den 21.1.1998

Der Gemeindevorstand
der Gemeinde Malsfeld
Stöhr, Bürgermeister

Abfuhrtermine im Februar 1998

LSF/Gelber Sack

OT Malsfeld, OT Dagobertshausen,	
OT Ostheim, OT Elfershausen	18.2.1998
OT Beiseförth	19.2.1998
OT Mosheim	11.2.1998
OT Sipperhausen (einschl. Bubenrode)	10.2.1998

Altpapier

OT Elfershausen	11.2.1998
OT Malsfeld, OT Dagobertshausen	
OT Beiseförth, OT Ostheim	12.2.1998
OT Mosheim, Siedlung Bubenrode,	
Hof Largesberg, Rote Mühle	16.2.1998
OT Sipperhausen	23.2.1998

Malsfeld, den 22.1.1998

Der Gemeindevorstand
der Gemeinde Malsfeld
gez. Stöhr, Bürgermeister

Wir gratulieren

zum 78. Geburtstag

Frau Anna Ploch, Malsfeld-Elfershausen
Rasenweg 1geb. am 30.1.1920

zum 87. Geburtstag

Frau Erna Schmidt, Malsfeld-Beiseförth
Amselweg 7geb. am 31.1.1911

zum 87. Geburtstag

Frau Emilie Horn, Malsfeld-Beiseförth
In der Selle 1geb. am 1.2.1911

zum 83. Geburtstag

Herrn Ernst Lenz, Malsfeld
Breslauer Str. 6geb. am 1.2.1915

zum 75. Geburtstag

Frau Elisabeth Schmey, Malsfeld-Beiseförth
Ralf-Beise-Str. 8geb. am 1.2.1923

zum 84. Geburtstag

Herrn Otto Brendel, Malsfeld-Beiseförth
Sonnenhang 5geb. am 2.2.1914

zum 77. Geburtstag

Frau Elise Hain, Malsfeld-Ostheim
Rotdornstr. 9geb. am 2.2.1921

zum 77. Geburtstag

Herrn Wilhelm Haaß, Malsfeld-Elfershausen
Rottweg 5geb. am 3.2.1921



Kirchliche Nachrichten

Evangelische Kirchengemeinden

Malsfeld

1.2.1998	10.30 Uhr Kindergottesdienst 16.00 Uhr Teen-Café 19.00 Uhr Gottesdienst
2.2.1998	15.30 Uhr Jungenjungschar 19.00 Uhr Posaunenchor 20.00 Uhr Gemeindetreff
4.2.1998	20.00 Uhr Kirchenchor
5.2.1998	14.30 Uhr Kinderstunde 16.00 Uhr Mädchenjungschar

Beiseförth

1.2.1998	10.30 Uhr Kindergottesdienst 18.00 Uhr Familiengottesdienst
3.2.1998	14.30 Uhr Kinderstunde 19.00 Uhr Ten Sing
5.2.1998	15.00 Uhr Mädchenjungschar
6.2.1998	15.00 Uhr Jungenjungschar
7.2.1998	19.00 Uhr Bright Light

Mosheim

1.2.1998	11.15 Uhr Gottesdienst
----------	------------------------

Ostheim

1.2.1998	10.00 Uhr Gottesdienst mit Taufe
----------	----------------------------------

Sipperhausen

1.2.1998	kein Gottesdienst
----------	-------------------

Kath. Gottesdienste in Melsungen

30.1.1998	18.30 Uhr Abendmesse
31.1.1998	17.00 Uhr Beichtgelegenheit
1.2.1998	10.00 Uhr Sonntagmesse und Kindergottesdienst
3.2.1998	9.45 Uhr Meßfeier im Altenzentrum anschl. Krankenkommunion
4.2.1998	8.30 Uhr Frauenmesse
5.2.1998	15.30 Uhr Erstkommunionvorbereitung

Ev. Kirchengemeinden Dagobertshausen und Elfershausen

Pfarrer Holger Wieboldt, Hilgershäuser Str. 5, Dagobertshausen,
Tel. 05661/2641, Fax 05661/4586
E mail Holger-Wieboldt@t-online.de

Gedanken zum Nachdenken

Nächstenliebe

*Gibt mir Gott Geld und Gut, so soll ich damit meinem Nächsten
dienlich sein.* Martin Luther

Unsere Veranstaltungen vom 28.1. - 4.2.1998

Mittwoch, 28.1.1998

14.30 Uhr	Seniorenachmittag im Elfershäuser Dorfgemeinschaftshaus Chorstunde im Dorfgemeinschaftshaus Elfershausen
20.00 Uhr	

Donnerstag, 29.1.1998

16.00 Uhr	Konfirmandenstunde der Gruppe I
-----------	---------------------------------

Sonntag, 1.2.1998

9.00 Uhr	Taufgottesdienst in Hilgershausen (Julian Grimm)
10.15 Uhr	Gottesdienst in Dagobertshausen

Mittwoch, 4.2.1998

20.00 Uhr	Chorsingen im Dorfgemeinschaftshaus Elfershausen
-----------	---

Das Letzte ...



T. Kustermacher

Ich hab 'gehört, zur Agape gibt 's sogar Müsli

Kath. Kirchengem. Christus Epheta Homberg

29.1. - 4.2.1998

Donnerstag, 29.1.1998

9.00 Uhr	hl. Messe/Pfarrkirche (f. + Karl Hoche)
15.00 Uhr	Meßdienerstunde für die Älteren

Freitag, 30.1.1998

16.30 Uhr	hl. Messe/Altenheim
-----------	---------------------

4. Sonntag im Jahreskreis

Sonderkollekte: Kirchensanierung

Samstag, 31.1.1998

18.00 Uhr	Vorabendmesse
-----------	---------------

Sonntag, 1.2.1998

8.30 Uhr	hl. Messe in Hebel
9.30 Uhr	Rosenkranzgebet um geistliche Berufe Familiengottesdienst mit Taufen Fabiano Dorer, Homberg; Oliver Dzierzawa, Homberg; Patrick Göbel, Frankfurt; Daniel Lipps, Wernswig; Marcel Recknagel, Homberg
10.00 Uhr	

Montag, 2.2.1998

	Darstellung des Herrn (Lichtmeß) - Fest
19.00 Uhr	Meßfeier mit Kerzenweihe
19.30 Uhr	Treffen der Kolpingfrauen

Dienstag, 3.2.1998 - hl. Blasius

19.00 Uhr	hl. messe mit Blasiussegen in der Pfarrkirche
19.45 Uhr	Vorbereitungstreffen der Fastengruppe

Mittwoch, 4.2.1998 - hl. Rabanus Maurus

7.30 Uhr	hl. Messe/Altenheim (nach Meinung)
19.00 Uhr	Treffen der Jugendgruppe

Schule/Weiterbildung

Georg-August-Zinn-Schule Morschen

25jähriges Dienstjubiläum von Lehrerin Gertie Aßmus

Am 14.1.1998 feierte Lehrerin Gertie Aßmus von der Georg-August-Zinn-Schule Morschen mit ihren ehemaligen und jetzigen Kolleginnen und Kollegen ihr 25jähriges Dienstjubiläum.

Frau Aßmus begann ihren Schuldienst 1971 in Raboldshausen und kam bereits nach einem halben Jahr an die Grundschule mit Förderstufe in Remsfeld. 1990 nahm sie zwei Jahre Urlaub, ehe sie am 1.8.1992 an die Grundschule mit Förderstufe Morschen kam. Hier hat Frau Aßmus mit viel Engagement und Einsatz gute Ideen eingebracht. So war sie z.B. (maßgeblich) am großartigen Erfolg der „Zauberflöte“ beteiligt; sie organisierte eine mehrtägige Trekkingtour der Klassen 6a/6b mit Kanus auf der Eder. Sie half bei der Umsetzung der neuen Rechtschreibung und arbeitet im Team „Schulprofil“ mit. Rektor Appel betonte bei der Überreichung der Urkunde, daß Kollegin Aßmus trotz immer schwieriger Arbeitsbedingungen und dauernd neuen Anforderungen sich ihren Optimismus bewahrt hat und stets mit neuem Elan ihren Unterricht gestaltet. Dem Kollegium ist sie eine sichere Stütze. Sie ist beliebt bei ihren Schülerinnen und Schülern und sehr angesehen und anerkannt bei den Eltern.

R. Appel, Rektor

Volkshochschule Schwalm-Eder

In folgenden VHS-Kursen sind noch Plätze frei:

Spaß durch Spiel und Bewegung

für Kinder ab 2 Jahren
Melsungen, VHS, Rotenburger Str. 11
montags 10.45 - 11.00 Uhr
für Kinder unter 2 Jahren: donnerstags 9.15 - 10.00 Uhr
Kursl.: Evamarie Klein, tel. Auskunft 05661/8087

Fremdsprache Deutsch

mit Grundkenntnissen
Melsungen, VHS, Rotenburger Str. 11
montags und mittwochs 9.00 - 10.30 Uhr
Auskunft bei Kursl. Annemarie Berkenhoff-Kröger,
Tel. 05661/50000

Die fünf Tibeter

Yoga und Entspannung
Melsungen, VHS, Rotenburger Str. 11
Beginn: 24.1.1998, 10.00 Uhr
Kursl.: Antje Schäfer

Kurzschritt

Einführungskurs
Melsungen, Radko-Stöckl-Schule
Beginn: 26.1.1998, 18.30 Uhr
Kursl.: Erika Riechardt

Privates Haushalts-Management

Sparsamer wirtschaften ohne Knausern
Melsungen, VHS, Rotenburger Str. 11
Info: 26.1.1998, 19.30 Uhr
Kursl.: Ruth-Esther Steube

Keine Angst vor großen Festen

Was tun, wenn 100 Gäste kommen?
Melsungen, VHS, Rotenburger Str. 11
Info: 26.1.1998, 20.00 Uhr
Kursl.: Ruth-Esther Steube

Nähen mit Spaß

Einführung
Melsungen, Radko-Stöckl-Schule
Beginn: 26.1.1998, 19.30 Uhr
Kursl.: Christa Semmler-Hujer

Aus Vereinen und Verbänden

Freiwillige Feuerwehr Malsfeld

Einladung

Hiermit laden wir zur Jahreshauptversammlung der Freiwilligen
Feuerwehr Malsfeld am

Samstag, dem 14.2.1998, um 15.00 Uhr
Ort: Gasthaus Gundlach

ein.

Tagesordnung:

1. Begrüßung und Feststellen der Beschlußfähigkeit
2. Totenehrung
3. Verlesen des Protokolls 1997
4. Bericht des Vorsitzenden
5. Bericht des Kassierers
6. Bericht der Kassenprüfer
7. Entlastung des Vorstandes
8. Bericht des Wehrführers
9. Bericht des Jugendwartes
10. Bericht des Gerätewartes
11. Wahl der Kassenprüfer
12. Anträge:
 - a) Erhöhung des Jahresbeitrages
 - b) Einführung eines Jahresbeitrages Jugendfeuerwehr ab dem 16. Lebensjahr
 - c) Ausrichtung eines Tages der offenen Tür 1998
 - d) Besuch des Feuerwehrmuseums in Altmorschen
13. Die Gäste haben das Wort
14. Vorhaben im Jahre 1998
15. Verschiedenes

Anzug: Uniform (soweit vorhanden)

Freiwillige Feuerwehr Mosheim

Einladung

Die Mitglieder der FFW Mosheim werden hiermit zu der am
Samstag, dem 31. Januar 1998, 20.00 Uhr im neuen Feuer-
wehrgerätehaus (1. Etage) stattfindenden Jahreshauptversamm-
lung eingeladen.

Um zahlreiches und pünktliches Erscheinen in **Uniform** (soweit
vorhanden) wird gebeten.

Tagesordnung:

1. Eröffnung und Begrüßung
2. Totenehrung
3. Verlesung des Protokolls der JHV vom 18.1.1997
4. Berichte:
 - a) Wehrführer
 - b) Jugendwart
 - c) Kassenwart
 - d) Kassenprüfer
5. Entlastung des Gesamtvorstandes
6. Wahl der Kassenprüfer für 1998
7. Die Gäste haben das Wort
8. Ehrungen
9. Übernahme
von Jugendfeuerwehrmitgliedern in die Einsatzabteilung
10. Verschiedenes

Männergesangverein Liederkranz Malsfeld

Jahreshauptversammlung am 9. Januar 1998

40 Sängerinnen und Sänger waren zur JHV gekommen. Es fand
keine Wahl statt. Zum vorhandenen Kassenprüfer Fritz-Heinz
Krause kam neu hinzu Marianne Remiger. In den Festausschuß
neu gewählt wurde Gerhard Keim. Eine neue Satzung wurde ge-
nehmigt, die auch für den Gemischten Chor zugeschnitten ist. Wir
hatten in 1997 40 Übungsstunden und 16 öffentliche Auftritte. Die
fleißigsten Sänger waren: Rudi Geßner, Günter Wenig, Hermann
Heiner, Kurt Schmelz und Karl Tröll.

Vorhaben in 1998:

07. März Kreissängertag in Adelshausen
07. Juni Sängerfest in Unterschönau
21. Juni Sängerfest in Adelshausen
- vom 29. - 31. August Kirmes in Malsfeld
29. November Adventsingen in der Kirche zu Malsfeld

Schützenverein Malsfeld 1912 e. V.

Wandern und Pokalverleihung

Der Schützenverein wandert am Sonntag, dem 1.2.1998.
Treffen um 10.00 Uhr am Schützenhaus. Um ca. 13.30 Uhr nach
der Wanderung Pokalverleihung. Eingeladen sind alle Mitglieder.

Aus den Rundenwettkämpfen:

Luftgewehr:

Grundklasse 1

Malsfeld 1 - Georgenfeld 1 1408:1363 Ringe
Edith Norwig 342, Michael Besser 350,
Günter Mathias 360, Holger Besser 356 Ringe

Grundklasse 12

Malsfeld 3 - Dagobertshausen 2 643:602 Ringe
Jörg Schwarzenau 172, Helmut Skura 144,
Gertrud Sattler 159, Stefanie Sattler 168 Ringe

Luftpistole

Kreisklasse

Malsfeld 1 - Ellenberg 1 1373:1405 Ringe
Karl-Heinrich Richter 355, Hellmuth Wingerter 329,
Jochen Brüne 343, Wilfried Besser 346 Ringe

Musik- und Spielmannswesen im Turngau Fulda-Eder

Neues von der ersten Fachsitzung

Zur ersten gemeinsamen Sitzung 1998 waren die Vertreter unse-
rer Turngau-Musikgemeinschaften am 20. Januar nach Gudens-
berg eingeladen. Gaufachwart Arnold Kiel (TSV Brunslar) konnte
dabei die Leiter bzw. Jugendwarte der Musik- bzw. Spielmanns-
züge aus Gudensberg, Malsfeld, Felsberg und Brunslar im Gast-
hof Hickl begrüßen.

Positives Resümee zog Kiel bei seinem Rückblick aufs vergange-
ne Jahr. So sei das Gau-Jugendzeltlager in Niederbeisheim erfol-
greich verlaufen. Zu wünschen sei nur, daß sich an dieser alljähr-
lich am ersten Sommerferien-Wochenende zu einer beliebten
Einrichtung gewordenen Gauveranstaltung, der Musinachwuchs

aller sieben Gauzüge beteiligen würde. Auch der Notenlehrgang für Anfänger in Gudensberg und der Nachwuchslehrgang für Blasmusik auf Hof Largesberg im Beisetal seien bei den Beteiligten hervorragend angekommen. Sein Dank gelte den Mitorganisatoren aus den Gauzügen bei den jeweiligen Veranstaltungen.

Für die am 7. Februar, beim Gaurturntag 1998 in Wichdorf anstehenden Neuwahlen der Fachbereiche im Turngau Fulda-Eder, wurde der seit 22 Jahren als Gaufachwart tätige Arnold Kiel, Blasorchester TSV Brunslar, und der als Gau-Fachjugendwart tätige Wilfried Sommer, Musikzug TSV Malsfeld, von den anwesenden Vertretern der Turngau-Musikgemeinschaften einstimmig wiedergewählt.

Zu den bereits als Gaulehrwarte tätigen Dirigenten Erika Maß, Niederzwehren, und Torsten Eckerle, Blasorchester Brunslar, konnte Gaufachwart Kiel erfreulicherweise eine neue Fachkraft hinzugewinnen. Als weitere Gaulehrwartin wurde die junge Dirigentin Kathi Landgrebe vom Blasorchester des TSV Brunslar einstimmig bestätigt.

Unsere drei Gewählten, Kathi, Arnold und Wilfried, alle guten Wünsche für die kommenden zwei Jahre, in ihren Ehrenämtern als unsere Fachwarte bzw. lehrwartin für Musik und Spielmannswesen.

Die nächste Fachsitzung wird am 15. April in Malsfeld stattfinden.

Folgende Veranstaltungen auf Gauebene konnten für 1998 erarbeitet werden:

31. Januar

2. Notenlehrgang für Anfänger, auch alle folgenden finden jeweils von 14.00 - 17.00 Uhr in der GAZ-Schule in Gudensberg statt

14. März

3. Notenlehrgang für Anfänger in Gudensberg

28. März

4. Notenlehrgang für Anfänger in Gudensberg

3. Mai

Gauspielleutetreffen anlässlich des 50jährigen Jubiläums des Spz. Felsberg

17. bis 19. Juli

Jugendzeltlager 1998 - diesmal in Vöhl am Edersee

28. und 29. November

Nachwuchslehrgang Blasmusik - Hof Largesberg im Beisetal

Weitere Termine wurden bekanntgegeben:

7. Februar

Gaurturntag des TAG Fulda-Eder in Niedenstein-Wichdorf

22. März

musikalischer Nachmittag der Kirchberger Musikanten des SV Rot-Weiß Kirchberg

29. März

musikalischer Nachmittag der Original-Bilsteinmusikanten des TSV Besse

30. April bis 3. Mai

Jubiläumfest 50 Jahre Spielmanns- und Fanfarenzug des TSV Felsberg

8. bis 11. Mai

Freundschaftstreffen Blasorchester Brunslar/Musikgesellschaft Felsberg/Schweiz

10. Mai

13. musikalisches Frühlingfest - Blasorchester des TSV Brunslar

29. Mai bis 1. Juni

Jubiläumfest 50 Jahre Musikzug des TSV Malsfeld

14. November

Jahreskonzert 1998 - Blasorchester des TSV Brunslar

Lehrgangstermine auf Landesebene:

7./8. März

Frühjahrslehrgang (für erwachsene Musiker) des HTV in Niederbrechen b. Limburg

6./7. November

Landes-Jugendleistungslehrgang des HTV in Affhollerbach/Odenwald

Notenlehrgang für Turnermusiker

Nach der guten Resonanz im vorigen Jahr, bietet der Turngau Fulda-Eder seinen Musik- und Spielmannszügen drei weitere Notenlehrgänge für Anfänger an. Ab Samstag, dem 31. Januar, finden diese - sowie auch beide Folgelehrgänge am 14. und 28. März - jeweils in der Georg-August-Zinn-Schule in Gudensberg, in der Zeit von 14.00 bis 17.00 Uhr statt.

Bezirksimkerverein Felsberg und Umgebung 1914

Am Samstag, dem 31.1.1998, um 14.00 Uhr findet in der Gaststätte „Zum Schwan“ in Felsberg die Jahreshauptversammlung statt.

Wir hoffen auf zahlreiches Erscheinen unserer Mitglieder.

Aus dem Schwalm-Eder-Kreis

DGB-Senioren Waldeck-Schwalm-Eder

Am Dienstag, dem 17. Februar 1998, findet um 14.00 Uhr eine Informationsveranstaltung zur Rentengesetzgebung statt. In dieser Versammlung wird uns Karl Schaub, Vertrauensmann der BfA, über Änderungen in der Rentenversicherung informieren. Die Versammlung findet im Dorfgemeinschaftshaus in Gombeth statt. In dieser Versammlung wird der Kollege Schaub alle gestellten Fragen beantworten.

Schlachteessen und Kraftwerkbesuch am 24. März 1998 am Edersee

Das diesjährige Schlachteessen ist mit einer Besichtigung des Kraftwerkes Hemfurt verbunden. Um 14.00 Uhr sind wir Gäste der Preag, und danach fahren wir nach Bringhausen und werden um 18.00 Uhr am guten Schlachteessen laben.

Hier sind noch einige Plätze frei. Wer mitfahren möchte, sollte sich beim Vorsitzenden Heinrich Kaiser unter der Nummer 05682/99*3 anmelden.

Für die Brauereibesichtigung am 21. April sind auch noch wenige Plätze frei. Auch hier sollte man sich beim Vorsitzenden anmelden. Besichtigt wird die Hüttbrauerei in Baunatal.

Bezirkslandfrauenverein Fritzlar-Homburg

Am 11. Februar 1998 findet unser diesjähriger Teenachmittag im Bürgerhaus in Wichdorf um 16.00 Uhr statt.

Vortragsthema: „Zeitmanagement“ mit anschließender Diskussion. Referentin: Sabine Piemeisel.

Nicht von der Zeit beherrschen lassen, sondern die Zeit beherrschen. Beruflich wie privat, tägliche Aufgaben und Routinearbeiten klar und deutlich organisieren, um Störfaktoren besser in den Griff zu bekommen. Damit Sie streßfrei und gezielt arbeiten und Ihren Zeitdieb fassen können. Dieses sind einige Gedanken, die Frau Piemeisel uns in ihrem Vortrag näherbringen wird.

Anmeldungen über Ihre Ortsvorsitzende oder bei Anneliese Hellwig, Tel. 06693/1337.

Der Bezirkslandfrauenverein fährt vom 29.5. bis 1.6.1998 zum 50jährigen Jubiläum des Deutschen Landfrauenverbandes nach Berlin.

Neben dem Besuch der Festveranstaltung im Olympiastadion stehen Stadtführung, Friedrichstadtpalast, Spreewald und Potsdam auf dem Programm. Es sind noch einige Plätze frei.

Anmeldungen bis Ende Januar bei Rosel Brede, Tel. 05603/2455.



Bürgerzeitung

Wochenblatt mit öffentlichen Bekanntmachungen der Kommunalverwaltung.

Die Bürgerzeitung erscheint wöchentlich.

Herausgeber, Druck und Verlag: Verlag + Druck Linus Wittich KG, Waberner Str. 18, 34560 Fritzlar, Telefon-Sammel-Nr. 05622/8006-0, Telefax 8006-18. Geschäftsführer Peter Imbsweiler. Verantwortlich für den amtlichen Teil der Bürgermeister. Verantwortlich für den außeramtlichen Teil Marliese Meiers. Verantwortlich für den Anzeigenteil Werner Stracke. Vierteljährlicher Bezugspreis: DM 9,30 - nur im Abonnement zu beziehen. Im Bedarfsfall Einzelstücke durch den Verlag zum Preis von DM 0,80 + Versandkosten. Für Anzeigenveröffentlichungen und Fremdbeilagen gelten unsere allgemeinen Geschäftsbedingungen und unsere z.Zt. gültige Anzeigenpreisliste. Für nicht gelieferte Zeitungen infolge höherer Gewalt oder anderer Ereignisse kann nur Ersatz des Betrages für ein Einzel Exemplar gefordert werden. Weitergehende Ansprüche, insbesondere auf Schadenersatz, sind ausdrücklich ausgeschlossen.

WINTERGÄRTEN, ÜBERDACHUNGEN FÜR HAUSTÜR, TERRASSE, BALKON



DIREKT VOM HERSTELLER



metam

60.1

Kassel, Tel. 05 61 - 95 21 000 · Fordern Sie jetzt unsere Bild-Info-Mappe an!

- richtige Beratung, nicht nur Verkaufsgespräch
- funktionelles Design
- hochwertige Alu-Konstruktion
- thermisch getrennt
- Isolierverglasung
- durchdachte Belüftung
- Beschattungsanlagen auf Wunsch

*Warum denn in die Ferne schweifen,
wenn das Gute liegt so nah...*



**Hessisches
LÖWENBIER**

**Der herzhaft-frische Biergenuss
aus dem Schwalm-Eder-Kreis**

Alarm-Sicherheitstechnik
VDS-Anlagen

nachrichtentechnik
SCHMIDT
Ihr Partner für Nachrichtentechnik

34594 Bad Zwesten, Brunnenstraße 16
Tel. (05626) 9999-0, Fax (05626) 9999-15

Am 2.2.1998 eröffne ich meine

ZAHNARZTPRAXIS IN MALSFELD

Michael Bühler

Steinweg 11, 34323 Malsfeld, Tel. 0 56 61 / 92 08 87

Sprechzeiten: Mo. 8.30 - 13.00 und 14.00 - 18.00 Uhr
Di. 8.30 - 13.00 Uhr u. 16.00 - 20.00 Uhr
Mi. 8.30 - 15.00 Uhr
Do. 8.30 - 13.00 und 15.00 - 19.00 Uhr
Fr. 8.30 - 13.00 Uhr

Aktion: „Das saubere Bett“

unser Service zu WSV-Preisen

vom 26.1. - 6.2.1998

Wir bitten um telefonische Voranmeldung

Kopfkissen	reinigen	6,-	waschen	10,-
Oberbett	reinigen	10,-	waschen bis 2000 g	20,-
Karo-Stepp	reinigen	15,-	waschen	25,-

MURARO
Kunststoff-Fenster

individuelle Fertigung

**Kundendienst
Schreinerarbeiten**

Klasse!

RAL geprüfte Fenster,
da kann man sicher sein.

34355 Staufenberg-Landwehrhagen, ☎ 0 55 43 / 31 44

BETTEN GAEBLER

... für gesunden Schlaf

34212 Melsungen Brückenstraße 11
Tel. 05661/ 2997 Fax 4942

**TAG +
NACHT
NOTDIENST**



REINHARD KEIM

Rohr- und Kanal-Reinigungsservice

- TV-Kanaluntersuchung
- Kanalsanierung
- Kanalortung
- Klärgrubenentleerung
- Dichtheitsprüfung
- Öl-, Benzin- und Fettabseiderentsorgung

• Mutterboden zu verkaufen 0 56 62 / 22 97

Felsberg
☎ (0 56 62)
94 82-0
Fax 94 82-82

Anzeige

Große Verlosungsaktion des Wittich Verlags

KANADA - Abenteuer Wildnis

Eine Panorama-Vision der Superlative
mit den schönsten Bildern aus GEO

Nach dem großen Erfolg der letzten SÜDAFRIKA-Show geht nun ein neues Highlight für alle Freunde ferner Länder und fremder Kulturen am **Mittwoch, dem 4. Februar, um 19.30 Uhr im Philipp-Scheidemann-Haus** über die Bühne.

Das bekannte **TERRA NOVA** Fotografenteam präsentiert Ihnen nun live sein neues Projekt. Ein halbes Jahr bereiste Andreas Mihatsch die wilde unberührte Natur Kanadas mit ihrer üppigen Pflanzenpracht und faszinierenden Tierwelt.

Als ganz besonderer Leckerbissen werden zusätzlich zum Jubiläum von GEO die 400 schönsten Bilder aus **20 Jahren GEO** präsentiert. Die Besucher werden zum ersten Mal live die atemberaubenden Bilder von GEO erleben. Diese Präsentation ist in Deutschland einmalig und wird nur bei dieser Show zu sehen sein.

Mit einer neuartigen speziellen Panoramabildtechnik und 14 computergesteuerten Hochleistungsprojektoren wird Kanada und das Beste aus GEO zu einem Erlebnis der Superlative auf einer 27m² Riesenleinwand mit Mittelformat Dias und Surround Kinoklang.

Weite Wälder, majestätische Gebirge, glasklare Seen, Bäche und Flüsse geben einen Eindruck der unverfälschten Natur. Entdecken Sie die Rocky Mountains als prächtige Gebirgslandschaft und die

zahlreichen Naturschönheiten von Vancouver Island. Die traumhaft schön gelegenen Städte Victoria und Vancouver werden Ihnen einen Einblick in die Vergangenheit und Zukunft der sympathischen Bevölkerung Kanadas geben. Fahren Sie auf unbeschreiblich schöner Strecke durch unberührte Bergwälder auf dem Alaska Highway. Besuchen Sie die legendären Goldgräber am Klondike und bewundern Sie die Tier- und Landschaftsparadiese im Yukon. Erleben Sie Elche, Wale und Grizzlies beim Lachsfang. Lassen Sie sich beeindrucken von gewaltigen Gletschern an der wilden Pazifikküste und von den traditionellen farbenprächtigen Festen der Indianer. Erleben Sie Natur pur im Jasper National Park und als besonderen Höhepunkt die prachtvollen Farben des Indian Summers. Durch exzellente Bilder wird **Kanada Abenteuer Wildnis** zu einer Panorama Vision der Superlative, die Sie so schnell nicht mehr vergessen werden.

Für diese Panorama-Visionsshow der Superlative verlost der Blickpunkt 5 x 2 Eintrittskarten. Die ersten 5 Anrufer, die am **Freitag, den 30. Januar ab 14 Uhr unter der Sondernummer Tel. 07141 / 440433 anrufen, können die Preise gewinnen.**

Karten im Vorverkauf erhalten Sie beim **KARSTADT Reisebüro.**

Neues von der Volkshochschule

Homburg

Winword 7.0 - Aufbaukurs

Beginn: Mo., 23.2.1998, 19.30 Uhr,

Kreisverwaltung, EDV-Raum,

KL: Sonja Kornick

schriftliche Anmeldung bis zum 10.2.1998

Gudensberg - Obervorschütz

Massage für Paare

Massage ist eine altbewährte Methode, um Verspannungen zu lösen und um die Gesundheit zu fördern. Besonders angenehm ist es, von einer vertrauten Person massiert zu werden. In diesem Kurs werden einfache Massagegrundsätze und Griffe für Fuß-, Kopf-, Schulter- und Rückenmassage vermittelt.

Im Obervorschützer Dorfgemeinschaftshaus findet der Lehrgang, unter der Leitung von Erika Koch, am Samstag, dem 21., und am Sonntag, dem 22. Februar, jeweils von 14 bis 17.45 Uhr statt. Das Entgelt beträgt 35,- DM pro Person.

Schriftliche Anmeldungen nimmt die vhs bis 13.2. entgegen. Auskunft: 05681/775-247.

Stenografenverein 1925 Treysa e.V.

Der Stenografenverein 1925 Treysa e.V. bietet drei weitere Computerlehrgänge an, die als Abendlehrgänge bzw. Wochenendlehrgänge durchgeführt werden.

Angeboten werden Einführungslehrgänge in Excel und Textverarbeitung sowie ein Aufbaulehrgang I Word für Windows.

Wer Interesse hat und nähere Informationen wünscht, erhält diese unter Telefon 06691/23739 oder 2778.

Festzuschuß zum Zahnersatz

Service-Telefon der DAK eingerichtet

Zahnersatz, wie Brücken und Kronen, oder die „Dritten“ komplett zu erneuern, kann jetzt teuer werden. Dazu Wilfried Knoll von der DAK-Geschäftsstelle in Fritzlar: „Gleichgültig wie hoch die Rechnung des Zahnarztes ausfällt, die Kassen dürfen Ihren Versicherten nur noch einen festen Betrag für bestimmte Zahnarztbehandlungen zahlen.“ Laut einer repräsentativen Umfrage ist aber die Hälfte der Bevölkerung unzureichend darüber informiert.

Deshalb hat die DAK bis zum 31. März montags bis freitags ein Servicetelefon eingerichtet. Unter der bundesweit einheitlichen Nummer 01802/214725 beantworten Sozialexperten alle Fragen rund um den Zahnersatz. Der Anruf kostet eine Gebühreneinheit. Die wichtigsten Neuerungen zu diesem Thema können auch per Fax, Nummer 01802/214726, abgerufen werden.

Bei Verblendungen von Brücken und Kronen gibt es beispielsweise nur noch einen Kostenzuschuß, dessen Höhe der Verarbeitung von Kunststoff-Verblendungen entspricht. Überwiegend eingesetzt wurden bislang aber die teureren Keramikverblendungen. Die Mehrkosten trägt der Patient. Die DAK empfiehlt ihren Versicherten, sich vorher beim Zahnarzt über den selbst zu zahlenden Kostenanteil zu informieren und sich mit dem Kostenvoranschlag in der Geschäftsstelle Fritzlar beraten zu lassen.

Wilfried Knoll: „Werden nach der Behandlung der Heil- und Kostenplan und die Rechnung des Zahnarztes in der Geschäftsstelle vorgelegt, erstattet die Kasse den Festzuschuß an den Versicherten.“

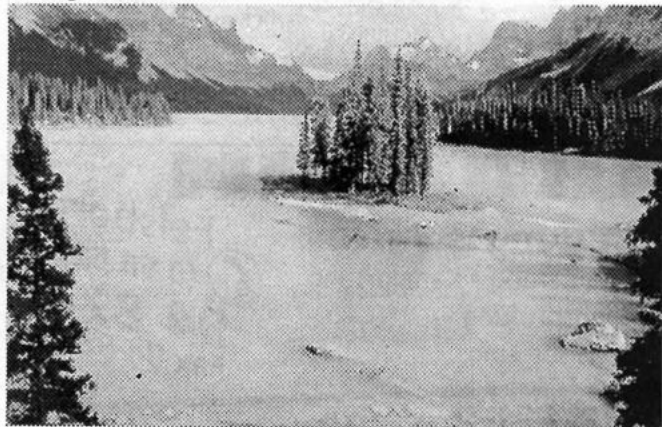

Kanadas Natur ist einfach traumhaft schön



Schülersprachreise nach Bridgwater/Somerset im Sommer 1998

Im Rahmen des Partnerschaftsprogrammes des Schwalm-Eder-Kreises mit dem Sedgemoor-District in England fährt die Pupils Exchange Organisation (PEO) vom 18.7. bis 7.8.1998 zum 28. Male zu einem Schülersprachaufenthalt nach Bridgwater in englische Gastfamilien. Neben Sprachunterricht, Exkursionen, Besichtigungen und einem großen Freizeitangebot (Tennisunterricht bei geprüfem Trainer möglich) schließt die Fahrt am Ende mit einem dreitägigen Aufenthalt in London.

Nähere Informationen bei Frau Karin Brethauer, Eichelgarten 5, 34277 Fuldabrück-Dö., Tel. 05665/2780, oder bei Herrn Hans-Peter Ziegler, Schauenburgstr. 14, 34131 Kassel, Tel. und Fax: 0561/34690.

Fischereiverband Kurhessen e.V.

Vorbereitungslehrgang zum Erwerb der staatlichen Fischerprüfung

Der Verband berichtigt einen Terminfehler bei dem geplanten Lehrgang in Neukirchen.

Betreffend die Durchführung eines Vorbereitungslehrgangs findet am **Samstag, dem 7. Februar 1998, um 14.00 Uhr** im Feuerwehrgerätehaus in **Neukirchen** eine Informationsveranstaltung statt.

Anmeldung und weitere Informationen bei:

Oskar Greulich, Tel. 06693/919010, oder
Siegfried Lerschmacher, Tel. 05683/5489.

Beauftragter für die Fischerprüfung im Fischereiverband Kurhessen e.V. Kassel.



Eine Bitte des Verlages....
schreiben Sie Ihre Anzeigenaufträge nicht
handschriftlich, sondern mit Schreibmaschine.



Mit einer großen Auswahl
an Ferienhäusern in den Gebieten

Aquitaine • Bretagne • Mittelmeer

Ferienhaus-Agentur D. Kaupp

Am Erkelsbach 31 • 54523 Hetzerath
Tel. 0 65 08 / 9 90 74 • Fax 0 65 08 / 9 90 75

Beilagenhinweis

Einem Teil dieser Ausgabe liegt ein Prospekt der Fa.

Badstudio Kirchhoff bei.

Wir bitten um Beachtung!!

FRISUREN • OPTIK • SCHMUCK



Wertvolle Ringe

Beim Kauf von Ringen empfiehlt sich am besten der fachliche Rat eines Juweliers. Er sagt genau, worauf es ankommt und gewährleistet durch sorgfältiges Messen, daß die Ringe optimal passen.

Entscheidend für den Wert, die Farbbeständigkeit, die Trageigenschaften und die Lebensdauer eines Schmuckstückes ist übrigens der Feingoldgehalt. Er wird immer durch einen kleinen Stempel im Inneren des Ringes ausgewiesen und zwar in Promille oder in Karat.

Zu unterscheiden ist zwischen 333 /- (= 8 kt), 585/- (= 14 kt) und 750/ - (=18 kt). Je höher der Feingoldanteil, desto weniger Silber und andere Metalle wurden dem Rohmaterial beigemischt, um eine bestimmte Farbe oder Härte zu erzielen.



Schlichte, zeitlose Eleganz zeichnet diese Ringe aus.

Damit Sie sorglos reisen können...



41 Traveller Schmuck
by Hollander, Germany

Claus Reich
Uhrmachermeister
Uhren - Schmuck - Bestecke
34560 Fritzlar
Tel. 0 56 22 / 15 63

Urlaubsergänzen / Romantiker

Bad Honningen

AUF DER SONNENSEITE
DES RHEINS



Erlebnisbonbons
vom romantischen
Rhein zwischen
Deutschem Eck
und Drachenfels

Interessante Pauschalangebote erwarten Sie!

INFO: VERKEHRSAMT-KURVERWALTUNG · 53552 BAD HÖNNINGEN · TEL. 02635-2273

Entspannung / Frohsinn / Wein



COUPON

*Ich wünsche den kostenlosen
Info-Prospekt von Bad Honningen
ZU SENDEN AN:*

NAME:

STRASSE:

PLZ:

ORT:

*Kurverwaltung
Postfach 254*

53552 Bad Honningen

Tel. 02635-19433

Fax 02635-2736

DIE NEUE GENERATION HOCHLEISTUNGS REIFEN

MICHELIN Pilot

SO INDIVIDUELL WIE IHR FAHRSTIL

Unser Rundum-Service für Auto + Reifen

Elektronisches Felmschützen	Einlagerung neuer Wasserreifen
Fahrwerk-Optimierung	Motorrad-Reifen
Tiefenlegen	Sport-Shop
Elektronische Achsvermessung	Stahl- und Alufelgen

REIFEN 5 KLEIN

Am Zollstock 1, 34560 Fritzlar-Lohne
Telefon 0 56 22 / 35 03 + 40 65
Fax 0 56 22 / 55 09
• Ihr Fachbetrieb mit dem modernen Service •

Möbel Aßmann *Planen ist unser Ding...*

Alles unter Dach und Fach mit **SCHRANKSYSTEM 2000**

- Lieferbar in 8 Frontfarben – Echtholz furniert und massiv
- 3 unterschiedliche Höhenmaße – 201 – 218 oder 238 cm
- 57 verschiedene Breitenmaße von 52 – 379 cm im 6-cm-Raster

Felsberg-Gensungen, Zur Turnhalle, Öffnungszeiten: 9.00 – 13.00 Uhr, 14.30 – 18.30 Uhr, Sa. 9.00 – 13.00 Uhr.
Telefon: 0 56 62 / 20 71

DRUCKEREI **ROTZINGER**

Geschäftsdrucke
Privatdrucke
Endlosdrucke
Stempel

Telefon (05622) 99 58 0
Telefax (05622) 99 58 80
Samstags geöffnet

FRITZLAR

Staatstheater Kassel Spielplan vom 1. bis 15. Februar '98						
	Opernhaus	Schauspielhaus	tif & theatercafé	Opernhaus	Schauspielhaus	tif & theatercafé
So. 01.	18.00 bis 21.00 Em 3 Leonore (Urfassung des „Fidelio“ von 1805)	19.30 Im weißen Rössl von Ralph Benatzky	20.30 bis 22.15 tif Präsidentinnen von Werner Schwab	Di. 10.	20.00 Gastspiel Gullywärts Reisen Leipziger Pfeffermühle Kabarett	16.00 bis 18.00 Uhr Plakatwerkstatt zu „Im Dickicht der Städte“ 20.30 bis 22.45 tif Angst Essen Seele auf
Mo. 02.		20.00 bis 22.00 2. Kammerkonzert mit Werken von Brahms und Schubert		Mi. 11.	19.30 bis 22.00 Der Menschenfeind von Molière	16.00 bis 18.00 Uhr Plakatwerkstatt zu „Im Dickicht der Städte“ 20.30 tif Foyer Der Baum des Narren-Yasor Kemal
Di. 03.	17.00 bis 22.00 Bm 3 Die Walküre von Richard Wagner	11.00 Gastspiel Educating Rita American Drama Group 19.30 Gastspiel Educating Rita	16.00 bis 18.00 Uhr Plakatwerkstatt zu „Im Dickicht der Stä.“ 20.30 bis 22.30 tif Dance Movement III	Do. 12.	19.30 bis 22.30 Im weißen Rössl von Ralph Benatzky	20.30 bis 22.15 tif Präsidentinnen von Werner Schwab
Mi. 04.		19.30 bis 21.30 Antigone	16.00 bis 18.00 Jugend & Theater Abenteuer Theater 20.30 tif Foyer Pfefferpotthast, Schwarzes Gold und Pumpernickel	Fr. 13.	19.30 bis 21.10 „Kunst“	20.30 bis 22.00 Der Candidate-oder Optimismus Szenische Lesung 23.00 Sie sind Schuld! Chansons
Do. 05.		19.30 Im weißen Rössl von Ralph Benatzky		Sa. 14.	19.30 bis 22.30 M4 PREMIERE! Die Zauberflöte	20.30 bis 22.00 tif „Das ist eigentlich alles“ 23.00 Sie sind Schuld! Chansons
Fr. 06.	17.00 Blau Stunde zu „die Zauberflöte“ 19.30 bis 22.00 Hair	19.30 bis 20.50 (zum letzten Mal) Weihnachten bei Ivanos	20.30 bis 23.00 tif Reine Hysterie 23.00 theatercafé Komm schnell Schweinische Lieder	So. 15.	19.30 bis 21.45 Grease	19.30 bis 22.00 Der Menschenfeind von Molière
Sa. 07.	17.00 bis 22.00 GHK Die Walküre	19.30 bis 21.30 Presagios (Vorahnungen) Kooperation des staats-theaters Kassel mit der Tanzcompagnie Gießen	20.30 bis 23.00 tif Reine Hysterie 23.00 theatercafé Komm schnell Schweinische Lieder			

Die Computer Profis

34121 Kassel
Frankfurter Str. 62
Tel.: 284226
Fax: 284236

MS-PC pro

satte 200 MHz mit MMX Technik,
32 MB Ram, 2,6 GB Festplatte,
1.44MB Floppy, 2 MB VGA,
CD Rom, Soundkarte, Tastatur,
MS-Maus incl. Pad, M-Tower

1359.-

15" MACOM Digi, 0.28, MPRII 399.-
Diamond Monster 3D Fx, 4 MB 339.-
Matrox Millenium 4 MB 339.-
Asus Main-Board T2P4 559.-
mit 2940 Adaptec 349.-
Adaptec 2940 SCSI Kontroller 4,3 BG SCSI, IBM 555.-
Pentium 200 MMX incl. 479.-
586 Mainboard

GIGANTISCH
Canon BJC 5500, A2 1299.-

Hobbykünstler aus Gudensberg bietet versch. **Bilder, Zeichnungen und handgearb. Figuren** zu günstigen Preisen. Erledige gern Auftragsarbeiten. Besuchen Sie mein Atelier!

Tel. Absprache
☎ 0 56 03 / 66 22

Kreative Gartengestaltung vom Meisterbetrieb

Garten- u. Landschaftsbau
H.J. Aubel
• Niedenstein •

Ob Planung, Neuanlage, Umgestaltung - fragen Sie uns! ☎ 0 56 24 / 21 70

WERBUNG
in den »kleinen« Zeitungen

bringt großen **ERFOLG**

Ihr Partner für anspruchsvolle **Küchengestaltung**

das heißt: Kompetenz in allen Fragen der geplanten Einbauküche

das heißt: Weiterempfehlung durch unsere Kunden

daß heißt: verlangen Sie einfach mehr!

die perfekte küche GmbH

Falderbaumstraße 14
34123 Kassel-Waldau
Telefon: 05 61 / 58 50 50

(wnp). Damit Stuckelemente auch nach dem Überstreichen noch Profil zeigen, empfiehlt sich die Verwendung eines hochwertigen Dünnschichters wie Luciter@Inside, der selbst beim Rollen kaum eigene Struktur ausbildet. Die lösemittelfreie Innenwandfarbe für den Profianwender zeichnet sich durch hohe Deckkraft aus: Ein Anstrich genügt, um strukturierte Untergründe wieder in ihrer ganzen Pracht erstrahlen zu lassen. Foto: Dörken

SIGRID

WSV
vom 26.1. – 7.2.98
Neue Brautkleider stark reduziert ab DM 300,-

BRAUT- UND FESTMODEN
BRÜDERSTRASSE 1, 34117 KASSEL
TEL. 05 61 / 77 57 86

Besichtigen Sie unser Niedrig-Energie-Haus

SKANSKA SCHWEDENHÄUSER
Beratungstermine nach Vereinbarung

Stettiner Str. 31, Gewerbegebiet
34225 Baunatal-Großenritte

Dieter Lippe • Schornsteinfegermeister
☎ 0 56 01 / 96 50 50 FAX 0 56 01 / 96 50 52

Ihre Partner des Vertrauens von A-Z

SEK #05

BAUEN UND WOHNEN

Metallbau

Metallbau - Schlosserei

Vordächer
Geländer
Markisen
Sonnen-
schutz-
Anlagen

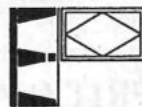

EWERS

Aluminium

- Fenster
- Haustüren
- Wintergärten
- Fassaden

Tel. (0 56 62) 93 00 20 • Fax 93 00 22

Anbau, Umbau, Neubau

NAUMANN-BAUSTOFFE



Moderne Bauelemente
Sanitär - Fliesen
Bausätze
Brennstoffe

bauspezial MB-KAUF

Der leistungsstarke
Fachgroßhandel
mit der individuellen Beratung

34630 Gilserberg • Telefon (0 66 96) 9 61 30, Fax 96 13 50

Raumausstattung



Tapezieren

Pfaff

Raumausstattung von A - Z

Melsungen • Am Eulenturm 2-4
☎ 0 56 61 / 29 14 • Fax 5 22 53

Parkett

Parkett?
Wir sind
die Profis!

DRÜSEDAU & MÜLLER

Parkettfabrik
& Holzhandlung

Fertigparkett
Mosaikparkett
Stabparkett
Massivholzdielen
Laminat & Kork
Paneele
Profilbretter
Leisten...

Bahnhof Densberg • 34632 Jesberg-Densberg
Tel.: 0 66 95/8 44 • Fax: 15 48

Anstrich



Maler Maifarth

Markus Maifarth
Maler- und Lackierermeister
geprüfter Restaurator
im Handwerk

Felsberg

- Anstrich • Tapezierarbeiten • Fußbodenbeläge
- Altbau-Sanierung • Denkmalpflege
- Mineral- und Kunststoffputze

Obertor 12 • 34587 Felsberg
Telefon: (0 56 62) 46 81 • Fax: (0 56 62) 63 48

Kamin

Silvia



Wärmespeicherndes Speck-
steinmagazin. Leistung 9 kW.
Gußeisentür mit Panoramaglas.

nibe kaminöfen
aus Schweden

SKÅNSKA

Kaminöfen

Geöffnet: Tägl. von 9-18 Uhr
Do. 15-20 Uhr, Sa. 9-13 Uhr

Stettiner Str. 31, Gewerbegebiet
34225 Baunatal-Großenritte

Dieter Lippe • Schornsteinfegermeister
☎ 0 56 01 / 96 50 50 FAX 0 56 01 / 96 50 52

Baumarkt

Träumen, bauen, leben

Träumen

Individuelle Häuser von Ekefors!

Ballad 193



Wir sind Ihr zuverlässiger
Partner beim Bau Ihres
Niedrigenergiehauses! Natür-
liche Baustoffe und eine
umweltfreundliche Bauweise
sorgen für gesundes Wohnen.
Geprüfte Qualität garantiert
Ihnen unser Gütezeichen.

SKÅNSKA

Öffnungszeiten: Täglich von 9.00 Uhr - 18.00 Uhr
Donnerstag 15.00 Uhr - 20.00 Uhr, Samstag 9.00 Uhr - 13.00 Uhr

Dieter Lippe, Schornsteinfegermeister, Stettiner Straße 31
Gewerbegebiet, 34225 Baunatal-Großenritte, ☎ 0 56 01 / 96 50 50

Ekefors
DAS INDIVIDUELLE SCHWEDENHAUS

Ihre Partner des Vertrauens von A-Z

SEK #05

BAUEN UND WOHNEN

Farben - Tapeten

Groß

• Farben • Tapeten • Gardinen • Bodenbeläge

Fachmarkt

Unser Service! Beratung und Ausmessung bei Ihnen zu Hause. Verlegen von Bodenbelägen jeder Art.

Niedervorschützer Straße 3
34587 Felsberg



(0 56 62) 21 34

Fax (0 56 62) 55 32

Garagentore

Roll- und Sektionaltore

fertigen wir für Sie nach Maß.
Rufen Sie uns an, wir beraten Sie auch vor Ort.

HOOS, Schwarzer Weg,
34613 Schwalmstadt-Ascherode,
Telefon 0 66 91 / 41 86

Holzhandel

Parkettfabrik & Holzhandlung

DRÜSEDAU & MÜLLER

Bahnhof Densberg • 34632 Jesberg-Densberg
Tel.: 0 66 95/8 44 • Fax: 15 48

Gartengestaltung

GARTENGESTALTUNG

GÜNTHER & MARTIN MAEB

34582 Borken • Scheibenweg 25
Tel.+Fax (0 56 82) 37 00 • Mobil 01 71 / 3 17 11 08
Tel. junior 0 56 82 / 48 13

WIR GESTALTEN:

Sämtliche Aufpflanzung
Zierteichbau • Treppenbau
Pflasterarbeiten
sowie TRITTPLETTENVERLEGUNG
samtliche GESTALTUNGSMÖGLICHKEITEN
Alle anfallenden GARTENARBEITEN incl. DEPONIE,
EVT. TERMINABSPRACHE ERWÜNSCHT

HOLZKERMANN

Holzhandlung • Bauelemente

- Paneele
- Laminateböden
- Profiltreter
- Leisten
- Spanplatten
- Fertigparkett
- Sperrholz
- Zimmerüren
- Haustüren
- Gartenmöbel
- Gartenhäuser
- Korkböden

In den Steinen 12 • 34587 Felsberg-Gensungen
Telefon 0 56 62 / 94890 • Telefax 0 56 62 / 53 90

Dacheindeckungen

**Stefan
Hostmann**
Dachdeckerfachbetrieb

Hochackerstraße 14 Tel. (0 56 62) 20 66
34587 Fbg.-Gensungen Fax (0 56 62) 57 29

Markisen

**Markisen
zu
Winterpreisen**



Bitte rufen Sie an, wir beraten Sie gerne!

Fa. Ackermann, ☎ 0 56 61 / 16 92

34212 Melsungen-Adelshausen • Brunnenstraße 8

Sonnenschutz

Wintergartenbeschattungen &
Markisen direkt vom Fachbetrieb
Rufen Sie uns an, wir beraten Sie auch vor Ort.

HOOS, Schwarzer Weg,
34613 Schwalmstadt-Ascherode,
Telefon 0 66 91 / 41 86

Die Nummer zum Erfolg!

Anzeigenruf: (0 56 22) 80 06 - 0

Ihre Partner des Vertrauens von A-Z

SEK #05

BAUEN UND WOHNEN

Heiztechnik

Öl-, Gas-Heizung, Bäder, Solar- und Regenwasseranlagen

Montage - Beratung - Planung - Service

WERNER PISTER – Heizungsbaumeister

Eingetragener Fachbetrieb für Gasanlagen
Edermünde-Besse, Tel. 0 56 03 / 33 52

Verkauf an Selbsteinbauer m. Fachberatung

H & S - Technik – Fachhandel

Gudensberg-Dissen, Tel. 0 56 03 / 9 21 65

Verkauf: Di.-Fr. 10⁰⁰–12⁰⁰ + 15⁰⁰–18⁰⁰ Uhr, Sa. 9⁰⁰–13⁰⁰ Uhr

EAM

- Anzeige -

Die EAM geht gut gerüstet in den Wettbewerb

KASSEL. „Die Energieversorgung der EAM ist ein vielseitiger Markenartikel mit Zukunft, der Kundenbewußtsein und Umweltqualität, Sicherheit und Preisstabilität vereint. Mit ihrer neuen, flexiblen und noch mehr an den Kundenbedürfnissen orientierten Organisationsstruktur, einem breitgefächerten Dienstleistungsangebot und einer gut motivierten Mannschaft wird die EAM den Herausforderungen des zukünftigen Wettbewerbs gewachsen sein.“ Mit diesen Worten entwarf der Vorsitzende des Vorstandes der Energie-Aktiengesellschaft Mitteldeutschland (EAM), Udo Cahn von Seelen, anlässlich einer Pressekonferenz der EAM zum Jahresbeginn eine optimistische Zukunftsperspektive für sein Unternehmen. Zusätzlich informierte er über die bevorstehende Entscheidung des Thüringer Landesamtes zur Regelung offener Vermögensfragen/Erfurt zur Rücküberweisung der 1952 enteigneten EAM-Stromnetze im Eichsfeldkreis Heiligenstadt.

Vor allem stabile und günstige Strompreise seien das Fundament für ein erfolgreiches Bestehen im Wettbewerb, unterstrich der Vorstandsvorsitzende. Hier kann die EAM auf eine hervorragende Bilanz verweisen: Während in allen anderen wirtschaftlichen Bereichen die Preise kontinuierlich stiegen, wurden die Strompreise der EAM seit dem 1. Januar 1983 nicht mehr erhöht. Die Preise des Allgemeinen Tarifes der EAM für gewerblichen, beruflichen und sonstigen Bedarf wurden zum 1. Januar 1998 sogar deutlich gesenkt: von 28,8 Pf auf nunmehr 27,9 Pf. Im bundesweiten Vergleich der günstigsten Industriestrompreise nimmt die EAM bereits seit vielen Jahren einen Spitzenplatz ein.

„Bewußt umweltorientierter und gezielt kostenreduzierender Einsatz von Energie sichert unsere Zukunft, weil er die Wettbewerbsvorteile für unsere Kunden sichert“, unterstrich Cahn von Seelen. Eng verbunden mit der Grundleistung Strom erarbeitet die EAM vermehrt rationalisierende Gesamtkonzepte im Kundenauftrag, wie z. B. Wärmekonzepte für wettbewerbsfähige Produktionsprozesse, für zukunftssichere Lagerhaus-Systeme, Dampfbereitstellungs-Kontrakte für Industrie und Gewerbe, Beleuchtungsservice für kommunale, gewerbliche und industrielle Auftraggeber. Kreative Ingenieur-Dienstleistungen der EAM sind in einem noch viel größeren Maße als bisher verknüpft mit der Projektierung und Bereitstellung maßgeschneiderter Anlagen bis hin zur Finanzierung.

Der Einsatz innovativer Kraft-Wärme-Kopplungs-Anlagen unterschiedlichster Größenordnung, z. B. in öffentlichen Einrichtungen, wie Krankenhäuser, Schulen und Sportstätten, ist ein weiteres



...ständig im Einsatz für unser Zuhause.

Im EAM-Unternehmensverbund arbeiten viele Fachleute rund um die Uhr für eine sichere Versorgung mit Strom, Erdgas, Fernwärme und Trinkwasser. Weitere Dienstleistungsfelder sind die Abfallwirtschaft, die Umweltsanierung und die Umwelttechnik.

EAM Energie-Aktiengesellschaft
Mitteldeutschland
Geschäftsstelle Homberg
Ostpreußenweg 3
34576 Homberg (Efze)
Telefon: (0 56 81) 98 - 0
Fax.: (0 56 81) 98 - 38 00

Besuchen Sie uns im Internet:
<http://www.eam.de>



Partner für
Energie und
Umwelt

Feld, bei dem die EAM ihre Kompetenz mit wachsendem Erfolg beweist.

Die Investitionen der EAM im kommenden Jahr haben voraussichtlich ein Gesamtvolumen von 122,1 Millionen Mark. Davon sind rund 34 Millionen Mark für die Erweiterung und Verstärkung und rund 49 Millionen Mark für die Erneuerung des EAM-Stromnetzes vorgesehen. Neben der Substanzerhaltung und der weiteren kontinuierlichen Modernisierung der Verteilungsanlagen stehen folgende Maßnahmen im Mittelpunkt des EAM-Bauprogramms 1998: der Aufbau eines zentralen Netzführungssystems, die Verbesserung der Informationsverarbeitung, die Standardisierung von Material-Planungsverfahren und neuen Strategien in der Instandhaltung sowie der Ausbau des Netzes in der Datenfernübertragung für eigene Zwecke.

Die Zeitungsanzeige ist Werbemittel Nummer

1

An- und Verkauf

Kaufe Omas Möbel (vor 1920), Hausrat, Bilder, Spielzeug, Höchstpreise.
☎ 05626 / 524

Kaufe alte Ölgemälde.
Jürgen Berg, Gensungen,
Tel. 0 56 62 / 54 49

Kaufe uralte Kleiderschränke, Kommoden, Vitrinen, Sekretäre, Porzellan, Postkarten, Bücher, Hausrat, Sandsteintröge sowie Antiquitäten aller Art. Tel. 0 56 62 / 54 49



Traumbraut
Schleier, Braut- & Abendmode
Kurt-Schumacher-Str. 31
(zw. Altmarkt und Stern)
34117 Kassel • Tel. 1 58 68

Zahle faire Preise für uralte Kleiderschränke, Sekretäre, Kommoden, Vitrinen etc. - Suche ferner Münzen, Bücher, Postkarten, Bilder, Porzellan, Leinen, Spielzeug sowie Antiquitäten aller Art - auch ganze Sammlungen.
☎ 05662 / 28 26

Buchen-Kaminholz Tel. 0 56 85 / 17 40

Antikankauf Wabern: Wir kaufen ständig Möbel u. Trödel aus Omas Zeit, auch verwirrt u. kaputt, seit 20 J. stilger. Aufarb. Ihrer Antikmöbel.
☎ 05683/7024 od. 05665/30444

An- und Verkauf von Antiquitäten aller Art. Tel. 05626 / 8498

Blusen ab Fabrik

Röcke und Westen bis Gr. 54
Stark reduziert ab 39,- DM

Blusenfabrik Homberg-Hülsa

Telefon 0 56 86 / 3 17
Mo.-Fr. 7³⁰ - 16⁰⁰ Uhr, Sa. 8³⁰ - 12³⁰ Uhr

Kaufe altes Leinen, Omas Tischdecken, Serv., Handtücher, Möbel u. Hausrat vor 1920. Tel. 0 56 62 / 47 28

Buchenbrennholz, ofenfertig, incl. Lieferung ab 65,- DM/cbm.
Tel. 05 51 / 9 64 74

Antik, Ippinghausen, An- u. Verkauf: Kaufe lfd. uralte Vitrinen, Tische, Stühle, Schränke, Kommoden u. Trödel vor 1920 auf. Zahle gut!
Tel. 0 56 92 / 25 67

Privat su. günstig alles aus altem Sandstein, z. B. Tröge, Figuren, Torpfosten, Brunnen, Blöcke u. Platten aus Abbruch. Tel. 0 56 65 / 3 04 44

Kompl. Wollbett, Oberbett, Unterbett, Kopfkissen, orig. verpackt, Preis VB.
Tel. 0 56 82 / 73 03 90

WERNER
BRAUTMODEN

Wir machen Sie glücklich!

Königsstr. 46, KS
Tel. 10 38 43

An- und Verkauf

Lackenfernung-Tel. 05665/7551 (gewerblich)

Zwilling-Kinderwagen Peg Pegerino, dunkelblau mit weißen Punkten, mit Sportwagenaufsatz, Fusack, Kissen, neuwertig - zum halben Preis zu verkaufen. Tel. 0 56 22 / 49 42

Flimmern und Rauschen
Ankauf / Handel
PC, Nintendo 64, SNES, Sega, Playstation
CD - Verleih
HIFI - Video - TV - CD - Schallplatten
Holl. Str. 40 ☎ KS 8 56 00

Doppelbett mit Matratzen, Lattenrosten, 2 Nachtschrnkchen (Kiefernachbild.), 1 Bettunterwagen sowie Leder-Rundgarnit. (7-sitz.) u. 1 Sessel, (cognacfarben) preiswert abzugeben. Tel. 0 56 81 / 53 56 ab 19.00 Uhr

Div. neuwert. Herrenjackets (Gr. 52), Stck 30,- DM, abzugeben.
Tel. 0 56 81 / 7 14 34

Kaufe uralte Kleiderschrnke, Sekretre, Kommoden, Porzellan, Spielzeug, Leinen, Mnzen, Bilder, Telefonkarten, Briefmarken. Fachgerechte Aufarbeitung antiker Mbel. D. Weber, Friedland. Tel. 0 56 84 / 77 77

Mrklin HO Modelleisenbahn, Sammlungen, Loks, Wgen, Zubehr gesucht. Tel. 0 56 22 / 49 04

Suche Bravereikartenspiele, insbes. Knallhtter Bier.
Tel. 05 61 / 47 42 76

Mauser-Brombel, Holz/Metall, Schreibtisch, Schrank, Anrichte. Nur nach 17/18 Uhr. Tel. 0 56 61 / 51 24 86

Eisenbahnsignale, -lampen, -schilder, Dezimalwaagen, Wagenrder verk.
Tel. 0 56 65 / 33 12

El. Schreibmaschine Brother, zu verk. DM 65,-. Tel. 0 56 34 / 60 05

Wohnzimmerschrank, Nubaum, 2,40 m, billig abzugeben.
Tel. 05 61 / 5 28 01 99

Wohnschrank, 3,50 x 2,10 m u. Vitrine, 1,50 x 2,00 m, beides Eiche teilmassiv.
Tel. 0 56 03 / 29 23

Ger. Kinderwagen, 100,-, Autositz Rmer King, 80,-. Tel. 0 56 84 / 15 47

Rinderfleisch, vervirtelt, zu verkaufen.
Tel. 0 56 93 / 74 35

Verk. 2 Hausschlachtungsschweine, natrlich aufgezogen. Tel. 0 56 22 / 17 36

Mhdrescher Claas Columb. SB 1, 80, Z-Sch.-Kippfl. Kart.-Rod., gnst. zu verkauf. Tel. 0 56 54 / 65 26

Farbdrucker HP 500 C, 24-Nadel-drucker Star LC 24-10, 24 Nadel-drucker Panasonic KX-P 2023, Farbfernseher, 58er Bild mit VT (Zeilentrafo leicht defekt), Farbfernseher, 42er Bild, alle Preise VB.
Tel. 01 71 / 3 43 78 48 oder 0 56 26 / 18 26 ab 18 Uhr

Aus zweiter Hand

Marions
Brautmoden

Tel. 05 61 / 51 38 55
o. 510 17 02

Seestrae 33
34253 Lohfelden
Di - Fr. 10.00 - 18.00 • Sa. 10.00 - 13.00 Uhr
u. n. Vereinbarung

An- und Verkauf

MIT UNS SCHNEIDEN SIE IMMER GUT AB

HEISE

Broorganisation

Marxhuser Str. 1, 34305 Niedenstein
Tel. 0 56 24 / 16 73, Fax 20 53

ergonomische Bro-Mbel, -Sthle

Hilfs- u. Arbeitsmittel

Bro-, Schulbedarf

Kopier-, Faxsysteme

Beratung - Planung - Service

Laden - Ausstellung
ffnungszeiten
Mo. - Fr. 8.00 - 12.00 Uhr
und 15.00 - 17.30
oder nach Vereinbarung

Schaller

Brautmode - Festmode

34587 Felsberg - Niedervorschlter Str. 3
☎ 0 56 62 / 57 86

Vogelkfig, 30 x 60 x 60 cm (weier Kfig, Unterteil pink), fr DM 20,- zu verkaufen. Tel. 0 56 22 / 49 42



„Wir haben was gegen kahle Wnde“

- Kunstdrucke
 - Aquarelle
 - Collagen
 - Gemlde
 - Grafik
- ber 800
Rahmenmuster
zur Auswahl



Lindenstrasse 26 - 28
34537 Bad Wildungen
Tel. + Fax 0 56 21 / 7 23 27

Stellenmarkt

Interesse mit BDF-Zug in Nachtsprung zu fahren? Auf 610,-DM-Basis + Spesen. Zuschriften bitte unter Chiffre 21124 an den Verlag.

Kaufm. Angestellte sucht neuen Wirkungskreis. Zuschriften bitte unter Chiffre 21125 an den Verlag.

Stellenmarkt

Zuverlssige Hausfrau sucht Putzstelle in Baunatal. Tel. KS 49 47 13

Gesellschafterin f. ltere Dame gesucht? Frau m. sozialer Hochschulbild. bietet Begleitung bei Freizeit, Kultur, Arztbesuchen etc. Pkw vorhanden.
Tel. KS 58 23 48

Suche zuverlssige Putzhilfe, 2 x w., Raum Neuental. Tel. 0 66 93 / 3 61

Putzhilfe in gepfl. Haus in Dennyhs. gesucht. Tel. 05 61 / 47 10 57

Tagesmutter bietet 1-2 Pltze in Knllwald-O. an. Tel. 0 56 85 / 2 26

Bgelhilfe, fr ca. 5 Std./Wo. fr Marienhagen ges. Tel. 0 56 35 / 86 62

Putzhilfe fr Bro in KS mit Steuerkarte auf 620,-DM-Basis gesucht.
Tel. 05 61 / 9 83 66 66

Kindermoden o. Holzspielwaren im Direktvertrieb. Wir suchen Mitarbeiter/innen, sehr gerne m. Kind/ern.
Info Tel. 0 56 74 / 92 00 45

Grundstcke/Immobilien

Heli-Kernstadt Baupltze: 334 qm fr DM 45.000,-; 600 qm fr DM 78.000,-; 638 qm fr DM 83.000,-; 718 qm fr DM 93.000,-; voll erschlossen, Ottilienstr. und Egon-Hhmann-Str., absolut ruhige Stadtrandlage, zu verkaufen. Tel. 0 56 02 / 27 67

Suche Baugrundstck in Kaufungen, Lohf. u. sdli. Bereich von KS bis Felsberg. Zuschriften bitte unter Chiffre 21126 an den Verlag.

Gudensberg Reihenhause, 100 qm Wfl., 30 qm Nfl., 337 qm Grdst., DG ausbauf., 5 ZKB, Gar. Tel. 0 56 65 / 55 79

Mietkauf/Haus in Lohfelden oder Shrewald von Ehepaar gesucht. Zuschriften bitte unter Chiffre 21131 an den Verlag.

Ruhige 3 ZKB, Keller, Mansarde, 80 qm, Kassel, Wilh. Allee, Nhe Weigelstr., von Priv., sofort beziehbar, zu verkaufen. Tel. 0 56 61 / 5 06 36

Espenau: lt. Haus m. Garten v. Fam. zu kaufen ges. Tel. 0 56 73 / 48 75

Eigentumswohnungen: Krle, 3-Zi.-Eigentumswohnungen, berdachter Balkon, Keller, PKW-Stellplatz, ruhige Lage, 71 qm Wohnfl., DM223.700,-, 81 qm Wohnflche, DM249.450,-. Bes. nach Vereinb.
Tel. 0 56 65 / 20 11

Baugrundstcke, Krle, Spangenberg, Lisenhausen und Morschen, Baugrundstcke, voll erschlossen, sehr gute Wohnlage, sofort zu verkaufen. Tel.: 0 56 65 / 20 11

Su. Mehrfamilienhaus.
Tel. 0 56 05 / 7 04 33, Fax 7 06 34

Suche 1-3 Familien-Huser/Grundstcke, Renditeobjekte. Fr Verkufer kostenlos. Felgentrebe Immobilien,
Tel. 05 61 / 51 73 85

Jg. Fam. su. Haus mit Scheune o. . im Raum Bad Zwesten, Miete o. Kauf.
Tel. 0 56 26 / 81 96

Vermietungen

Knüllwald-Niederbeisheim, komf. 4 ZKB, 100 qm, Erstbezug, Teppichb., Bodenfliesen, ruh. Lage, Stellplatz, KM 950.- + HK/NK, Kaution. Tel. 0 56 85 / 2 22

Wohnung zu vermieten, 3 Zimmer, Küche, Bad, Dusche, Gäste-WC, großer Südbalkon, 93 qm, 900.- DM kalt. **Farbenhaus Martin, Wildunger Str. 7, 34596 Bad Zwesten**, Tel. 0 56 26 / 3 44

DG, 60 qm, KS-Nzw., 2 Z./KoNi/Bad, sof. 450.- DM + NK. Tel. 0 56 05 / 7 04 33, Fax 7 06 34

2 ZKB, in Espenau-Hohenk., idyll. Lage, 67 qm, Bj. 93, renov., ab sofort. 600 DM + NK. Tel. 05 61 / 82 88 18

Prod.-La.-Halle, KS, 340 qm + Büro, 15 Parkplätze. Tel. 0 56 05 / 7 04 33, Fax 7 06 34

DG-Wohnung, Loggia, 3 ZKB, sep. WC, ÖZH, Fliesenbelag, kompl. Einbauküche (Mikrowelle, Gefrierfach, Abzugshaube, Ceranfeld), Dachaußenjalousien, Sat-Schüssel, Receiver mit 83 qm in Fulda-tal-Wilhelmshausen ab 1.2.98 zu vermieten. KM 680.- DM + NK. Tel. tagsüber 0 55 41 / 70 05 31, ab 20.00 Uhr 0 55 41 / 7 26 39

Ladengeschäft Heli Altstadt, alles neu, 22 qm, zu vermieten. **Zuschr. bitte unter Chiffre 21120 an den Verlag.**

Bad Emstal, Am Thermalbad, 3 ZKB, Blk., Kr., 72 qm, 710.- DM + NK, Neubau m. Aufz. Tel. 0 56 92 / 22 09

Niederstein, 3 ZKB, gr. Balkon, Bj. 95, geh. Ausst., ab sofort, 86 qm, 850.- DM + NK. Tel. 0 56 02 / 64 33 od. 91 54 73

Vöhl/Edersee: 2 - 3 ZKB, Blk., 88 qm, ruh. Lage. Tel. 0 56 35 / 92 18

MIT UNS SCHNEIDEN SIE IMMER GUT AB

Sie wollen etwas transportieren? Sie wollen umziehen?

Firma HEISE
Eil-/Kleintransporte.

Klaus-Dieter Heise
Tel. 0 56 24 / 16 73, Fax 20 53
Auto-Tel. 01 71 / 8 70 73 59

Bad Zwesten: 2 1/2 ZKB, Terr., Bj. 95, 71 qm, ab sofort, 680.- DM + NK + KT. Tel. 05 61 / 9 41 35 45

Bad Emstal: DG-Maisonette-Whg., 2 Zi., 54/65 qm, ab 1.3., 650.- DM + NK + KT. Tel. 05 61 / 9 41 35 45

Calden-Westuffeln, Neubau, 4 ZKB, Gäste-WC, Blk., Pkw-Stellpl., 84 qm. Tel. 0 56 02 / 20 10

Top Lage!!! Ladengeschäft, ca. 43 qm, in Hess. Lichtenau, Landgrafenstr. zu vermieten, auch Büro- oder Geschäftsstelle geeignet. Tel. 0 56 22 / 49 41

Wohnwagen, 5,40 m, an der Ostsee, Nähe Zingst in MV, schöne Waldgegend, eig. Bad, DM 50.-/Tag. Tel. 05 61 / 49 52 99

Vermietungen

Nähe Korbach: in geh. Wo.-Lage Terr.-Whg., 120 qm, Garage, Fußb.-Hzg., 4 Zi./Bad-WC/Du-WC an ser. Mieter, evtl. Mietkauf, mit Anz. ab April. **Zuschr. bitte unter Chiffre 21127 an den Verlag.**

Borken-Großenenglis: ab sofort: 3 ZKB, 112 qm + Freisitz, EG, ruh., zentr. Lage im Mehrfam.-Haus, DM 890.- kalt. Tel. 0 56 82 / 41 74

Naumburg-Stadt: 2-Zi.-App., EBK, Bad, DM 328.- KM, ab sofort. Tel. 0 56 25 / 3 32

Baunatal-Altenb.: 3 1/2 ZKB, Blk, Gäste-WC, 91 qm, ruh. Südlage, Waldrand. Tel. 05 61 / 49 21 53

KS-Harlesshn.: DG, 2 ZKB, 55 qm, DM 520.- + NK. KVG-An., Gartenben., an ig. Paar. Tel. 05 61 / 6 32 18

Sehr schöne 2 ZKB, FZ-Haddamar, 65 qm, 550.- DM + NK. Tel. 0 56 22 / 60 21

Bad Sooden-Allendorf: 2 ZKB, 60 qm, DG ab 1.4. Tel. 0 56 52 / 25 50 ab 18 Uhr

Frielendorf: 4 ZKB, kompl. modernis., sof. zu verm., Miete VB. Tel. 0 61 51 / 4 85 30 od. 2 47 35

Diemelstadt-Wrexen: 58-qm-Wohn., 2-Fam.-Alib., 2 ZKB, ZH, mtl. 435.- DM + NK, NR, keine Tiere. Tel. 0 23 61 / 4 21 42 od. 01 71 / 2 09 57 52

KS-Nahlstr.: 3 ZKB, Blk., Keller, Part., 63 qm, 630.- DM kalt + NK ab 1. März. Tel. 0 66 93 / 3 04

Reihenhauswohnung, Fritzlär-OT, 3 ZKB, Terrasse, 73 qm, ab 1.4.98 zu verm. Tel. 0 56 22 / 39 79

PKW-Stellplätze und Lagerräume neu zu vermieten. Tel. 0 56 65 / 61 12

DG-Whg., 2 ZKB, Kassel, Huthstr. 1, Tel. 05 61 / 52 30 82

Breuna-Wettesingen: 3 ZKB, WC, Blk., ca. 110 qm, ab sofort, 780.- DM zzgl. NK. Tel. 0 56 41 / 74 18 89

Garten mit Holzlaube für Freizeit u. Erholung in Fbg.-Lohre zu verpachten. Tel. 0 56 83 / 9 10 12

Uschlag: 3 ZKB, GW, ZH, 80 qm, zu vermieten. Tel. 0 55 43 / 39 31

3 ZKB, 80 qm + Loggia im 2-Fam.-Haus, ruh., zentr. Lage, Niederkaufungen, ab 1.3.98. KM 800.- DM. Tel. 0 56 05 / 56 95

Ferienwohnung bis 5 Pers. o. Gästezimmer (f. Monteur) auch langfr., m. Preisabsprache, alter Ortskern N.-Kaufungen (Bushaltest.) Tel. 0 56 05 / 16 15 (Anrub.)

Garage zu vermieten, Lohfelden-C. Tel. 05 61 / 51 32 48

3 ZKB/WC, ÖZH, 80 qm, überd. Balkon, Garage, ab sof. o. später in Jesberg zu verm. Tel. 0 66 95 / 6 39

Bad Zwesten: 2 ZKB, gr. Blk., 70 qm, ruhige Lage, ab sofort. Tel. 0 56 26 / 3 68

Fritzlär-OT: Komf. DG-Whg. mit Blk., kompl. einger. Küche, 3 Zi., Bad, ca. 78 qm + Dachstudio. 800 DM + NK. **Zuschriften bitte unter Chiffre 21132 an den Verlag.**

Zierenberg: 2 ZKB, 46 qm, ruh. Lage, mit Terr. Tel. 0 56 06 / 38 76

Vermietungen

Niestetal-S.: 3 ZKB, 82 qm, EG, Bj. 94, Südb., Gar., z. 1.4., KM 1030.- + NK + KT. Tel. 05 61 / 5 28 08 09

Nachmieter für 2 ZKB in Espenau gesucht. Tel. 0 56 73 / 73 57

Kaufungen: 2 ZKB, ca. 65 qm, 2 Blks, 1. Stock, Fahrstuhl, Pkw-Stellplatz, Keller ab 1.3.98. Tel. 0 56 05 / 20 78

Bil.-Altenritte: 2 Zi., Wohnkü., Du/WC, Blk., Garage, 72 qm Wfl., KM 720.- + 60.- DM Garage + NK, ab sofort. Tel. 05 61 / 49 45 80

2 Whg. à 3 ZKB, Abst. u. Kell., 80 qm, ZH, 600.- DM + NK, neu renov., Gartenben., Garagen, ruh. Wohnlage, auch kompl. Haus, B. Erstal-Balhorn. Tel. 0 56 25 / 92 50 46

Meißner-Germerode: 2 Zimmer, Küche, Bad, 60 qm, zu verm. Tel. 0 56 57 / 81 92 oder 2 07

In Ahnatal-Weimar zu vermieten: 2 Zimmer mit Einbauküche, überdachter Balkon, ca. 60 qm, 660.- DM + NK, ab 1.3.98 frei. Tel. 0 56 09 / 80 41 70 oder 64 03

Mietgesuche

Suche Garage in Altenritte, Nähe Friedhofstraße. Tel. 4 91 11 13 ab 17 Uhr

Wohnen und Arbeit verb. Suche kleines Atelier in oder um KS. Tel. 8 20 84 90

3-4 ZKB in Breuna gesucht mit Balkon und Garage. Tel. 0 56 93 / 99 00 08

4-5 ZKB von pakistanischer Familie gesucht. Tel. 0 56 81 / 7 11 63

Suche 2 ZKB mit Keller in Söhrewald oder Lohfelden. Tel. 05 61 / 89 50 13

Suche im Stadtkern von Fritzlär 3 ZKB, möglichst mit Blk. oder Terrasse. Tel. 0 56 22 / 22 52

Einzelpers. (m) su. 1 - 2 Zi.-Whg. in Guntershausen. Tel. 0 56 65 / 75 28 o. 63 08

Kfz./Zubehör

Tachojustierer, alle Kfz. Tel. 0 53 63 / 7 44 18

BMW 523 i, Bj. 1/96 (neues Modell), blau-met., 45000 km, Klima, Shadow, Funk-FB, LM-Felgen, Nebel, CD m. Sound-System, Handy-Vorb. Sport-Lenk., Neupreis ca. 70.000.- 44.500.- DM. Tel. 0 56 81 / 52 05 oder 01 71 / 2 34 53 13

Kaufe Mercedes + BMW (andere Mod. auf Anfrage), Bj. 91 - 97. Tel. 05 61 / 81 79 26

4 WR a. F. Conti-Winterkontakt, 175/65 R 14, 350.- DM, neuw. Tel. 0 56 65 / 33 85

VW Passat GL, 1.8 G-Kat, EZ 3/90, 143 Tkm, Autom., AHK, SD, VB 13.300.- Tel. 0 56 22 / 17 12

Motorräder

Wohnmobilvermietung und Verkauf
Fa. Schmoll, Tel. KS - 9 81 27 51

YAMAHA-LAAKS
Motorräder - Roller - Bekleidung
34281 Gudensberg - Deute
Tel. 0 56 03 / 93 17-11

Reise und Erholung

Rügen, excl. EFH, f. 8 Pers., Strandn., top Ausst., ab 70.- DM/Tag + Endreinigung. Tel. 01 71 / 4 80 23 89

Masuren-Urlaub mit Kindern und Hunden. VP 55.-. Infos Tel. 0 56 06 / 17 14

Hohwacht, Komf. NR FeWo am Meer, incl. Fahrr. u. Strandkorb, frei, Mai u. Juni. Tel. 05 61 / 88 43 80

Bad Gastein, FeWo bis 3 Pers. ab 8.- zu vermieten. Tel. 0 56 05 / 25 03

Nordsee FeWo Bauernhof, rollstuhlg., kinderfreundlich. Prosp. 0 48 32 / 79 97

Weißensee/Österr. FeWo 2-4 Pers., d. am See, eig. Seegrst., Hallenb. u. Sauna im Haus, Winter und Sommer, viele Freizeit-mögl. Tel. 0 55 43 / 34 11

Nordseebad Eckwarderhöhe, 2 neue Fe-Wos, geh. Ausst., 4-6 Pers., dir. am Deich, Kurmöglichk., f. März + April z. Schnupperpreis, spätere Termine auch noch frei. Tel. 0 25 92 / 51 06

Süd-NL, lux. FH neu, 6 Pers. ab DM 425.-/W frei. Tel. 0 24 28 / 69 89

Berchtesgaden, Ferienhaus mit 2 Wohnungen, auch einzeln zu vermieten. Südhänge mit Bergblick. Tel. 05 61 / 58 16 80

Sylt/Westerland: 2-Zi.-FeWo, zentral, strandn. Tel. 0 56 09 / 10 80 oder 22 55

Komf. FeWo in Timmendorfer Strand, NS Sonderpreise. Tel. 0 53 67 / 4 49

Gemütl. FeWo am Genfer See (Schweiz), NS ab 1 Wo. 70.- DM pro Tag. Tel. 0 53 67 / 4 49

Traumurlaub 1998 Südspanien, komf. Bungalow am Meer frei, Juni, Juli, Sept., Okt. Tel. 0 56 08 / 56 63

Komfortable FeWo im Bayrischen Wald, 6 km v. Passau zu vermieten. Tel. 0 85 05 / 18 40

Florida, Golf v. Mexico, wunderschönes FeHaus in Naples vermietet. Tel. 0 52 23 / 16 08 04

FeWo Ostsee, Hohwachter Bucht Sehendorf, 4 - 5 Pers. Tel. 0 56 05 / 7 04 33, Fax 7 06 34

Sylt, FeWo in reetged. Friesenhaus mit Garten in Westerland. ☎ 06456/628

Genießen Sie doch einmal Ferien auf Sylt, App. f. 2-4 Pers. in List. Tel. 0 46 51 / 87 08 67

Nordseeinsel Amrum, neue Komfort-Ferienwohnungen, Farbfern., Tel., Geschirrsp., u.v.m., Prospekt anfordern. **Fam. Schnoor**, Taft 18a, 25946 Norddorf, Tel. 0 46 82 / 13 18 od. 22 80.

„Stern's FeWo“, gepflegte FeWo f. 2-10 Pers., idyll. gelegen, Nähe Ostsee, ganzjährig geöffnet. Tel. 04382/239, Fax 04382/1539

FeWo + App. Nähe Ostseebad Zingst. Tel. 05 61 / 49 52 99

Mallorca anders! Finca (Landhaus) zu vermieten. Tel. 0 56 02 / 12 59

Unterricht/Nachhilfe

Erfahrene Dipl.-Klavierlehrerin gibt Unterricht, auch Hausbesuche.
Tel. 05 61 / 8 89 01

MUSIKUNTERRICHT IN IHREM HAUS!
Klavier - Keyboard - Gitarre - alle Flöten - Saxophon - Gesang.
Tel. 0 56 06 / 76 53

Erfahr. Sängerin erteilt qualifiz. Gesangsunterricht. Komme auch ins Haus.
Tel. 05 61 / 2 39 64

Förderunterricht, Nachhilfe, Hausaufgabenbetreuung u. Erwachsenenbildung.
Lernhilfe Wolfhagen, 05692/995111
Lernhilfe Baunatal, 0561/4913493

Erteile qualif. Nachhilfe in Mathe, Physik, Chemie, Englisch u. Elektrotechnik bis 13. Schulj. u. Berufsfachsch., Einzelunterricht, auch Fachübersetzung. deutsch/engl. u. umgekehrt.
Tel. 0 56 83 / 16 90

Klavierunterricht von erf. u. qual. Privatlehrer, gern auch Hausbesuche.
Tel. 05 61 / 1 73 48

erf. Dipl.-Klavierlehrerin gibt Unterr., auch mit Hausbesuchen.
Tel. 05 61 / 8 89 01

Nachhilfe in Mathe und Physik in Kfg. ges., 11. Gym. Tel. 0 56 05 / 61 71

Gymnasiast gibt Nachhilfe in Mathe, Chemie, Physik, bis 11. Klasse.
Tel. 0 56 03 / 54 92

Qual. Einzelunt. in Mathe erteilt in Baunatal
Tel. 0 56 65 / 67 36

Nachhilfe für Mathe gesucht im Raum Vöhl, 4. Klasse. Zuschriften bitte unter Chiffre 21128 an den Verlag.

Nachhilfe, Mathe u. Französisch, erf. Frau Kant.
Tel. 0 56 05 / 43 56

Gebe qual. Nachhilfe in Englisch bis 10. Klasse.
Tel. 0 56 73 / 37 73

Kindermalgruppe Reinhardshagen (ab 10. J.), Do. nachm. Tel. 0 55 44 / 12 66

Geschäftsverbindungen

n. sucht tätige Beteilig., Kap. vorh.
Tel. 0 56 05 / 7 04 33, Fax 7 06 34

Baumarkt

Brennholzverkauf, Eiche und Buche.
Tel. 0 55 43 / 40 84

Innenausbau. Tel. 0 55 43 / 40 84

Regenwasser- u. Solarenergienutzung.
Tel. 0 55 43 / 40 84

Pflanzenkläranlagen. Tel. 0 55 43 / 40 84

Fliesenarbeiten führt aus Tel. 0 56 35 / 12 64

PARKETT abschleifen
auch Leihgeräte für „Do it yourself“
Ruppert Fußbodenbau ☎ 05 61 / 89 76 01

MONTAGEBAU Weiß
Garagentore • Industrietore • Sektionaltore
Drehore • Schwingtore • Rolltore • Antriebe • Züge
Tel. 0 56 01 / 96 52 91, Fax 96 52 92

NATURBODEN
Witt
Ihr Korkspezialist
Friedrich-Engels-Str. 14 • Tel. KS/1 59 21

Baumarkt

PARKETT • KORK • LAMINAT
umweltfreundliche Teppichböden
Ruppert Fußbodenbau, Tel. KS 897601

Crawford-Garagentore
Wärmedämmung durch FCKW-freie Isolierung in über 10.000 Standard-Abmessungen. 3 Tortypen und 5 Standardfarben.
Autom. Torantriebe Klaus Adam GmbH
Birken-Arnshaus, ☎ 05682/70790, Fax 707970

Parkett und Dielen selbst renovieren o. renov. lassen. Profi-Schleifmaschinen-Vermietung
Göll, Tel. 0 64 20 / 9 31 40

Übernahme Reparaturen in, am und um das Haus. Tel. 0 56 62 / 25 72

Bautoileten u. Duschcontainer, Bauwagen verleiht. Tel. 0 56 06 / 83 23

Balkongeländer
Winterpreise
Vorsatzbalkone
- kostenlos Katalog anfordern.
Tel. 0 55 42 / 81 15
Preiswert, direkt vom Hersteller
Holz-Profi
Zu den Weinbergen 3, 37213 Witzshausen

Ihre alte Treppe
wird durch das 1000-fach bewährte TRS-Treppenrenoviersystem mit seinen vielen Varianten und Dessins ein Schmuckstück!
Info: TRS-Fachbetrieb,
Fa. Ulrich Koch, Semsweg 6,
37269 Eschwege-Oberhonne,
Tel./Fax: 05651/10396

Montage vom Fachmann:
LB Treppen, Fenster u. Dachfenster, Türen u. Tore, Rolläden. Vertr. Holzdecken, Trennwände, Trockenestrich, Kork, Parkett usw.
Tel. + Fax. 0 56 62 / 64 91 o.
01 71 / 5 22 80 21

Markisen jetzt zu Winterpreisen!

UNSER PROGRAMM UMFAßT DEN
GESAMTEN SONNENSCHUTZ
IM
INNEN- UND AUßENBEREICH
SOWIE
WINTERGÄTEN-BESCHÜTTUNG,
ROLLÄDEN UND ROLLTORE

Markisen
Grebe
05609/
549
GEHRENWEG 1, AHNATAL-HECKERSHAUSEN

Geldmarkt

Günstiges Baugeld
KAUF oder UMFINANZIERUNG, 5,93% effektiver Jahreszins, Festrate 545 DM ml./100 TDM. KAMP, T. 05609/2085, Fax 80649

Garten/Landwirtschaft

Suche gebrauchtes Wasserfaß, 1000 - 1500 l mit od. ohne Tränkebecken.
Tel. 0 56 22 / 38 39 od. 38 19 (abends)

2 Hausschlachtungsschweine zu verkaufen, ca. 200 kg.
Tel. 0 56 81 / 24 06 (abends)

Obstbäume jetzt beschneiden lassen. Termine unter Tel. 0 56 25 / 75 10 ausmachen.

Baum- u. Strauchschnitt, Baumfällung, Baumstubbenfräsen, sämtl. Gartenarbeiten, Pflastern, Minibaggerarbeiten, Hausisolierung.
Tel. 0 55 43 / 42 14

Repariere Rasenmäher, schleife elektr. Heckenscheren.
☎ 05 61 / 77 02 66

Heu zu kaufen gesucht, aus dem Raum Knüllwald. Tel. 0 56 81 / 24 06 (abends)

Neu Brunnenbauer-Brunnenbohrer m. Gerät ges. Tel. + Fax 0 56 22 / 7 06 90

Suche Weide für Pferde, Raum Nieste. Pacht oder Kauf. Tel. 0 56 05 / 60 69

Tiermarkt

Suche Reitbeteil. in Kfg. gegen Kostenb. o. Mithilfe, 17 J., habe Reiterfahrung.
Tel. 0 56 05 / 61 71

Verk. wegen Krankh. hochtr. jg. Textelschafe u. blutsfremden Bock.
Tel. 0 56 62 / 14 91

Junghundeausbildung u. -erziehung.
Tel. 05 61 / 81 97 72

Nehme Katzen und Hunde in liebevolle Pflege. ☎ 05683/8025

Gesundheitsdienst

Mobile med. Fußpflegerin Bad Emstal
Helga Poloczny 05624/8117
Elbstraße 11
Komme ins Haus!

Bekanntschaften

Ich, 160 gr., 61 J., ledig, etwas gehbeh., suche eine Freundin. Alter egal. Zuschriften bitte unter Chiffre 21129 an den Verlag.

Beamtenwitwe, Ende 70, möchte gern einen guten, gepflegten Herrn kennenlernen, der mir mit Rat u. Tat zur Seite stehen möchte (vielleicht auch wohnen).
Zuschriften bitte unter Chiffre 21130 an den Verlag.

71jähr. junggebl. Witwe, naturverb., symp. Ersch., sucht gepfl. geb. Herrn für gem. Unternehmung. Zuschriften bitte unter Chiffre 21133 an den Verlag.

Renate, 51 J., möchte Sie ohne PV kennenlernen, Bild wäre angehen. Zuschriften bitte unter Chiffre 21134 an den Verlag.

Männlicher, gutaufgelegter Stoppelhaarschnitt (25 J.), sucht weiblichen, gutaufgelegten Kurzhaarschnitt bis 30 J. zum gegenseitigen Haarwaschen.
Bildzuschriften unter Chiffre 21135 an den Verlag.

Bekanntschaften

Netter Mann, 58 J., 172/75, sucht feste Partnerin für eine gem. Zukunft. RM Schwalmstadt. Zuschriften bitte unter Chiffre 21138 an den Verlag.

Kontakt ohne Risiko, denn Gebrauchtwagenkauf ist Vertrauenssache



Barbara hat als Altenpflegerin zwar ihr Auskommen, fühlt sich aber so allein nicht glücklich. Bin 46 J., mit guter Figur und etwas zu starkem Busen, bin eine gute Hausfrau, liebe Garten und Natur. Gern möchte ich wieder für einen liebevollen Mann dasein, ihn verwöhnen und lieben. Ruf mich doch gleich an, bei K P V GmbH, Kassel, Tel.: 0561 / 3 68 63

Erfolgreicher Unternehmer, 49 J., feinfühlig und zuvorkommend, ein Mann, bei dem man sich als Frau geborgen fühlen kann, liebt gute Gespräche, Musik und Theater, Reisen, möchte sein Leben mit einer liebevollen Frau teilen. Bitte melden Sie sich! K P V GmbH, Kassel, Tel.: 0561 / 3 68 63

Sympathische Beamten-Witwe, 62 J., hübsch, im Herzen jung geblieben, kocht und backt gern, schätzt Gemütlichkeit wie auch Geselligkeit, fährt einen Wagen, ist ungebunden, wünscht sich Kontakt zu einem lebenswerten Partner über die Senioren-Vermittlung GmbH, Kassel, Tel.: 0561 / 31 48 90

Forst-Beamter, 67 J., Witwer, sympathische Erscheinung, lebensbejahend und feinfühlig, mag Garten und Blumen, Reisen (PKW vorhanden) und Geselligkeit, sucht eine lebenswerte Partnerin über die Senioren-Vermittlung GmbH, Kassel, Tel.: 0561 / 31 48 90

Top-Unternehmer, 48 J., gutaussehend, großzügig und tolerant, liebevoll und romantisch, sucht eine herzliche Frau für die gemeinsame Zukunft, über Institut Roswitha, Kassel, Hugo-Preuß-Str. 20, Tel.: 0561 / 3 52 54

Dr. med./Facharzt, 36 J., sehr sympathisch, ein feinfühlig Mann, dem die Zweisamkeit sehr viel bedeutet, liebt Reisen und Entdecken, Musik, Gesellschaft und Romantik, möchte mit einer zärtlichen Partnerin die Zukunft planen. Inst. Roswitha, Kassel, Hugo-Preuß-Str. 20, Tel.: 0561 / 3 52 54

Sympathische Witwe, 39 J., sehr hübsch, lebenswert und herzlich, fühlt sich zu jung, um allein zu bleiben. Auf diesem Wege möchte sie gern einen aufrichtigen Partner kennenlernen, über die Christliche Partnervermittlung GmbH, Kassel, Tel.: 0561 / 3 89 84

Betriebsleiter/ Witwer, 55 J., gepflegte Erscheinung, ist gern in netter Gesellschaft, mag Häuslichkeit, Reisen, Musik und Tanzen, sucht Kontakt zu einer warmherzigen Partnerin über die Christliche Partnervermittlung GmbH, Kassel, Tel.: 0561 / 3 89 84

Zu verschenken

VW Golf, Bj. 80, an Bastler zu verschenken.
Tel. 0 56 91 / 27 25

Verkaufs-Kühl-Theke an Selbstabholer zu verschenken. Tel. 0 55 44 / 75 50

Musik/Unterhaltung

Die Sound-Boys, 2-Mann-Band, bucht vor.
Tel. 0 56 02 / 47 80

Jazzmusik im Trio oder Quartett, Klavier, Drum, Baß, Saxophon, Gesang.
Tel. 05 61 / 49 52 99

Musik à la Carte
Tanzmusik u. Elvis Show live
Duo LIFE STYLE (Demovideo)
01 72 / 7 13 80 57 u. 0 56 83 / 2 22

Top-Alleinunterhalter, beste Referenzen.
☎ 0 56 81 / 55 85

Top Livemusik, Gesang, Reni + Fred, auch allein, für alle Gelegenheiten.
Tel. 0 55 42 / 86 36

Magie u. Illusionen für Erwachsene sowie lustige Zauberei für Kinder. Les Novaris, ☎ 0 56 22 / 49 86

Livemusik, die Musik mit Piff aus den 50er - 90er Jahren. (Frankieboy)
Tel. 0 55 43 / 35 50

Mobile Disco mit Power Musik u. Lichtanlage. ☎ 0 56 07 / 5 05

Alleinunterhalter Tel. 0 56 73 / 2139

Für Ihre Feste nur das Beste. Tanzband MAS PALOMAS. Tel. 0 56 22 / 43 26 o. 0 56 08 / 8 59

IMPRAS-Musik, Tanz u. Unterhaltung f. gehobene Ansprüche, 1-2-Mann-Band. Tel. und Fax 05 61 / 40 61 63

Duo Evergreens, Musik - Tanz - Stimmung. Tel. 0 56 31 / 89 61 oder 0 56 95 / 10 13

1-Mann-Kapelle fr., deutsche Oldies, Stimmungs-, Tanzmusik.
Tel. 05 61 / 82 37 26

Gäste? Showeinlagen vom Profi, lebende Wachspuppen, Steptanz, Travestie, Fragen? 05 61 / 89 55 55

Top-Alleinunterh. Git/Sax/Keyb. + Ges. Evergreens, Schlager, Walzer, Pop-Musik, Jazz + Rock.
Tel. 05 61 / 49 52 99

Das Spitzen-Duo „GERT & CARMEN“ empfiehlt sich für Veranstaltungen jeder Art mit Musik für jung u. alt.
Tel. 0561/582237

Night-Train, Top Musik für Ihre Veranstaltung. 1-Mann bis 5-Mann-Band, buchen Sie unter Tel. 0561/8022938 (tagsüber), 0561/8200706 (abends)

Clown kommt zu Ihrem Kindergeburtstag/Fest, Info 05 61 / 3 16 13 93.

„Don ALFREDO“ 1-Mann-Schwof-Band. Musik vom Profi. Tel. 05684 / 8980

Tanz- u. Unterhaltungsmusik für jung und alt für alle Gelegenheiten vom OK Team. ☎ 05694/1402

Tanzmusik Duo The Happy-Boys „LIVE“ Oldies, akt. Hits, Stimmung u. Spaß.
Tel. 05 61 / 47 18 93

Musik live - Alleinunterhalter zum Tanz, zur Unterhaltung, dezent, nie zu laut. Sie wählen gut.
☎ 0 56 56 / 268

Musik/Unterhaltung

Eine Zauber- und Illusionsshow für alle Anlässe. Cortini und Ann, ☎ 0561/513179

Humphrey + Bogart, das Live-Musik-Duo.
Neue Tel.-Nr. 0 56 73 / 92 52 76

„Eine Show, von der man spricht“ Marconi und Maggy - humorv. Zauberei, Illusionen, Unterhaltung mit Niveau. - auch Kinderzauberei.
☎ 05 61 / 55 160

DUO CALIFORNIA - Tanz- u. Stimmungsmusik für Ihr Fest. Tel. 0 56 65 / 52 20

Super 1-Mann-Kapelle, die richtige Musik für Ihre Feier.
☎ 0 56 05 / 66 21

Mobile Disco Galaxis m. Lichtanlage, Livemusik u. Gesang.
Tel. 05 61 / 51 68 61 o. 0 56 61 / 5 34 48

Alleinunterhalter, Std. 50,- DM.
Tel. 0 64 52 / 15 18 od. 01 72 / 6 74 39 11

Alleinunterhalterin. Tel. 0 64 55 / 2 63

Top-2-Mann-Band hat Termine frei:
Tel. 06 61 / 7 71 55

Für Ihre Feier, orient. Bauchtanz mit Niveau. Tel. 05 61 / 82 27 46

Veranstaltungen

Auch in diesem Jahr findet wieder das **Harley-Davidson-Meeting** in Knüllwald-Niederbeisheim vom 12.-14. Juni 1998 statt.
Bewerbungen von Bands, Verkaufsständen, Essens- und Getränkeständen, Alleinunterhaltern sind zu richten an:
H.-E. Fingerhut
Rengshäuser Str. 5, 34593 Knüllwald

Verschiedenes

Preisw. Möbeltransporte und Montage.
Tel. 05 61 / 5 10 24 76 od. 01 71 / 4 76 37 20

Wer leiht oder schenkt mir Brautkleid für Fasching? Tel. 0 56 05 / 61 71

Astrologiekurs für Anfänger von Privat.
Info-Tel. 05 61 / 82 14 46

Suche Modelle zur Fingernagelmodellage.
Tel. 0 56 01 / 8 73 29 ab 19 Uhr

Suche liebevolle Unterkunft für meine Rauhhaardackelhündin während meiner Urlaubszeiten 2-3 x im Jahr.

Sandstralarbeiten ☎ 0 56 92 / 22 58

Herbalife, Beratung, Betreuung u. Verkauf. Tel. 05 61 / 51 61 47

Klarheit für das neue Jahr mit Tarotkarten, Bachblüten u. Aura-Soma-Beratung. Tel. 0 56 06 / 57 31

Wenn alle fest zusammenstehen, kann es bei FROHLICH weitergehen.
Tel. 0 56 62 / 33 03

Herbalife, Betreuung u. Verkauf, Frau von Uslar. Tel. 0 56 25 / 41 15

Ihre Firma im Internet, schon ab 25 DM/Monat. Tel. 0 56 62 / 69 16

Verschiedenes



Haushaltsauflösungen, Entrümpelungen u. Kleintransporte.
Tel. 0 56 09 / 69 78

Kartenlegen, Astrologie- und Tarotkurse. Tel. 0 56 65 / 12 08

Fensterputzen blitz u. blank nach Hausfrauenart. Tel. 05 61 / 81 97 72

Ihr Herbalife-Berater in der Nähe, Abnehmen ist möglich!
Tel. 0 56 09 / 75 84

Kinderkarussell-Verleih Übernahme gesamter Festplätze.
Tel. 0 55 44 / 9 10 54

Dachrinnenreinigung und -reparaturen rund ums Haus. Tel. 0 56 22 / 22 37

Abfluß zu? - Wir kommen im Nu, schnell, sauber, preiswert.
Tel. 0 56 06 / 83 23

Reiki-Kurse nach Usui in Kassel mit Reiki-Meisterin Ambara Grabosch. Reiki-Schule. Tel. 0 22 33 / 2 29 91

Toilettenwagen, Chemietoiletten, Partyzelte, Imbißwagen, verleiht
Tel. 0 56 06 / 83 23

Rat und Hilfe

GEMEINSAM LEICHTER - Abnehmen - mit ausgewogener Ernährung, Helga Wehnhardt. Tel. 05 61 / 51 60 62 Fax 05 61 / 5 10 26 85

Trennkost ist der Weg zu Gesundheit, Schlankheit und neuer Lebensfreude. Jutta Schulz, Kfg. 0 56 05 / 92 59 83 M. Spitzer, KS, 05 61 / 5 54 65

Gesund abnehmen ist mögl. 5 Jahre Herbalife-Beratung.
Tel. 0 56 77 / 5 29

Mit Herbalife können Sie 2 - 30 kg u. mehr abnehmen.
Info Tel. 0 56 35 / 92 18

Abnehmen in der Gruppe. Normale Lebensmittel. Info 0 56 22 / 57 10

Gesund abnehmen, ich habe 25 Kilo abgenommen. Herbalife-Beratung.
Tel. 0 55 44 / 16 61

Multiple Sklerose-Kontaktgruppe Felsberg: Treffen jeden 1. Dienstag des Monats im Bürgersaal Felsberg (Rathaus) um 15.00 Uhr. Auskunft: Kurt Pflüger, Felsberg-Hesserode, Dr.-Georg-Koch-Str. 11, Tel. 05662/33 74

Arbeitskreis Familien mit Down-Syndrom-Kindern bietet Informationen und Erfahrungsaustausch an.
☎ 0561 / 51 01 257 und 05605 / 4744

Verschiedenes

Anonyme Süchtige und Angehörige Meeting: Freitag 19.00 Uhr, Bad Sooden-Allendorf, Rathofstraße, Altentagesstätte.

Deutsche Gesellschaft für Muskelkranke (DGM). Kontaktpersonen: K.-H. Schneider, ☎ 0 56 06 / 35 01 Gabriele Rößler, ☎ 0 56 62 / 49 46

Gesprächskreis „Regenbogen“ für Eltern, deren Kinder vor, während oder kurz nach der Geburt gestorben sind. Wir bieten Informationen, Gespräche in der Gruppe, Einzelkontakte und Begleitung weiterer Schwangerschaften an. Tanja Kahle, Volker Schmidt-Kahle, Tel. 05 61 / 58 24 02 (Di. - Fr. 9.00 - 18.00 Uhr, Sa. 9.00 - 12.00 Uhr)

Der Naturheilverein Nordhessen trifft sich j.d. Sa. in Kassel, Café Wilhelmshöher Allee 326 ab 12 Uhr.
Info 0 56 03 / 73 22

Selbsthilfegruppe für alleinerziehende bzw. alleinlebende Mütter und Väter. Info bei Heidi Zarges,
Tel. 0 56 24 / 18 59

Elternkreis Schwalm-Eder e.V. Selbsthilfegruppe. Rat und Hilfe für Eltern suchtgefährdeter und abhängiger Jugendlicher bietet die Eltern- und Selbsthilfegruppe "Drogen und Alkohol". Treffen ist jeden zweiten Dienstag im Monat um 19 Uhr in den Räumen der Beratungsstelle in Homberg, Schlesierweg 1. Nähere Auskunft unter Telefon 0 56 63 / 70 61, 0 56 61 / 50 4 97, 0 56 81 / 70 95

Freundeskreis der Wirbelsäulenerkrankten Fritzlär e.V. Wirbelsäulengymnastik für jedermann in der Klinik am Homberg in Bad Wildungen, am Kurpark, jeden Mittwoch um 16.30 Uhr, für evtl. Rückfragen ☎ 0 56 03 / 13 47

Alleinerziehenden-Treff, Kassel, Kaufungen, Staufenberg u. Umgebung. Infos unter 05 61 / 4 91 44 23

AIDS-Hilfe Kassel e.V. Motzstr. 4, 34117 Kassel, Beratungsstelle, Tel. 10 85 15, Beratung Mo. + Fr. von 11 bis 13 Uhr, Mi. 18 bis 20 Uhr. Beratungstelefon: 05 61 / 1 94 11

Rückenschule für jung und alt in der Krankengymnastikpraxis Doris Dürrschmid in Guxhagen. Informationen und Anmeldung direkt in der Praxis. Tel. 0 56 65 / 3 05 66, Ort: Guxhagen, Schwarzbachweg 1

In der Hebammenpraxis in Grifte gibt es folgende Angebote: Geburtsvorbereitungskurse für Frauen und Paare, Nachsorge, Rückbildungskurse, Baby-massage sowie eine Stillgruppe. Anfragen entweder direkt in der Praxis, Tel. 05665/6675, oder bei M. Schrader, Tel. 05603/5423, oder bei S. Heißler, Tel. 05665/8255 (Hebammen). Ort: Grifte

500.000

Leser wöchentlich

Ihre private Kleinanzeige wird veröffentlicht in den Großgemeinden folgender Kreise:

Schwalm-Eder-Kreis: Bad Zwesten, Edermünde, Felsberg, Frielendorf, Fritzlar, Gilserberg, Gudensberg, Guxhagen, Jesberg, Knüllwald, Körle, Malsfeld, Melsungen, Morschen, Neumental, Niedenstein, Wabern.

Landkreis Kassel: Ahnatal, Baunatal, Breuna, Calden, Bad Emstal, Espenau, Fulda-brück, Fuldata, Grebenstein, Habichtswald, Harleshausen, Helsa, Hofgeismar, Immenhausen, Kaufungen, Lohfelden, Naumburg, Nieste, Niestetal, Oberweser/Wahlsburg, Oberzwehren, Reinhardshagen, Schauenburg, Söhrewald, Vellmar, Wolfhagen, Wolfsanger, Zierenberg.

Werra-Meißner-Kreis: Bad Sooden-Allendorf, Berkatal, Eschwege, Großalmerode, Herleshausen, Hess. Lichtenau, Meißner, Ringgau, Waldkappel, Witzenhausen.

Kreis Waldeck-Frankenberg: Allendorf/Eder, Diemelstadt, Gemünden, Twistetal, Vöhl, Waldeck

Kreis Hersfeld-Rotenburg: Bebra

Kreis Marburg-Biedenkopf: Lahntal, Münchhausen, Wohratal

Kreis Göttingen: Staufenberg



Anzeigenschluß
für private
KLEINANZEIGEN
ist jeweils
FREITAG,
10.00 Uhr, der Vorwoche!

Kleinanzeigen - Bestellschein

nur für private Kleinanzeigen (keine Danksagungen oder Geschäftsanzeigen)
zum

Preis von

Die Anzeige wird in der
möglichsten Ausgabe
erscheinen.

DM **15.-**

ANZEIGENSCHLUSS
für private Kleinanzeigen ist jeweils
Freitag, 10.00 Uhr, der Vorwoche.

Es wird keine Rechnung erstellt. Eine Vermittlung durch Agenturen oder Zeitungsauslieferer ist nicht möglich.

Sie können in die nebenstehenden Felder Ihren Anzeigentext schreiben. Bitte pro Buchstaben, Satzzeichen und Wortzwischenraum ein Kästchen verwenden. Bitte mit Schreibmaschine oder Druckbuchstaben ausfüllen.

Bei Textmengenüberschreitungen werden pro angefangene 16 Zeichen 3,- DM mehr berechnet.

Bei Chiffre-Anzeigen müssen Sie 8,- DM hinzuziehen.

Füllen Sie den Bestellschein aus und senden ihn an:

Bitte veröffentlichen Sie meine private Kleinanzeige unter folgender Rubrik: _____

<input type="checkbox"/>	<input type="checkbox"/>	<input type="checkbox"/>	<input type="checkbox"/>	<input type="checkbox"/>	<input type="checkbox"/>	<input type="checkbox"/>	<input type="checkbox"/>	<input type="checkbox"/>	<input type="checkbox"/>	<input type="checkbox"/>	<input type="checkbox"/>	<input type="checkbox"/>	<input type="checkbox"/>	<input type="checkbox"/>	<input type="checkbox"/>	<input type="checkbox"/>	<input type="checkbox"/>	<input type="checkbox"/>	<input type="checkbox"/>
<input type="checkbox"/>	<input type="checkbox"/>	<input type="checkbox"/>	<input type="checkbox"/>	<input type="checkbox"/>	<input type="checkbox"/>	<input type="checkbox"/>	<input type="checkbox"/>	<input type="checkbox"/>	<input type="checkbox"/>	<input type="checkbox"/>	<input type="checkbox"/>	<input type="checkbox"/>	<input type="checkbox"/>	<input type="checkbox"/>	<input type="checkbox"/>	<input type="checkbox"/>	<input type="checkbox"/>	<input type="checkbox"/>	<input type="checkbox"/>
<input type="checkbox"/>	<input type="checkbox"/>	<input type="checkbox"/>	<input type="checkbox"/>	<input type="checkbox"/>	<input type="checkbox"/>	<input type="checkbox"/>	<input type="checkbox"/>	<input type="checkbox"/>	<input type="checkbox"/>	<input type="checkbox"/>	<input type="checkbox"/>	<input type="checkbox"/>	<input type="checkbox"/>	<input type="checkbox"/>	<input type="checkbox"/>	<input type="checkbox"/>	<input type="checkbox"/>	<input type="checkbox"/>	<input type="checkbox"/>
<input type="checkbox"/>	<input type="checkbox"/>	<input type="checkbox"/>	<input type="checkbox"/>	<input type="checkbox"/>	<input type="checkbox"/>	<input type="checkbox"/>	<input type="checkbox"/>	<input type="checkbox"/>	<input type="checkbox"/>	<input type="checkbox"/>	<input type="checkbox"/>	<input type="checkbox"/>	<input type="checkbox"/>	<input type="checkbox"/>	<input type="checkbox"/>	<input type="checkbox"/>	<input type="checkbox"/>	<input type="checkbox"/>	<input type="checkbox"/>

Bis hierher 15,- DM

<input type="checkbox"/>	<input type="checkbox"/>	<input type="checkbox"/>	<input type="checkbox"/>	<input type="checkbox"/>	<input type="checkbox"/>	<input type="checkbox"/>	<input type="checkbox"/>	<input type="checkbox"/>	<input type="checkbox"/>	<input type="checkbox"/>	<input type="checkbox"/>	<input type="checkbox"/>	<input type="checkbox"/>	<input type="checkbox"/>	<input type="checkbox"/>	<input type="checkbox"/>	<input type="checkbox"/>	<input type="checkbox"/>	<input type="checkbox"/>
--------------------------	--------------------------	--------------------------	--------------------------	--------------------------	--------------------------	--------------------------	--------------------------	--------------------------	--------------------------	--------------------------	--------------------------	--------------------------	--------------------------	--------------------------	--------------------------	--------------------------	--------------------------	--------------------------	--------------------------

Der Betrag für diese Anzeige soll von meinem Konto abgebucht werden

Falls Chiffre gewünscht, bitte ankreuzen!

Bank _____ BLZ _____ Konto-Nr. _____

Vorname _____ Name _____

Straße _____

Wohnort _____ Tel.-Nr. _____

Datum _____ Unterschrift _____



VERLAG + DRUCK LINUS WITTICH KG

- Kleinanzeigenmarkt - Postfach 1453, 34554 Fritzlar

oder rufen Sie uns an: (nur bei Abbuchung) Tel.: 05622-8006-0

**Donnerstag
und Freitag
bis 20 Uhr**

Winter-Schlußverkauf total

vom 26. 1. bis 7. 2. 1998

**Wir räumen unser Lager
jetzt radikal
in allen Abteilungen!**

20 000 Paar Markenschuhe

**für Damen, Herren, Kinder sowie Sport- und
Wanderschuhe zu absoluten Tiefstpreisen
erwarten Sie jetzt bei uns!**

Achtung, nur im Winter-Schlußverkauf:

20% Rabatt

*für Winterartikel auf unseren schon
äußerst knapp kalkulierten Hauspreis!*

(Ausgenommen sind Artikel, die bereits mit Sonderpreisen ausgezeichnet sind)

**Übrigens: Viele interessante Vorboten aus der
kommenden Frühjahr/Sommer-Saison finden Sie
bereits jetzt bei uns!**

**Unsere neuen Öffnungszeiten: Montag bis Mittwoch 9.30–18.30 Uhr. Donnerstag und
Freitag 9.30–20.00 Uhr. Samstag 9.30–14.00 Uhr. Am 1. Samstag im Monat 9.30–16.00 Uhr.**



**Schuhhaus
Heinmüller
Knüllwald-Oberbeisheim**

BAB-Abfahrt Homberg/Efze oder über Rasthof Hasselsberg abfahren (erster Ort auf der Ostseite)