

BÜRGERZEITUNG

Wochenblatt
mit amtlichen Bekanntmachungen
der Gemeinde

MALS FELD

Jahrgang 32

Donnerstag, den 5. Februar 1998

Nummer 6

RENTENREFORMGESETZ 1999

Das Rentenreformgesetz 1999 bringt eine Fülle von Neuregelungen. Einige (z.B. die Abschaffung der Höherversicherung) treten bereits zum 1. Januar 1998 in Kraft, andere bringen zur Jahresmitte hin Veränderungen, und viele Regelungen werden erst in der ferneren Zukunft wirksam. Durch das Rentenreformgesetz sollen die Bestimmungen des Sozialgesetzbuches den veränderten gesellschaftlichen Bedingungen angepaßt werden.

Demographiefaktor und Rentenabschläge sind da nur zwei Stichwörter. Zum Thema Rente gab es in der letzten Zeit in allen Medien viele Meldungen. Durch die Diskussionen über den Beitragssatz, den Demographiefaktor und die eventuelle Versicherungspflicht von geringfügigen Beschäftigten sind vielleicht die wesentlichen Neuregelungen etwas in Vergessenheit geraten. Wir informieren daher hier noch einmal über einige Aspekte der Reform.

Kindererziehung

Die Solidargemeinschaft honoriert Kindererziehungszeiten stärker
Bereits ab 1. Juli 1998 bringt das Rentenreformgesetz 1999 deutliche Verbesserungen für erziehende Mütter und Väter. Die Erziehung von Kindern wird damit endlich voll als das anerkannt, was sie ist: Ein wichtiger Beitrag zum Generationenvertrag.

Bislang wurden Kindererziehungszeiten bei der Rentenberechnung mit 75 Prozent des Durchschnittsentgelts aller Versicherten in der Rentenversicherung berücksichtigt. Das entsprach z.B. 1996 einem Entgelt in Höhe von 4.307,00 DM pro Monat. Lagen zeitgleich andere Beitragszeiten mit einem höheren Wert vor, so wurden die Entgeltpunkte für die Kindererziehung nicht zusätzlich berücksichtigt. Die Doppelbelastung durch Beruf und Kindererziehung wurde also rentenrechtlich nicht honoriert. Diese Regelung hat der Gesetzgeber nun abgeschafft.

Kindererziehungszeiten werden jetzt zusätzlich zu anderen Beitragszeiten berücksichtigt. Sie werden vom 1. Juli 1998 an mit 85 Prozent, vom 1. Juli 1999 an mit 90 Prozent und ab dem 1. Juli 2000 mit 100 Prozent des Durchschnittsentgelts aller Versicherten berücksichtigt. Diese Regelung gilt auch für alle, die bereits eine Rente beziehen.

Die Bundesversicherungsanstalt für Angestellte (BfA) rät den Betroffenen, Ruhe zu bewahren. Neurentner werden in ihrem Rentenbescheid und in den Renten Anpassungsmitteln informiert. Bei Bestandsrentnern wird die Neubewertung in der nächsten Renten Anpassungsmitteln bekanntgegeben.

Auch Trümmerfrauen erhalten mehr Geld

Mit der Renten Anpassung zum 1. Juli 1998 werden auch die Leistungen für Kindererziehung erhöht. Betroffen sind Mütter der Geburtsjahrgänge vor 1921 in den alten Bundesländern und vor 1927 in den neuen Bundesländern. Frauen dieser Geburtsjahrgänge werden oft auch als Trümmerfrauen bezeichnet.

Entsprechend der besseren Bewertung der Kindererziehungszeiten ab 1998 erhalten auch diese Frauen eine höhere Leistung. Bislang werden 75 Prozent des aktuellen Rentenwertes je Kind gezahlt. Das entspricht seit dem 1. Juli 1997 einer monatlichen Leistung in Höhe von rund 35,00 DM in den alten Bundesländern und rund 30,00 DM in den neuen Bun-

Die Erhöhung erfolgt stufenweise:

- ab dem 1. Juli 1998 werden 85 Prozent
- ab dem 1. Juli 1999 dann 90 Prozent und
- ab dem 1. Juli 2000 letztlich 100 Prozent

des jeweils geltenden aktuellen Rentenwertes gezahlt.

Die Rentenversicherungsträger nehmen die Erhöhung automatisch vor. Die Betroffenen müssen sich daher um nichts kümmern.

Renten wegen verminderter Erwerbsfähigkeit

Sie erfahren eine grundlegende Änderung:

Die Rentenreform schafft das bisherige System der Renten wegen verminderter Erwerbsfähigkeit ab und führt die Erwerbsminderungsrente ein. Eine Trennung zwischen der Rente wegen Berufsunfähigkeit und der Rente wegen Erwerbsunfähigkeit wird es ab dem 1. Januar 2000 nicht mehr geben. Die Erwerbsminderungsrente stellt nur noch auf den Gesundheitszustand des Versicherten ab. Die Lage auf dem Arbeitsmarkt wird dann kein Kriterium mehr für die Rentengewährung sein.

Im einzelnen sieht das Gesetz nun folgendes vor:

- Wer nur noch unter drei Stunden täglich erwerbstätig sein kann, erhält die volle Erwerbsminderungsrente.
- Wer noch zwischen drei Stunden und unter sechs Stunden erwerbstätig sein kann, erhält eine halbe Erwerbsminderungsrente.
- Wer noch sechs Stunden und länger erwerbstätig sein kann, erhält keine Erwerbsminderungsrente.

Keine volle Erwerbsminderungsrente erhält, wer eine selbständige Erwerbstätigkeit ausübt oder in einer Beschäftigung mehr als den erlaubten Hinzuverdienst erzielt.

Für Bestandsrentner ergeben sich zunächst keine Änderungen.

Rentenabschläge

Der Gesetzgeber möchte mit der Einführung von Rentenabschlägen die Bezieher einer Erwerbsminderungsrente den Beziehern einer Altersrente gleichstellen. Einige Altersrentner müssen für jeden Monat, den sie ihre Rente vorzeitig in Anspruch nehmen, eine Rentenminderung in Höhe von 0,3 Prozent monatlich hinnehmen. Bei der Erwerbsminderungsrente geht es um die Zeit bis zum 63. Lebensjahr. Der Abschlag wird also immer 10,8 Prozent betragen, wenn die Rente vor dem 60. Lebensjahr begonnen hat. Dieser Abschlag wird ab dem Jahr 2000 stufenweise eingeführt.

Zurechnungszeit

Bei der Berechnung einer Rente wegen Berufs- bzw. Erwerbsunfähigkeit wird eine Zurechnungszeit berücksichtigt. Die Zurechnungszeit wird als rentensteigernde beitragsfreie Zeit den tatsächlich vorhandenen Zeiten hinzugerechnet. Sie setzt fiktiv eine Zugehörigkeit zur Rentenversicherung bis zum 60. Lebensjahr voraus, wenn der Leistungsfall (die Erwerbsminderung) vor Erreichen dieses Lebensalters eingetreten ist. Die Zeit vom Leistungsfall bis zum 55. Lebensjahr des Versicherten wird in vollem Umfang, die darüber hinausgehende Zeit bis zum 60. Lebensjahr bislang zu einem Drittel als Zurechnungszeit hinzugerechnet. Künftig wird die Zurechnungszeit zwischen dem 55. und dem 60. Lebensjahr zu zwei Dritteln auf die Erwerbsminderungsrente angerechnet. Das entspricht 41 statt nur 20 Kalendermonaten. Dadurch fällt der Rentenabschlag tatsäch-

Wichtige Rufnummern und Öffnungszeiten

Sprechstunden der Gemeindeverwaltung

Montag bis Freitag..... 8.00 bis 12.00 Uhr
für Berufstätige Mittwoch.....13.00 bis 18.00 Uhr

Sprechstunden im OT Dagobertshausen

Jeden Samstag von.....11.00 bis 12.00 Uhr
hält der Ortsvorsteher Lothar Kothe in seiner Wohnung Sprechstunden ab.

Sprechstunden im OT Elfershausen

Jeden Dienstag von.....19.00 bis 20.00 Uhr
hält der Ortsvorsteher Karl Harbusch in seiner Wohnung, Am Sportplatz 6, Sprechstunden ab.

Sprechstunden im OT Ostheim

Jeden Freitag von.....19.00 bis 20.00 Uhr
hält der Ortsvorsteher Reiner Lampe in seiner Wohnung Sprechstunden ab.

Sprechstunden im OT Mosheim

nach telefonischer Vereinbarung - hält der Ortsvorsteher Rolf Bücken in seiner Wohnung Sprechstunden ab.
Tel.: 05662/1331

Sprechstunden im OT Beiseförth

Jeden Samstag von.....9.00 bis 9.30 Uhr
hält der Ortsvorsteher Ludger Pannenbäcker, Mühlenstr. 24, Tel.:05664/1893, Sprechstunden im Korbmachermuseum ab.

Sprechstunden im OT Sipperhausen

Montag-Donnerstag von19.30 - 20.30 Uhr
nach telefonischer Vereinbarung hält der Ortsvorsteher Harald Ziebarth in seiner Wohnung Sprechstunden ab. Tel. 05685/646

Sprechstunden im OT Malsfeld

Jeden Freitag von.....18.00 - 18.30 Uhr
hält die Ortsvorsteherin Erdmute Schirmer in ihrer Wohnung Sprechstunden ab.

Sprechstunden des Ortsgerichtsvorstehers

Ortsgerichtsvorsteher Karl Harbusch hält jeden Freitag in der Zeit von 10.00-11.00 Uhr in den Räumen des Rathauses in Malsfeld, Lindenstr. 1, Sprechstunden ab.

Zusätzliche Termine werden nach Vereinbarung vergeben.

Tel. privat: 05661/4794, dienstl. 05661/708143

Anschrift: Am Sportplatz 6, Malsfeld-Elfershausen

Dienststunden der Gemeindekasse

Montag bis Freitag von.....8.00 bis 12.00 Uhr

Gemeindebücherei

Buchausgabe donnerstags von.....17.00 bis 19.00 Uhr

NOTRUF

Polizei110

Feuer, Unfall, Notfall.....112

Krankentransport.....05681/19222

ZENTRALE LEITSTELLE

Alarm- u. Einsatzzentrale.....05681/19222

Krankenhaus Melsungen.....05661/770

Polizei Melsungen.....05661/70890

Überfall, Verkehrsunfall.....112

Ärztlicher Notfalldienst

der Landesärztekammer.....05681/19222

Tierärzte, OT Binsförth

B. u. R. Korthis.....05664/6611 o. 05661/50506

Brandschutz, Rettungsdienst.....112

Störungsdienste:

Gas1655 od. 0551/9091

Wasser.....05661/50027

Kläranlage.....05661/2729

Strom.....05681/985400

Gemeindeverwaltung.....05661/50027

Sozialpsychiatrischer Dienst am Gesundheitsamt des

Schwalm-Eder-Kreises, Freiheiter Str. 29,

34576 Homberg/Efze.....05681/775-469

Kasseler Hilfe, Opfer- und Zeugenhilfe e.V.

Wilhelmshöher Allee 101, 34121 Kassel.....0561/282070

Kostenlos und auf Wunsch anonyme Beratung und Hilfe für Men-

schcn, die von einer Straftat oder durch seelische und körperliche

Gewalt als Opfer, Zeuge oder Angehöriger betroffen sind.

Sprechzeiten:

Montag-Freitag9.00 - 12.30 Uhr

Dienstag, Mittwoch und Donnerstag.....13.30 - 16.30 Uhr

und nach Vereinbarung

Weißer Ring01803/343434

Kriminalitätsoffer finden Hilfe

Psychosoziales Zentrum Schwalm-Eder-Nord

Kontakt- und Beratungsstelle,

Burgstr. 21, 34212 Melsungen,Tel. 05661/2626

Sprechzeiten: Mo. und Mi.9.00-10.00 Uhr

Di. und Fr.11.00-12.00 Uhr

Teestube Mi.15.00-18.00 Uhr

Wochenendcafé, jeden 1. Samstag.....14.00-17.00 Uhr

Fritzlar: Hardehäuser Hof, Raum 4: jeden 1. und 3. Dienstag

Sprechzeit:.....15.00-16.00 Uhr

Cafétreff:16.00-18.00 Uhr

Guxhagen: Brückenstraße 4, jeden 2. Freitag

Offenes Café.....15.30-17.00 Uhr

Guxhagen: Brückenstr. 4, jeden 2. Freitag

Cafétreff:.....15.30 bis 17.00 Uhr

Alarmplan Feuerwehr

Ortsbrandmeister: Willi Scholl,

Malsfeld - OT Elfershausen, Hauptstr. 49.....05661/50126

Stellvertreter: Günter Röse,

Malsfeld - OT Ostheim, Steingasse 605661/6895

Malsfeld

Wehrf. Armin Egerer, Malsfeld

Birkenweg 2.....05661/8792

Stellv. Friedel Paul, Kirchstr. 24.....05661/51048

Beiseförth

Wehrf. Oskar Hofmann, Am Stück 9.....05664/8202

Stellv. Jens Stransky, Am Stück 605664/1381

Dagobertshausen

Wehrf. Waldemar Ellenberger, Malsfelder Str. 1105661/6824

Stellv. Joachim Oesterling, Ostheimer Str. 605661/2793

Ostheim

Wehrf. Günter Röse, Steingasse 605661/6895

Stellv. Oliver Witzel, Steingasse 1605661/1467

Mosheim

Wehrf. Fritz Botte, Am Berg 16.....05662/1284

Stellv. Werner Marx, Falkenberger Weg 6.....05662/3475

Elfershausen

Wehrf. Willi Scholl, Hauptstr. 4905661/50126

Stellv. Bernd Otto, Hauptstr. 42.....05661/51314

Sipperhausen

Wehrf. Uwe Clobes, Dickersh. Str. 405685/327

Stellv. Christian Hocke, Dickersh. Str. 305685/316

Gemeindekrankenschwester Susanne Bruelheide

Büro: Am Knick 2, MalsfeldTel.: 05661/6660

Postamt Malsfeld Schalterstunden

Montag - Freitag.....9.30 bis 11.00 Uhr

und von.....15.00 bis 16.45 Uhr

außer Mittwoch nachmittags geschlossen

Samstag.....9.30 - 12.00 Uhr

Postamt Beiseförth

Montag - Freitag von15.00 bis 16.45 Uhr

Samstag von10.15 bis 12.00 Uhr

Kastenleerung sonntags nur an der Poststelle.

Frauenhaus Notruf Tag und Nacht:05681/6170

Frauenhaus Beratungsstelle, Holzhäuser Str. 7 in Homberg/Efze:

jeden Mittwoch 14.00 - 15.00 Uhr

oder nach Vereinbarung05681/930447

TÜH Melsungen

Fahrzeugprüfung05661/920344

Öffnungszeiten:

Mo. - Do.....7.30 - 12.30 Uhr und 13.00 - 16.00 Uhr

Fr.7.30 - 14.00 Uhr



...damit fachliche Hilfe rechtzeitig eintrifft:

Notrufnummern im Schwalm-Eder-Kreis

110 Polizei

112 Feuer, Unfall, Notarzt



Informationen für die Zentrale Leitstelle:

- Wo ist der Notfall?
- Was ist passiert?
- Wieviel Verletzte oder Erkrankte?
- Welche Art der Verletzungen bzw. Erkrankungen?
- Warten auf Rückfragen, nicht gleich auflegen!

Bereitschaftsdienste

Ärztlicher Bereitschaftsdienst

Am Wochenende 7./8.2.1998 ist

Herr Zeki, Schulstr. 7, Malsfeld..... Tel. 05661/2252
sowie Fr. Polak, Gensungen.....Tel. 05662/4562
dienstbereit.

Am Mittwoch, 11.2.1998 ist

Herr Bürger, Finkenweg 10,
Malsfeld-BeiseförthTel. 05664/930093
sowie Fr. Polak, Gensungen.....Tel. 05662/4562
dienstbereit.

Zahnärztlicher Bereitschaftsdienst

Am 7./8. und 11. 2.1998 ist

JA Kiper, Morschen, Bahnhofstr. 19Tel. 05664/1314
dienstbereit.

Augenärztlicher Notfalldienst

7./8.2.1998

Dr. Hütteroth, TreysaTel. 06691/21457
oder.....Tel. 01725344909

Apothekendienst

An den nachfolgend genannten Terminen sind folgende Apotheken dienstbereit:

- 7.2.1998 Kloster-Apotheke, Nürnberger Landstr. 12,
Altmorschen, Tel. 05664/94850
- 8.2.1998 Bartenwetter-Apotheke, Rotenburger Str. 7,
Melsungen, Tel. 05661/73820
- 11.2.1998 Linden-Apotheke, Steinweg 1,
Malsfeld, Tel. 05661/2567

Tierärztlicher Bereitschaftsdienst

Am Wochenende 7./8.2.1998 ist

TA Hering, Guxhagen, Heinrich-Klimmer-Str. 5, Tel. 05665/3822
dienstbereit.

Amtliche Bekanntmachungen

Seniorenfreizeit

... „Boglerhaus“ bei Schwarzenborn

Nach 2jähriger Pause ist in der Zeit vom **20.7. - 26.7.1998** wieder eine Seniorenfreizeit im „Boglerhaus“ für ältere Personen geplant, die aus gesundheitlichen o.ä. Gründen nicht mehr die weite Fahrt nach Schönau am Königssee oder Westerland in Kauf nehmen möchten.

Die Freizeit beginnt am Montag mit dem Mittagessen - die Abreise sollte am Sonntag nach dem Mittagessen erfolgen.

Der Preis für 1 Woche Vollpension beträgt **355,00 DM**.

Hierin enthalten ist eine Halbtagsfahrt sowie Betreuung vor Ort. Ferner können das hauseigene Schwimmbad sowie die Kegelbahn genutzt werden.

Eine erfahrene Betreuerin wird u.a. mit Singen, Spielen, Basteln usw. für einen angenehmen Aufenthalt sorgen.

Die Unterbringung erfolgt in Doppelzimmern - auf besonderen Wunsch können auch Einzelzimmer vergeben werden. Jedes Zimmer ist mit Dusche und WC ausgestattet.

Die An- und Abreise ist in eigener Regie durchzuführen. Sollte diese Möglichkeit nicht gegeben sein, kann ein Teilnehmer nach vorheriger Absprache auch vom Heimleiter des „Boglerhauses“ abgeholt bzw. zurückgebracht werden.

Interessierte Seniorinnen und Senioren melden sich bitte beim Eigenbetrieb „Jugend- und Freizeiteinrichtungen des Schwalm-Eder-Kreises“, Frau Aubel, Tel. 05681/775-236.

In den Osterferien in das Berchtesgadener Land

Wer Lust hat zu erleben, wie die Natur in den Tälern des Berchtesgadener Landes den Winter abstreift und neues Leben die Bäume und Sträucher im zarten Grün erscheinen läßt oder in höheren Lagen noch Ski fahren möchte, für den bietet der Eigenbetrieb des Schwalm-Eder-Kreises in der Jugend- und Freizeiteinrichtung „Buchenhaus“ in Schönau am Königssee noch Zimmer für folgende Freizeiten an:

a) 28.3. bis 7.4.1998

b) 8.4. bis 17.4.1998

Interessierte können beim Eigenbetrieb „Jugend- und Freizeiteinrichtungen des Schwalm-Eder-Kreises“ Tel. 05681/775-229, Parkstr. 6, 34576 Homberg (Efze) nähere Auskünfte zu den Freizeiten erhalten.

Wir gratulieren

zum 81. Geburtstag

Frau Mathilde Schenk, Malsfeld-Beiseförth,
Sonnenhang 8.....geb. am 6.2.1917

zum 77. Geburtstag

Frau Elli Götzmann, Malsfeld,
Steinweg 17geb. am 6.2.1921

zum 89. Geburtstag

Frau Anna Schneider, Malsfeld-Elfershausen,
Hinter der Kirche 1geb. am 7.2.1909

zum 87. Geburtstag

Frau Margaretha Harbusch, Malsfeld-Beiseförth,
Brunnenstr. 13geb. am 7.2.1911

zum 81. Geburtstag

Frau Lisa Hoch, Malsfeld-Ostheim,
Steingasse 16geb. am 7.2.1917

zum 86. Geburtstag

Herrn-Georg Herwig, Malsfeld-Ostheim,
Rotdoornstr. 6geb. am 8.2.1912

zum 82. Geburtstag

Frau Erika Hinkelbein, Malsfeld-Sipperhausen,
Bubenroder Str. 10.....geb. am 11.2.1916

zum 79. Geburtstag

Frau Maria Haaß, Malsfeld-Elfershausen,
Rottweg 5geb. am 12.2.1919

Kirchliche Nachrichten

Evangelische Kirchengemeinden

Malsfeld

- 8.2.1998 9.15 Uhr Gottesdienst
10.30 Uhr Kindergottesdienst
- 9.2.1998 15.30 Uhr Jungenjungschar
19.00 Uhr Posaunenchor
20.00 Uhr Gemeindetreff
- 10.2.1998 20.00 Uhr Frauenkreis
- 11.2.1998 20.00 Uhr Kirchenchor
- 12.2.1998 14.00 Uhr Kinderstunde
14.30 Uhr Seniorenkreis
16.00 Uhr Mädchenjungschar

Beiseförth

- 8.2.1998 10.30 Uhr Familiengottesdienst
- 10.2.1998 14.30 Uhr Mini-Jungschar
18.00 Uhr Ten Sing
- 12.2.1998 14.30 Uhr Seniorenkreis in Malsfeld
15.00 Uhr Mädchenjungschar
- 13.2.1998 15.00 Uhr Jungenjungschar
- 14.2.1998 19.00 Uhr Bright Light

ACKERMANN

Bestattungsdienst

Erd-, Feuer- und Seebestattungen
Erledigung aller Formalitäten
Überführung von und nach
allen Orten im In- und Ausland

Bestattungsdienst Ackermann
Tannenweg 12 · 34286 Spangenberg
Tel. 0 56 63 / 94 86-0 · Fax 0 56 63 / 71 88
Stettiner Straße 13 · 34313 Malsfeld
Tel. 0 56 61 / 61 87 · Mobil 01 71 / 8 18 32 02

TAG
+
NACHT

Ostheim

1.2.1998 11.15 Uhr Gottesdienst

Sipperhausen

8.2.1998 10.00 Uhr Gottesdienst

Kath. Gottesdienste in Melsungen

7.2.1998 17.00 Uhr Beichtgelegenheit
8.2.1998 10.00 Uhr Sonntagmesse und
Kindergottesdienst
10.2.1998 14.30 Uhr Seniorennachmittag mit
Meißfeier
11.2.1998 8.30 Uhr Frauenmesse
12.2.1998 15.30 Uhr Erstkommunionvorbereitung

Kath. Kirchengemeinde Christus Epheta Homberg

Donnerstag, 5.2.1998 - hl. Agatha

9.00 Uhr hl. Messe/Pfarrkirche

Freitag, 6.2.1998 - Herz-Jesu-Freitag

vormittags: Hauskrankenkomunion
14.15 Uhr hl. Messe/Pfarrkirche (f. + Maria Waßmuth)
anschl. Kaffee/Gesprächsrunde mit Gemeindef.
Frau Mamani
16.30 Uhr hl. Messe/Altenheim

5. Sonntag im Jahreskreis

Kollekte: Priesterseminar

Samstag, 7.2.1998

18.00 Uhr Vorabendmesse
Verkauf von Trans-Fair-Waren

Sonntag, 8.2.1998

8.30 Uhr hl. Messe in Remsfeld
9.30 Uhr Rosenkranzgebet um geistliche Berufe
10.00 Uhr Eucharistiefeier für die Gemeinde
(f. + Gerhard Luxa und Angeh.)

Montag, 9.2.1998

19.30 Uhr Treffen der Kolpingfrauen

Dienstag, 10.2.1998

16.00 Uhr Treffen der Krabbelgruppe im Kindergarten
19.00 Uhr hl. Messe/Pfarrkirche (f. + Anna Schild)
19.45 Uhr Bibelkreis

Mittwoch, 11.2.1998

7.30 Uhr hl. Messe/Altenheim (nach Meinung)
15.00 Uhr Meßdienerstunde für die Jüngeren
20.00 Uhr Sitzung des Ökumenischen Arbeitskreises

Aus Vereinen und Verbänden

Freiwillige Feuerwehr Malsfeld

Einladung

Hiermit laden wir zur Jahreshauptversammlung der Freiwilligen
Feuerwehr Malsfeld am

Samstag, dem 14.2.1998, um 15.00 Uhr
Ort: Gasthaus Gundlach

ein.

Tagesordnung:

1. Begrüßung und Feststellen der Beschlußfähigkeit
 2. Totenehrung
 3. Verlesen des Protokolls 1997
 4. Bericht des Vorsitzenden
 5. Bericht des Kassierers
 6. Bericht der Kassenprüfer
 7. Entlastung des Vorstandes
 8. Bericht des Wehrführers
 9. Bericht des Jugendwartes
 10. Bericht des Gerätewartes
 11. Wahl der Kassenprüfer
 12. Anträge:
 - a) Erhöhung des Jahresbeitrages
 - b) Einführung eines Jahresbeitrages Jugendfeuerwehr ab dem
16. Lebensjahr
 - c) Ausrichtung eines Tages der offenen Tür 1998
 - d) Besuch des Feuerwehrmuseums in Altmorschen
 13. Die Gäste haben das Wort
 14. Vorhaben im Jahre 1998
 15. Verschiedenes
- Anzug: Uniform (soweit vorhanden)

Neues von der vhs

Homberg: Wochenende mit Yoga und Ayurveda

Es gibt noch freie Plätze im „vitalen“ Wochenendkurs, der Yoga und Meditation sowie Kochen nach den Prinzipien der vitalstoffreichen ayurvedischen Küche zum Inhalt hat. Der Kurs findet am Freitag, 20. März 1998, bis Sonntag, 22. März 1998, mit zwei Übernachtungen in Homberg-Wernswig im Alten Pfarrhaus statt. Das Entgelt beträgt 94 DM für den Kurs sowie 61 DM für die zwei Übernachtungen und 50 DM für die Verpflegung. Die Kursleitung haben Eva Melbert-Schrewe und Dittmar Heinze. Anmeldung vhs Homberg, Tel. 05681/775-247, ab sofort.

Melsungen: Spanisch-Kompaktkurs

Für Leute mit spanischen Grundkenntnissen bietet die vhs in Melsungen einen Samstagkurs an, der mit Beginn am 7.2.1998 an jeweils fünf aufeinanderfolgenden Samstagen von 14.00 bis 17.00 Uhr stattfinden wird. Kursort ist die vhs, Rotenburger Str. 11. Anmeldung ab sofort: vhs Homberg, Tel. 05681/775-247.

Wieder „stationäre Energieberatung der Verbraucher-Zentrale Hessen“

Die Verbraucher-Zentrale Hessen bietet im Jahr 1998 wieder „Stationäre Energieberatung“ an, nachdem aufgrund drastischer Mittelkürzungen des Bundes die Beratung zum Oktober 1997 eingestellt werden mußte.

Obwohl noch keine endgültigen Zahlen für 1998 vorliegen, haben die VerbraucherInnen in Hessen ab sofort wieder die Möglichkeit, sich in den Beratungsstellen zu allen Fragen der Energieeinsparung anbieterunabhängig und unentgeltlich in einem persönlichen Beratungsgespräch zu folgenden Bereichen beraten zu lassen: Energiesparmaßnahmen, Heiztechniken (Niedertemperaturheizungen, Brennwertgeräte), verbrauchsabhängige Heizkostenabrechnung, Heizungsanlagen in Alt- und Neubauten, Holzfeuerungsanlagen, effektive Wärmedämm-Maßnahmen (Baustoffe, Bauphysik), Wärmeschutz bei Alt- und Neubauten, Wärmeerzeugung und -verteilung einschließlich Regelung, Warmwasserbereitung, Nutzung regenerativer Energiequellen (Sonnenenergie, Wind, Wasser, Biomasse), Wirtschaftlichkeit regenerativer Energien, staatliche Förderprogramme.

Bürgerzeitung

Wochenblatt mit öffentlichen Bekanntmachungen
der Kommunalverwaltung.

Die Bürgerzeitung erscheint wöchentlich.

Herausgeber, Druck und Verlag: **Verlag + Druck Linus**

Wittich KG, Waberner Str. 18, 34560 Fritzlar, Telefon-
Sammel-Nr. 05622/8006-0, Telefax 8006-18. Geschäftsführer Peter
Imbsweiler. Verantwortlich für den amtlichen Teil Marliese Meiers. Verantwortlich für den außeramtlichen Teil Marliese Meiers. Verantwortlich für den Anzeigenteil Werner Stracke. Vierteljährlicher Bezugspreis: DM 9,30 - nur im Abonnement zu beziehen. Im Bedarfsfall Einzelstücke durch den Verlag zum Preis von DM 0,80 + Versandkosten. Für Anzeigenveröffentlichungen und Fremdbeilagen gelten unsere allgemeinen Geschäftsbedingungen und unsere z.Zt. gültige Anzeigenpreisliste. Für nicht gelieferte Zeitungen infolge höherer Gewalt oder anderer Ereignisse kann nur Ersatz des Betrages für ein Einzel Exemplar gefordert werden. Weitergehende Ansprüche, insbesondere auf Schadenersatz, sind ausdrücklich ausgeschlossen.



Die genauen Termine für die Beratung durch die Energieexperten erfahren interessierte VerbraucherInnen in den jeweiligen Beratungsstellen. Der Beratungsstelle Borken, Am Bahnhof 1, 34582 Borken steht vierzehntäglich donnerstags ein Energieberater für Anfragen zur Verfügung. Unter der Rufnummer 05682/730 230 können ab sofort Termine verabredet werden.

Zielsetzung der individuellen Beratungsgespräche durch unabhängige Fachleute (u.a. Versorgungsingenieure, Bau-Ingenieure, Architekten, Physiker) ist es, klärende Informationen über geeignete Energiesparmaßnahmen begründete Entscheidungshilfen anzubieten.

Die Energieberatung der Verbraucher-Zentralen ist das einzige wirklich anbieterunabhängige Beratungsangebot. Im Gegensatz zu Energieversorgungsunternehmen, die neben dem Verkauf von Strom, Gas und Fernwärme ebenfalls eine für den Ratsuchenden kostenlose Energieberatung anbieten, steht bei dem Beratungsangebot der Verbraucherverbände keinerlei Verkaufsinteresse im Hintergrund.

Wissenswertes

Betriebliche Veränderungen dem Arbeitsamt mitteilen

Jeder Betrieb, der Mitarbeiter beschäftigt, verfügt über eine behördlich zugeteilte Betriebsnummer für den Schriftwechsel mit der Sozialversicherung. Über diese Betriebsnummer werden zum Beispiel die an die Krankenkasse gezahlten Sozialversicherungsbeiträge verrechnet. Auch bei Erteilung einer Arbeitslaubnis ist die Betriebsnummer unerlässlich.

Leider vergessen viele Unternehmen bei einem Umzug ihre neue Anschrift der Betriebsnummernstelle im Arbeitsamt mitzuteilen. Dies führt dann dazu, daß Anfragen oder Bescheide zum Beispiel über eine Beitragsrückvergütung mit dem Vermerk „unbekannt verzogen“ nicht zugestellt werden können. Die Jahreswende ist beispielsweise ein Zeitpunkt, zu dem Veränderungen, wie Inhaberwechsel, Umzug oder Stilllegung erfolgen.

Das Arbeitsamt Kassel bittet daher alle Betriebe, Veränderungen bei Firmierung, Anschrift oder Schwerpunkt der wirtschaftlichen Tätigkeit unverzüglich der Betriebsnummernstelle im Kasseler Arbeitsamt, Tel. 0561/701-1501 mitzuteilen. Nur so kann eine fehlerfreie Buchung der Beiträge zur Renten- und Arbeitslosenversicherung sichergestellt werden. Dies vereinfacht und verbilligt den behördlichen Verwaltungsaufwand und spart so Beitragsmittel.

Auch Arbeitgeber sogenannter geringfügig Beschäftigter werden gebeten, entsprechende Veränderungen der Betriebsnummernstelle des Arbeitsamtes mitzuteilen.

Neue Leistungssätze ab 1. Januar 1998

Ab 1. Januar 1998 ist für die Berechnung der Entgeltersatzleistungen nach dem Dritten Buch Sozialgesetzbuch, also zum Beispiel Arbeitslosengeld oder Unterhaltsgeld, die vom Bundesministerium für Arbeit und Sozialordnung erlassene Leistungsentgeltverordnung 1998 maßgebend. Sie berücksichtigt, wie das Gesetz es vorschreibt, die neue Lohnsteuertabelle 1998, die Absenkung des Solidaritätszuschlages sowie den im Vergleich zum Vorjahr höheren durchschnittlichen Beitragssatz in der gesetzlichen Krankenversicherung.

Aufgrund der steuerlichen Entlastungen beim Solidaritätszuschlag sind die neuen Leistungssätze in der Regel höher als im Kalenderjahr 1997. In einigen Fällen kann der neue Leistungssatz aber niedriger sein als der bisherige. Das liegt an der Nettolohnminderung aufgrund des durchschnittlich höheren Krankenversicherungsbeitrages, die bei niedrigen Bruttoarbeitsentgelten durch die Absenkung des Solidaritätszuschlages teilweise nicht ausgeglichen wird.

Da die Leistungsentgeltverordnung 1998 keine Besitzstandsregelung enthält, gelten die neuen Leistungssätze für alle Ansprüche, auch solche, die bereits vor dem 1. Januar 1998 entstanden sind. Von der Umstellung auf die neue Leistungsverordnung sind im Arbeitsamtsbezirk Kassel ca. 30 Tsd Leistungsempfänger betroffen. Sie werden im Januar über die neue Leistungshöhe schriftlich benachrichtigt.

Warum denn in die Ferne schweifen,
wenn das Gute liegt so nah...



Hessisches LÖWENBIER

Der herzhaft-frische Biergenuß
aus dem Schwalm-Eder-Kreis

Autogenes Training für Kinder

bei Schul- und Lernschwierigkeiten,
Konzentrationsmangel, Hyperaktivität, Angst.

BEGINN? Mittwoch, 18.2.'98, 16-17 Uhr
6 x 1 Stunde

Elke Kaboth · 34323 Malsfeld · ☎ 056 61/92 07 80

Für leichte Tätigkeiten in unserer Produktion suchen wir

Teilzeitkräfte

auf 620,- DM-Basis.

Dr. Schumacher GmbH, 34323 Malsfeld-Beiseförth
Tel. 0 56 64 / 94 96 19, Herr Walter



Die „kleinen“ Zeitungen -
mit der großen Information!

Verlag+Druck Linus Wittich KG
Waberner Str. 18,
34560 Fritzlar
Tel. 0 56 22 / 80 06-0

Einsatz: rund um die Uhr. Lohn: ...?



Ärzte ohne Grenzen hilft, wo Hilfe gebraucht wird. Schnell, unkompliziert und unter großem persönlichen Einsatz.

Wir setzen uns ein für Menschen, die durch Kriege oder Naturkatastrophen in Not geraten. Unsere Ärzte und Techniker arbeiten selbst in schwierigsten Situationen. Dabei gehen sie an Grenzen - um Leben zu retten. Ein Einsatz, der sich lohnt.



**Für Menschen in Not.
Weltweit. Seit 25 Jahren.**

Ärzte ohne Grenzen e.V.
Adenauerallee 50
53113 Bonn
Spendenkonto 97097
Sparkasse Bonn
BLZ 380 500 00

Bitte schicken Sie mir

- allgemeine Informationen
über Ärzte ohne Grenzen
- das Faltblatt „Interessiert an
einer Arbeit ohne Grenzen“

Name

Straße

PLZ/Ort



Die olympischen Schauplätze

Nagano ist das Zentrum der Olympischen Spiele. Weitere Austragungsorte sind:

Nozawa Onsen (40 km von Nagano entfernt)

Yamanouchi im Bezirk Shimo Takai im Nordosten (22 km entfernt)

Karuizawa im Bezirk Kita Saku im Südosten (48 km entfernt).

Hakuba im Bezirk Kita Azumi im Westen (32 km entfernt).

Zwischen der Stadt Nagano und Karuizawa verkehrt der Shinkansen-Hochgeschwindigkeitszug, außerdem gibt es eine Autobahn. Die anderen Austragungsorte sind mit Nagano durch Autobahnen verbunden.

Nagano und Umgebung

Im Zentrum des japanischen Archipels gelegen, ist der Nagano-Bezirk von landschaftlich außerordentlicher Schönheit. Mit seinen hohen Bergen wird er das 'Dach von Japan' genannt. Einige große Flüsse haben hier ihren Ursprung. Es gibt vier Nationalparks. Die Hochebenen sowie die Nähe zu den Metropolen Tokio, Kansai und Nagoya haben Nagano zu einem Erholungsgebiet für zahlreiche Touristen gemacht.

Die Stadt Nagano mit ca. 360.000 Einwohnern liegt auf der Zenkoji-Ebene am Zusammenfluß der Flüsse Chikuma und Sai. Sie ist nicht nur eine Tempelstadt rund um den historisch wichtigen Zenkoji-Tempel, sondern auch Regierungs- und Handelszentrum. Die Haupthalle des Zenkoji-Tempels ist ein Meisterwerk buddhistischer Baukunst und wurde zu einem National-Schatz erklärt.

7 Mio. Menschen besuchen diesen Tempel jährlich.



Gebrauchte mit Auszeichnung!

Hier finden Sie Fahrzeuge, die von Anfang an Freude machen. Gebrauchte in ausgezeichneter Qualität. Gut gepflegt, gründlich geprüft und günstig im Preis. In großer Auswahl und mit der beruhigenden Volkswagen und Audi Europa Garantie für Gebrauchte.

Mehr über Umfang und Leistungen der Garantie erfahren Sie bei uns.

Unsere aktuellen Angebote aus bester Hand:

Suzuki Samurai DeLuxe

EZ 9/96, 18 Tkm, 51 kW (70PS), AHK, LM-Felgen, metallisch, Frontbügel

15.999.-

Opel Astra

EZ 11/93, 25 Tkm, 52 kW (73 PS), metallisch, SSD, ZV, Cas.-Radio, LM-Felgen

14.999.-

Ford Fiesta Futura

EZ 1/95, 37 Tkm, 54 kW (73 PS), SSD, metallisch

12.999.-

Ford Escort Cabriolet

EZ 6/91, 50 Tkm, 77 kW (105 PS), metallisch, ABS, Cass.-Radio, ZV, el. Verdeck

12.999.-

Nissan Primera SLX

EZ 11/94, 65 Tkm, 85 kW (115 PS), Airbag, SSD, ABS, Radio-Cass.

17.999.-

Fiat Panda

EZ 10/90, 48 Tkm, 33 kW (45 PS),

3.999.-



Wolfgang Löwe KG

Nürnberger Str. 52 - 54 • 34212 Melsungen
Tel. (0 56 61) 70 55 70 • Fax (0 56 61) 70 55 15

FITNESS - FREIZEIT - ENTSPANNUNG

ERÖFFNUNG

Die Sport + Freizeit Galerie erstrahlt nach umfangreichen Modernisierungsmaßnahmen in neuem Glanz. Der komplette Gerätepark wurde erneuert. Sportgeräte neuester Generation der Firmen: SPORTESS

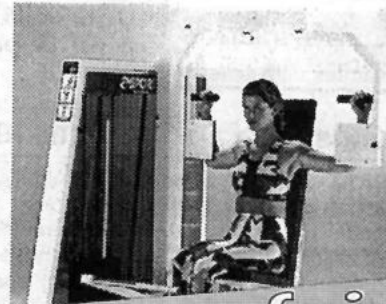

Einladung zur Eröffnungsfeier
Samstag, 14.02.98, 10.00 - 18.00 Uhr

- STAIR-MASTER - WOODWAY - LIFE-FITNESS - TUNTURI, noch moderner, noch angenehmer und noch leistungsfähiger ist Fit-nesstraining jetzt in der Sport + Freizeit Galerie.



Sport + Freizeit Galerie



Melsungen - Pfiesswiesen
Tel. 0 56 61 / 84 69



N 1998 NAGANO

Auf dem **Veranstaltungsplan (unten)** ersehen Sie, an welchen Tagen die einzelnen Entscheidungen stattfinden. **Änderungen durch das Organisationskomitee vorbehalten!**

Veranstaltungsübersicht		SA 7.2.	SO 8.2.	MO 9.2.	DI 10.2.	MI 11.2.	DO 12.2.	FR 13.2.	SA 14.2.	SO 15.2.	MO 16.2.	DI 17.2.	MI 18.2.	DO 19.2.	FR 20.2.	SA 21.2.	SO 22.2.
Eröffnungs-/Schlußfeier	Minami Nagano Sports Park	X															X
Alpiner Skilauf	Happo'one, Hakuba Yamanouchi	D	H	H	D	H		H	D	D		D	H	D	D	H	
Biathlon	Nozawa Onsen			D		H				D		H		D, M		H, M	
Bobfahren	Spiral, Nagano								H	H					H	H	
Eishockey	Aqua Wing, Nagano Big Hat, Nagano	H	D	D	H	D	D	H	D	H	H	D	H		H	H	H
Eiskunstlauf	White Ring, Nagano		Paare		Paare		H	Eist.	H	Eist.	Eist.		D		D	S	
Eisschnellauf Short Track	M-Wave, Nagano		H	H	H	D	H	D	D	M	D	H		D	D		
Eisstockschießen	Karuizawa			D, H	D, H	D, H	D, H	D, H	D, H	D, H							
Nordische Kombination	Hakuba							H	H					M	M		
Rodeln	Spiral, Nagano		H	H	D	D	Dopp.										
Skilanglauf	Hakuba		D	H	D		D, H		H		D, M		H, M		D		H
Skispringen	Hakuba							H				H		M			
Snowboard	Yamanouchi		H	D													
Trickski	Nagano		D, H			D, H					D, H		D, H				

D = Damen, H = Herren, M = Mannschafts-/Staffelwettbewerb, S = Schaulaufen

Alle Angaben ohne Gewähr

MIT ALLRAD IST SCHLECHTES WETTER SCHNEE VON GESTERN



Der Impreza 2,0 GL: 85 kW (115 PS), permanenter Allrad, 2 Airbags, 2 x 5 Gänge, Rückrollsperr, ABS, elektr. Fensterheber, Servolenkung, Automatik wahlweise u. v. m.

DER IMPREZA 2,0 GL.
AB DM 54.740,-

bei Schaltgetriebeversion, inkl. Überführungskosten

Autohaus Meinhard Poniewass

34587 Felsberg-Melgershausen
Tel. 0 56 62 / 36 00
Fax 0 56 62 / 10 70

Beratung, Probefahrt und Service bei uns.



Olympiareife Angebote zum Einsteigen und Abfahren

OPEL VECTRA

69.000 km, weinrotmet., Heckspoiler, Zentralverr., LM-Felgen NEU, Radio/Cass., Schiebedach **12.250,-**

OPEL ASTRA CARAVAN

grünmet., 24.000 km, Sportsitze, Radio/Cass., Dachreling, NSW, 2x Airbag, Sitzheizung, el. Glasschiebed. **27.990,-**

OPEL OMEGA CD Limousine

EZ 07/94, 60.000 km, metallic, BC, Radio/Cass., get. Rückbank, NSW, Alarm, 2x Airbag, LM-Felge, Sonnenrollo elektr., Sperrdiff., Klima, el. FH **26.450,-**

OPEL OMEGA MV 6 Limousine Autom.

72.000 km, schwarzmet., Leder, Edelholz, Klima, ASC, Sitzh., Radio/Cass., BC, NSW, 2x Airbag, LM-F. u.v.m. **34.450,-**

OPEL OMEGA CARAVAN TD CD

55.000 km, schwarzmet., LM-Felgen, 17 Zoll, Sportsitze, Sitzheizg., Radio/Cass., Edelholz, Klimaanlage (Mehrwertst. ausweisb.). **37.850,-**

Autohaus Hupfeld
Melsungen



Industriegebiet PfiEFFwiesen
Telefon (0 56 61) 73 83-0

MIT ALLRAD IST SCHLECHTES WETTER SCHNEE VON GESTERN



Der Legacy Outback 2,5: 110 kW (150 PS), Allradantrieb, 4-Stufen-Automatik, Sicherheit und Luxus z.B. beheizbare Vordersitze, Leichtmetallfelgen u. v. m.

DER LEGACY OUTBACK.
AB DM 34.740,-

inkl. Überführungskosten

Autohaus Meinhard Poniewass

34587 Felsberg-Melgershausen
Tel. 0 56 62 / 36 00
Fax 0 56 62 / 10 70

Beratung, Probefahrt und Service bei uns.





Embleme und Logos per TELEFAX

Wichtiger Hinweis an alle Inserenten!

Bitte beachten Sie, daß Anzeigenaufträge und Texte, die mit einem Logo versehen werden sollen, **nicht** vom Faxgerät zur Reproduktion übernommen werden können.

- Die Anzeigenabteilung -

ANZEIGE

Toskana mit Versiliaküste Das Herz Italiens

Die Toskana ist das Herz Italiens.

Die Natur hat die Toskana in verschwenderischer Weise bedacht. Ebenen, Wälder und Weinberge, Pinien und Zypressen bestimmen den harmonischen Charakter dieser Landschaft, die einen besonderen Platz in der Erinnerung jedes Reisenden einnimmt. In allen Zeitabschnitten haben die Bewohner der Toskana einen besonderen Sinn für Kunst und Kultur bewiesen, eine Reihe unsterblicher Meisterwerke zeugt davon.

So reisen Sie

1. Tag: Anreise über BAB Autobahndreieck Kirchheim - Frankfurt - Basel - Luzern - Mailand - Versiliaküste. Abendessen und Übernachtung.

2. - 4. Tag: Urlaub an der Versilia-Küste. Sie haben die Möglichkeit, an folgendem Ausflugsprogramm teilzunehmen: Ganztagesausflug nach Florenz mit halbtägiger Stadtbesichtigung mit ortskundiger Reiseleitung. Tagesausflug Lucca - Pisa - Carrara. Die Fahrt führt Sie zuerst nach Lucca, der ehemaligen Hauptstadt der Toskana. Während der ca. 3stündigen Führung sehen Sie u.a. einige gut erhaltene Bauwerke im romanisch-lombardischen Stil. Weiterfahrt nach Pisa zu einer zweistündigen Führung rund um Italiens Platz der Wunder. Danach Besuch der größten Marmorbrüche der Welt - Carrara. Ausflug Siena und San Gimignano. Der Ausflug ins Chianti-Gebiet beginnt mit dem Frühstück und führt zuerst nach Siena. Bei einem geführten Stadtrundgang sehen Sie den muschelförmigen Platz „Il Campo“, das Rathaus, die mittelalterlichen lebhaften Gassen und den imposanten Marmordom. Am Nachmittag Fahrt nach San Gimignano, der Stadt der berühmten, von adeligen Familien errichteten Geschlechtertürme. Anschließend Besuch eines Weinbauern, wo Sie den beliebten Wein probieren und auch kaufen können.

5. Tag: Heute heißt es Abschied nehmen von der Versiliaküste. Rückreise wie Anreise. Voraussichtliche Ankunftszeit am Autobahndreieck Kirchheim gegen 21.00 Uhr, anschließend Weiterreise zu den Abfahrtsorten.

Preis-Tip

5 Tage HP ab **369,-**



Auto aktuell

Kfz-Sachverständigen-Büro



Beutler

anerkannter Sachverständiger im BvSK

Südstraße 10
Bad Zwesten

Tel.: 0 56 26 / 92 50 66
Fax: 0 56 26 / 92 50 67

Fritzlärer Str. 34
Melsungen

Tel.: 0 56 61 / 92 02 03
Fax: 0 56 61 / 92 02 04

Kfz-Schäden, Haftpflicht- und Kaskogutachten, Bewertungen, Beweissicherung, Spurensuche und Straßenverkehrsunfälle.

Je früher, je besser !

Geben Sie Ihre Anzeige
rechtzeitig vor
Annahmeschluß auf.

Chattengau

Frühlingsreisen

28.02. - 07.03.98	Ligurische Küste	HP/VP	499,-
06.03. - 12.03.98	Rom u. der Golf von Neapel	ÜF/HP	569,-
11.03. - 15.03.98	4 1/2 Tg. Rom	ÜF	299,-
13.03. - 15.03.98	2 1/2 Tg. London	HP	179,-
16.03. - 25.03.98	Frühjahrsblüte auf Mallorca	ÜF ab	1.159,-
18.03. - 22.03.98	Côte d'Azur	ÜF	299,-
20.03. - 22.03.98	Berlin	ÜF/HP	259,-
21.03. - 28.03.98	Ligurische Küste	HP/VP	499,-
22.03. - 29.03.98	Sonneninsel Rab	HP ab	299,-
25.03. - 28.03.98	Frühling am Lago Maggiore	HP	399,-
10.04. - 17.04.98	Insel Korfu	Ü/HP	619,-
15.04. - 19.04.98	Côte d'Azur	ÜF	299,-
19.04. - 26.04.98	Sonneninsel Rab	HP ab	299,-
22.04. - 25.04.98	Frühling am Lago Maggiore	HP	399,-
01.05. - 07.05.98	Insel Capri	HP	898,-
15.05. - 23.05.98	Sardinien	ÜF/HP	1.099,-

Auszug aus unseren Rundreisen

11.03. - 15.03.98	Toskana u. Versiliaküste	HP	369,-
10.04. - 18.04.98	Sizilien	Ü/HP	1.399,-
15.04. - 19.04.98	Toskana u. Versiliaküste	HP	399,-
16.04. - 29.04.98	Spanien - Portugal - Frankreich	HP	1.998,-
01.05. - 10.05.98	Kroatien-Rundreise	HP	1.299,-
05.05. - 10.05.98	Provence/Camargue	HP	859,-
26.05. - 04.06.98	Klassisches Italien	HP	1.199,-
27.05. - 07.06.98	Griechenlandrundreise	HP ab	1.698,-
30.05. - 05.06.98	Wunderwelt der Fjorde Norwegens	ÜF/HP ab	1.389,-
08.06. - 15.06.98	Schottland	HP ab	1.599,-
15.06. - 21.06.98	Normandie u. Bretagne	ÜF/HP	898,-
16.06. - 30.06.98	Nordkap - Lofoten - Geirangerfjord	HP ab	2.998,-

Weitere Termine und Reiseziele entnehmen Sie bitte unserem Reisekatalog 1998.

Niederstein

Kasseler Str. 18
Tel. (0 56 24) 9 96 99

Borken

Krausgasse 41
Tel. (0 56 82) 36 95

Kassel

Entenanger 4
Tel. (05 61) 1 77 00

WINTERGÄRTEN, ÜBERDACHUNGEN FÜR HAUSTÜR, TERRASSE, BALKON



DIREKT VOM HERSTELLER



metam

60.1

Kassel, Tel. 05 61 - 95 21 000 · Fordern Sie jetzt unsere Bild-Info-Mappe an!

- richtige Beratung, nicht nur Verkaufsgespräch
- funktionelles Design
- hochwertige Alu-Konstruktion
- thermisch getrennt
- Isolierverglasung
- durchdachte Belüftung
- Beschattungsanlagen auf Wunsch

Knüllwald - Mietwagen



Petra und Frank Schmidt

Finkenweg 3
34593 Knüllwald/
Oberbeisheim

Tel. 0 56 85 / 82 27

Kranken-, Bestrahlungs- und Dialysefahrten

Service für TK-Systeme
durch geschultes Personal

nachrichtentechnik

SCHMIDT

Ihr Partner für Nachrichtentechnik

34594 Bad Zwesten, Brunnenstraße 16
Tel. (05626) 9999-0, Fax (05626) 9999-15

VIDEO Produktion

Ich filme Ihre Familienfeiern,
wie Hochzeiten, Kindtaufen usw.
Urlaubsfilme schneiden,
Titel einfügen und nachvertonen.
Nach Ihren Wünschen.

Überspiele
Super 8
auf VHS



F. J. Draude, Tel. 01 72 / 5 64 90 06 · Tel. 0 56 22 / 47 90

Ganz frische Waffeln und Negerküsse

direkt aus der Schaumwaffelfabrik

WERKVERKAUF

Montag - Freitag von 8.00 - 16.00 Uhr
Werkbesichtigungen
ab 30 Personen nach Vorabsprache.

Stüss & Co. GmbH • Akazienweg 3 • ☎ 0 56 02 / 30 02
37235 Hessisch Lichtenau (OT Quentel)

Ferienhaus- urlaub in Frankreich

**Der neue Katalog 1998
ist da!**

Mit einer großen Auswahl
an Ferienhäusern in den Gebieten

Aquitaine • Bretagne • Mittelmeer

Ferienhaus-Agentur D. Kaupp

Am Erkelsbach 31 • 54523 Hetzerath
Tel. 0 65 08 / 9 90 74 • Fax 0 65 08 / 9 90 75

**Sie wählen Ihr Programm,
er schaltet Sie auf Sendung**



**Die Reichweite
von Fernsehwerbung ist gigantisch!**

**Die Reichweite der Printmedien
des WITTICH VERLAGS ist effektiv!**

GANZ KLAR: URLAUB AM CHIEMSEE

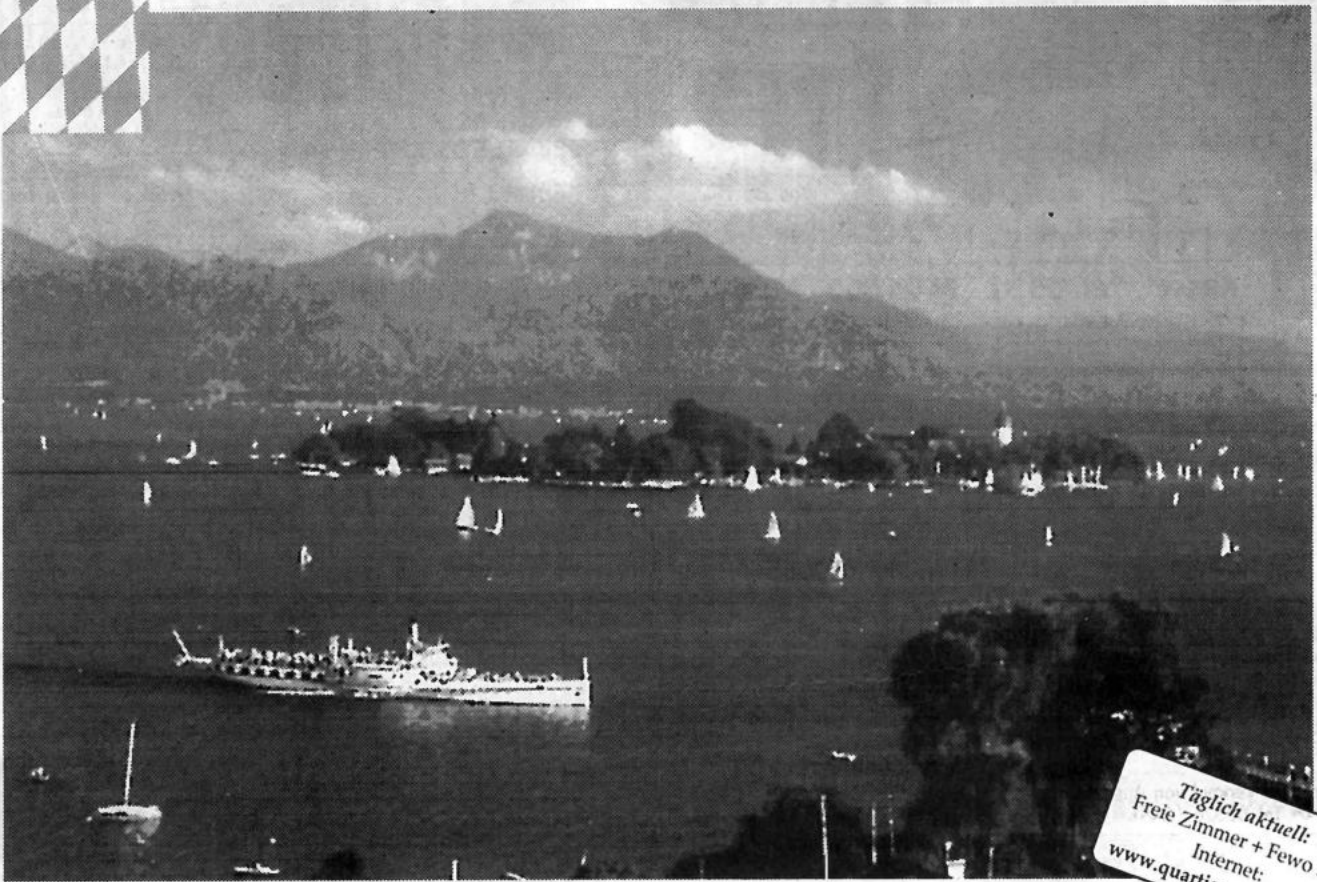

Täglich aktuell:
Freie Zimmer + Fewo im
Internet:
www.quartier.com/grassau



GRASSAU/ ROTTAU

Wenige Kilometer südlich des Chiemsees, eingebettet zwischen den Gebirgszügen von Hochplatte (1587 m) und Hochgern (1744 m), liegt die Marktgemeinde vor der imposanten Felskulisse des Wilden Kaisers. Abwechslungsreiche Spaziergänge, z. B. zur »Kendlmühlfilze« (Naturschutzgebiet), Wanderungen und Bergtouren, Soleleitungsmuseum »Klaushäusl«, Industriedenkmal »Torfbahnhof«.

Sportzentrum, Reiterhof, Tennishalle, Squash, Sauna, Minigolf, Heimatabende, Moorlehrpfad, Bauerntheater, Sport- und Pauschalangebote, Unterkünfte vom Hotel bis zu Privatquartieren. 540 m. 6000 Einwohner und 1400 Gästebetten. Schnellzugbahnhof Übersee, IC-Bahnhof Prien. Autobahnausfahrt Bernau oder Feldwies.

Aktuelle Beispiele aus unserem Prospekt

»GASTGEBER 98«

Privatpensionen:	Ü/F ab DM 20,-
Bauernhöfe:	Ü/F ab DM 20,-
Pensionen mit Dusche/WC:	Ü/F ab DM 25,-
Ferienwohnungen:	pro Tag ab DM 45,-
Gasthöfe/Hotels	Ü/F ab DM 40,-

»Frühlingspaket« + »Herbstl'n« in Grassau/Rottau
7 x Ü/F + Bayernschmankerl ab DM 230,-

Bitte übersenden Sie uns Ihren
Prospekt »Grassau im Chiemgau« mit umfangreichen
Informationen über Ihren Luftkurort und Umgebung
sowie die vielfältigen Möglichkeiten dort zu wohnen.

Name: _____

Straße: _____

PLZ: _____ Wohnort: _____

Verkehrsamt · Kirchplatz 11
83224 Grassau
Telefon 086 41/23 40
Telefax 40 08 41
eMail: tourismus@grassau.btl.de



An- und Verkauf

Kaufe uralte Kleiderschränke, Sekretäre, Kommoden, Porzellan, Spielzeug, Leinen, Münzen, Bilder, Telefonkarten, Briefmarken. Fachgerechte Aufarbeitung antiker Möbel. D. Weber, Friedlendorf. Tel. 0 56 84 / 77 77

Kaufe alte Ölgemälde.
Jürgen Berg, Gensungen,
Tel. 0 56 62 / 54 49

Kaufe uralte Kleiderschränke, Kommoden, Vitrinen, Sekretäre, Porzellan, Postkarten, Bücher, Hausrat, Sandsteintröge sowie Antiquitäten aller Art. Tel. 0 56 62 / 54 49

Traumbräut
Exklusive Braut- & Hochzeitsmode
Kurt-Schumacher-Str. 31
(zw. Almarkt und Stern)
34117 Kassel • Tel. 1 58 68

Zahle faire Preise für uralte Kleiderschränke, Sekretäre, Kommoden, Vitrinen etc. - Suche ferner Münzen, Bücher, Postkarten, Bilder, Porzellan, Leinen, Spielzeug sowie Antiquitäten aller Art - auch ganze Sammlungen.
☎ 05662 / 28 26

Kaufe Omas Möbel (vor 1920), Hausrat, Bilder, Spielzeug, Höchstpreise.
☎ 05626 / 524

Antikankauf Wabern: Wir kaufen ständig Möbel u. Trödel aus Omas Zeit, auch verworrt u. kaputt, seit 20 J. stiller. Aufarb. Ihrer Antikmöbel.
☎ 05683/7024 od. 05665/30444

An- und Verkauf von Antiquitäten aller Art. Tel. 05626 / 8498

Bor. Dortmund
BVB- Vollerfreier
Fan Point
BVB 09
Kassel

Noch einige Plätze frei!!!

- Fr. 27.2. BVB - SV Werder Bremen
- Sa. 14.3. BVB - Arm. Bielefeld
- Sa. 21.3. Bayer Leverkusen - BVB
- Sa. 28.3. BVB - MSV Duisburg
- Do. 9.4. 1. FC Kaiserslautern - BVB
- Sa. 25.4. VfL Wolfsburg - BVB
- Sa. 2.5. BVB - HSV
- Sitzplatz 69.- DM - Sitzplatz 89.-
- Mi. 4.3. CL Bayern - BVB
- Sitzplatz 150.- DM
- Mi. 11.3. BVB - CF Barcelona
- Sitzplatz 99.- DM
- Deutschland - Brasilien
- Mi. 25.3. in Stuttgart,
- Sitzplatz ca. 139.- DM
- 15./16.5. DFB-Pokalendspiel
- in Berlin, Ü/F Sitzplatz 249.- DM

WM 98 Deutschland - USA
in Paris, Ü/F, Busfahrt ab bis KS,
Sitzplatz, v. 13.-15.6. DM 549.-
Deutschland - Jugoslawien
21.6.98, in Lens, Busfahrt ab bis KS,
Sitzplatz, nur DM 369.-
Preise immer inkl. Busfahrt ab und bis
Kassel in der jeweiligen Kategorie

BVB Wundertüte
statt 75.- - jetzt nur 30.-
Achtung!!! BVB-Trikots, Nike-Fußball-
schuhe, Mützen, Schals,
Jacken, Matratzen, Bälle, Vi-
deo-Cass., Bücher u. Kinder-
sessel bis zu
70 % reduziert.
Auslaufmodelle, nicht jede Größe vorrätig.

BVB Fan Point - KS
Kurt-Schumacher-Str. 3
Telefon 05 61 / 1 28 23

An- und Verkauf

Kaufe altes Leinen, Omas Tischdecken, Serv., Handtücher, Möbel u. Hausrat vor 1920. Tel. 0 56 62 / 47 28

WERNER
BRAUTMODEN
Wir machen Sie glücklich!
Königsstr. 46, KS
Tel. 10 38 43

Stilvolles Arbeiten muß nicht teuer sein...

STENDHAL von Grange verbindet Tradition mit moderner Funktionalität. Für die Einrichtung Ihres Büros bieten wir Ihnen eine Bibliothek in zwei verschiedenen Breiten (84 oder 137 cm) an. Der Schreibtisch läßt sich durch einen Computertisch ergänzen, in dem Bildschirm, Rechner und Drucker Platz finden können

Sie erhalten die Anbauelemente Stendhal in der Ausführung 05 zu folgenden Einführungspreisen:
Bibliothek wie abgebildet: VK DM 3 998
Schreibtisch: VK DM 1 498
Computertisch: VK DM 1 298
Sessel mit Kissen: ab VK DM 1 093

Vom 29.12.1997 bis zum 28.02.1998

Grange
Les Meubles de Famille

Offener Sonntag 13 - 17 Uhr
(keine Beratung/Verkauf)

MÖBEL fürs Leben
Angebot bis 14. Februar '98
Matratzen Polyäther RG 40
+ Latex 90/200, 100/200
+ viele Teppiche aus d. Ausstellung
-50% bis -70%

Falderbaumstr. 2
(Industriepark)
34123 Kassel Waldau
Tel. 58 50 55

Antik, Ippinghausen, An- u. Verkauf:
Kaufe lfd. uralte Vitrinen, Tische, Stühle, Schränke, Kommoden u. Trödel vor 1920 auf. Zahle gut!
Tel. 0 56 92 / 25 67

Privat su. günstig alles aus altem Sandstein, z. B. Tröge, Figuren, Torpfosten, Brunnen, Blöcke u. Platten aus Abbruch. Tel. 0 56 65 / 3 04 44

Kompl. Wollbett, Oberbett, Unterbett, Kopfkissen, orig. verpackt, Preis VB.
Tel. 0 56 82 / 73 03 90

WINTERPREISE
Soltec-Markisen
Fuldabrück-Bergshausen, ☎ 05 61 / 58 32 87
Ostring 3 • vor Möbel-Koch

An- und Verkauf

Lockenferner-Tel. 05665/7551 (gewerblich)

Zwilling-Kinderwagen Peg Pegerino, dunkelblau mit weißen Punkten, mit Sportwagenaufsatz, Fußsack, Kissen, neuwertig - zum halben Preis zu verkaufen. Tel. 0 56 22 / 49 42

Flimmern und Rauschen
Ankauf / Handel
PC, Nintendo 64, SNES, Sega, Playstation
CD - Verleih
HIFI - Video - TV - CD - Schallplatten
Holl. Str. 40 ☎ KS 8 56 00

Wer hat für mich Flohmarktartikel kostenlos? Tel. 0 56 62 / 43 02

An- und Verkauf

Suche Brauereikartenspiele, insbes. Knallhütter Bier.
Tel. 0 5 61 / 47 42 76

Buchenbrennholz ofenfertig, incl. Lieferung ab 65 DM/m³.
Tel. 05 51 / 9 64 74

Verk. Omas eintür. Fichtenschrank, 350.- DM u. Farbfernseher SABA, Holzgehäuse, 150.- DM.
Tel. 0 56 24 / 69 60 o.
01 72 / 6 46 49 37

Sämaschine Amazone, 2 m breit u. Gummiwagen, alles in gutem Zustand.
Tel. 0 56 25 / 53 64 nach 18 Uhr

Verk. 9 akt. topogr. Karten 1:25.000 rund um Niedenstein, 50.- DM.
Tel. 06 41 / 49 01 67

Mahagoni-Ebzi., 2 Vitrinen-Eckschränke, Mah.-Schreibtisch günstig zu verk.
Tel. 0 56 24 / 12 59

Enten und Gänse, 97er Zucht- u. Schlachttiere. Tel. 0 56 93 / 76 33

Gut erh. Jugendzi., kompl. m. Matratze, Lampen etc. zu verkaufen.
Tel. 0 56 24 / 61 55

Teleskop, neuw., incl. Zub., Preis VB.
Tel. 0 56 03 / 61 23



„Wir haben was gegen kahle Wände“

- Kunstdrucke
- Aquarelle
- Collagen
- Gemälde
- Grafik

Über 800
Rahmenmuster
zur Auswahl

WOHLKOPF
KUNST & RAHMEN

Lindenstrasse 26 - 28
34537 Bad Wildungen
Tel. + Fax 0 56 21 / 7 23 27

MIT UNS SCHNEIDEN SIE IMMER GUT AB

HEISE
Büroorganisation
Merxhäuser Str. 1, 34305 Niedenstein
Tel. 0 56 24 / 16 73, Fax 20 53

ergonomische Büro-Möbel, -Stühle
Hilfs- u. Arbeitsmittel
Büro-, Schulbedarf
Kopier-, Faxsysteme
Beratung - Planung - Service

Laden - Ausstellung
Öffnungszeiten
Mo. - Fr. 8.00 - 12.00 Uhr
und 15.00 - 17.30
oder nach Vereinbarung

Die preiswerte Art zu werben -
die Kleinanzeige

An- und Verkauf

Suche 5 PS-Motorfräse od. evtl. kompl. Einachsschlepper, auch defekt, alles anbieten! Tel. 05 61 / 81 75 65

Micro-Velours-Kuschel-Ecke, anthraz., mit Hocker u. schw. Design-Tisch, VB 550.- DM. Tel. 0 56 22 / 53 94

Alte Füller (Montblanc, Pelikan, Kaweco u. a.) sucht Tel. 0 56 21 / 96 01 51

Suche Ziegenmilch Tel. 0 56 35 / 80 14

Verkaufe Schrankkoffer unter Tel. 0 56 84 / 17 00 ab 18 Uhr

Heimtrainer (Fahrrad, Rudergerät, Laufband etc.) und He.-Mountain-Bike gesucht. Angebote mit Preisangabe unter Tel. 0 56 22 / 22 19

Hartan-Alu-Komb. Ki.-Wag. mit Zubehör, NP 700.- DM, VB 270.- DM. Tel. 0 56 06 / 77 54

Stellenmarkt

Kindermoden o. Holzspielwaren im Direktvertrieb. Wir suchen Mitarbeiter/innen, sehr gerne m. Kind/ern. Info Tel. 0 56 74 / 92 00 45

Nebentätigkeit mit Erfolgsgarantie "Desous-Beraterin". Tel. 0 56 07 / 2 17

Top-Nebenverdienst für Berufstätige, 22-28 Jahre. Tel. 05 61 / 5 10 31 43

Wir suchen ab sofort: deutschsp. Putzfrau mit FS 3 für unsere Räume in Lohf. auf 620.-DM-Basis. Info Mo.-Fr. von 9.00-15.00 Uhr. Tel. KS 51 20 99

Hilfe für Garten und für Handwerkliches gesucht. Tel. 0 55 43 / 40 22 (Weber)

Suche Steuerfachgehilfin auf 620.-DM-Basis. Zuschriften bitte unter Chiffre 21140 an den Verlag.

Wer übernimmt meine Buchführung? Zuschriften bitte unter Chiffre 21141 an den Verlag.

Liebevolle zuverl. Kinderfrau u. Haushaltsführung in Lehreraushalt für 2 Kleinkinder in Morschen-Eubach ges. Arbeitszeit Mo. - Fr. 7.30 - 13.30 Uhr, Festanstellung in versicherungspflichtigem Arbeitsverhältnis. Tel. 0 56 64 / 74 89

Putze, wasche, bügle Ihre Wäsche; auch Kinderbetreuung. Tel. 01 71 / 7 52 63 57

Putzhilfe für 2-3 Std./Woche in Lohfelden gesucht. Tel. 05 61 / 51 96 58

Frau (27) übern. Putz- u. Haushaltsarbeit bei Privat, Raum Vellmar-Espenau-Immenhausen. Nur seriöse Anrufe unter Tel. 0 56 73 / 35 67

Putzhilfe in Heiligenrode für EFH ges., 8-10 Std. wö. Tel. 05 61 / 52 48 52

Suche flexible Küchenhilfe mitt. Alters mit Pkw für die Wochenenden u. Ferienzeiten in der Gemeinde Meißner. Zuschriften bitte unter Chiffre 21142 an den Verlag.

Handelsuntern. (BRD - Polen), bietet Nebenverdienst. Tel. 0 56 08 / 42 58

Putzhilfe für Büro, 2-3 Std./Wo. gesucht. Tel. 0 56 01 / 8 71 40

Stellenmarkt

Frührentner (Großhandelskfm.) sucht Nebentätigkeit auf 610.-DM-Basis. Raum ESW. Zuschriften bitte unter Chiffre 21143 an den Verlag.

Studienkreis-Nachhilfe Fritzlar sucht engagierte Nachhilfe-Lehrer für stundenweisen Unterricht in Mathe, Deutsch, Englisch. Tel. 0 56 22 / 1 94 41

Hausfrauen und Muttis mit Führerschein können in ihrer Freizeit gutes Geld verdienen. Tel. 0 56 65 / 88 27 o. 0 56 03 / 34 28

Grundstück/Immobilien

Suche Baugrundstück in Wellerode oder Lohfelden. Tel. 05 61 / 58 14 94 ab 18 Uhr

Suche Baugrundstück für Doppel- od. Reihenhausbauung in Niestetal od. Staufenberg. Zuschriften bitte unter Chiffre 21144 an den Verlag.

Suche Bauplatz, auch unerschlossen, im Raum Ederm./Guxh./Niedenstein. Tel. 0 56 62 / 93 03 25

Suche Baugrundstück, ca. 1000 qm, ÖPNV-Bereich, bis max. 15 km v. Kasel v. privat. Zuschriften bitte unter Chiffre 21145 an den Verlag.

Diemelstadt-Wrexen: 2 Baugrundstücke in bester Wohnlage, voll erschlossen, 700 qm für 50.000.- DM und 1.400 qm für 95.000.- DM. Zuschriften bitte unter Chiffre 21146 an den Verlag.

Su. Mehrfamilienhaus. Tel. 0 56 05 / 7 04 33, Fax 7 06 34

Suche 1-3 Familien-Häuser/Grundstücke, Renditeobjekte. Für Verkäufer kostenlos. Felgentrebe Immobilien, Tel. 05 61 / 51 73 85

Jg. Fam. su. Haus mit Scheune o. ä. im Raum Bad Zwesten, Miete o. Kauf. Tel. 0 56 26 / 81 96

Espenau: älf. Haus m. Garten v. Fam. zu kaufen ges. Tel. 0 56 73 / 48 75

Heli-Kernstadt Bauplätze: 334 qm für DM 45.000.-; 600 qm für DM 78.000.-; 638 qm für DM 83.000.-; 718 qm für DM 93.000.-; voll erschlossen, Ottilienstr. und Egon-Höhmann-Str., absolut ruhige Stadtrandlage, zu verkaufen. Tel. 0 56 02 / 27 67

Kaufungen

»Am Galgengraben 1«

Neubau - bezugsfertig
Beste Ausstattung
Markenfabrikate
2 ZKB, 68,9 m²
DM 230.450.-
inkl. Pkw-Stellplatz,
inkl. Keller + Balkon

WFK Bauträger GmbH
Telefon 0 56 81 / 71 700

Vermietungen

Bad Zwesten: 2 1/2 ZKB, Terr., Bj. 95, 71 qm, ab sofort, 680.- DM + NK + KT. Tel. 05 61 / 9 41 35 45

Bad Emstal: DG-Maisonette-Whg., 2 Zi., 54/65 qm, ab 1.3., 650.- DM + NK + KT. Tel. 05 61 / 9 41 35 45

Vermietungen

Calden-Westuffeln, Neubau, 4 ZKB, Gäste-WC, Blk., Pkw-Stellpl., 84 qm. Tel. 0 56 02 / 20 10

Niedenstein, 3 ZKB, gr. Balkon, Bj. 95, geh. Ausst., ab sofort, 86 qm, 850.- DM + NK. Tel. 0 56 02 / 64 33 od. 91 54 73

Prod.-La.-Halle, KS, 340 qm + Büro, 15 Parkplätze. Tel. 0 56 05 / 7 04 33, Fax 7 06 34

Ladengeschäft Heli Altstadt, alles neu, 22 qm, zu vermieten. Zuschr. bitte unter Chiffre 21120 an den Verlag.

Sehr schöne 2 ZKB, FZ-Haddamar, 65 qm, 550.- DM + NK. Tel. 0 56 22 / 60 21

Borken-Großenenglis: ab sofort: 3 ZKB, 112 qm + Freisitz, EG, ruh., zentr. Lage im Mehrfam.-Haus, DM 890.- kalt. Tel. 0 56 82 / 41 74

Nähe Korbach: in geh. Wo.-Lage Terr.-Whg., 120 qm, Garage, Fußb.-Hzg., 4 Zi./ Bad-WC/Du-WC an ser. Mieter, evtl. Mietkauf, mit Anz. ab April. Zuschr. bitte unter Chiffre 21127 an den Verlag.

Wohnwagen, 5,40 m, an der Ostsee, Nähe Zingst in MV, schöne Waldgegend, eig. Bad, DM 50.-/Tag. Tel. 05 61 / 49 52 99

Top Lage!!! Ladengeschäft, ca. 43 qm, in Hess. Lichtenau, Landgrafenstr. zu vermieten, auch für Büro- oder Geschäftsstelle geeignet. Tel. 0 56 22 / 49 41

Grebenstein: 2 Zi., Bad, 60 qm, DG, f. 600.- DM w., möbl., f. 1 J. Tel. 0 56 74 / 64 03

Marienh.: 2 ZKB, 70 qm, EG, und 2 ZKB, 70 qm, 1. ETG. Tel. 0 56 35 / 82 22

Fritzlar: 3-Zi.-Whg., 2. Etage, Zentrumsnähe, ca. 85 qm, Wohnküche, Bad/WC, loggia, ZH, WW. Zuschriften bitte unter Chiffre 21147 an den Verlag.

Naumburg-Stadt: beste Wohnlage, 3 ZKB, 83,4 qm, Keller, Terrasse, Stellplatz, 800.- DM + NK, ab 1.4.98. Tel. 0 56 02 / 91 51 53

3-4 ZKB, 90 oder 102 qm, Bk., KM 9.50/qm, Wellerode, in 2-Fam.-Haus, ruh. Lage, KVG. Tel. 0 56 08 / 50 06

Fürstentagen: 2 ruhige 3 ZKDB, je ca. 64 qm, zentrale Ölversorgung, DM 480.-. Tel. 0 22 51 / 78 10 55

Gudensberg: 2 ZKB, Balkon, Keller, Wohndiele, Gäste-WC, Speisekammer, Pkw-Stellplatz. GETH, ca. 70 qm. 700.- DM kalt + NK + Kautions. Vermietung sofort. Tel. 0 56 03 / 38 32 ab 18 Uhr

Herlesh.-OT: 3 ZKB, 78 qm, Neubau, Balkon, Nachmieter gesucht. Tel. 0 56 54 / 17 24

Frankershausen: 2 ZKB, 43 qm, ab sofort zu vermieten. Tel. 0 56 57 / 13 71

EFH, 3 ZKB, 100 qm, ab sofort in Frankershausen zu vermieten. Tel. 0 56 57 / 3 51

Guxhagen: 90 qm, auf 2 Et., geh. Ausstattung, EBK. Tel. 01 72 / 8 72 45 98

Vermietungen

Naumburg: 2 ZKB, 50 qm, 250.- DM + NK sofort frei. Tel. 0 56 25 / 54 29

Wohnung, 85 qm, mit Balkon u. Garage in Vellmar zum 1.3. zu vermieten. Keine Tierhaltung. Zuschriften bitte unter Chiffre 21148 an den Verlag.

Helsa-Wi.: 2 Zi. mit EBK, Bad, 53 qm, 480.- DM + NK. Tel. 0 56 05 / 23 15

3 ZKB, ca. 70 qm, EBZ ab 1.3. Kernstadt Fritzlar. Tel. 0 56 22 / 16 22

Fritzlar: 1 Zi.-App. möbl., sep. Eingang, kl. Küche, Duschbad, ab sofort. Tel. 0 56 22 / 31 06

Felsberg: 3 ZKB, 100 qm, gr. Balkon, Garage, Gartenben., nach 17.30 Uhr. Tel. 01 72 / 2 44 58 78

Fritzlar-OT: 1-Zi.-App. m. Du. u. kl. Kü., sep. Eingang. Tel. 0 56 22 / 53 12

Rgg.-Datterode (Sparkasse), Wohnung, 76 qm, 1. OG, ab 1.3. frei. Tel. 0 56 58 / 4 61

Niedervellmar: zentral gel. Souterrain-Whg., 2 ZKB, kl. Terrasse, 64 qm renov., DM 750.- warm. Tel. 05 61 / 82 47 91

2-Zi.-App., ca. 42 qm m. Dusche u. Kochni., Bad Zwesten. Tel. 0 66 91 / 7 39 24 od. ab 18 Uhr 0 56 21 / 18 89

Fritzlar: 6 ZKB, 121 qm, ab sofort frei. Tel. 0 56 22 / 26 18

Helsa: Ladengeschäft, 80 qm + 50 qm Stellfläche, zentr. Lage, Leipziger Str. 62. Tel. 0 56 05 / 9 10 00

Reinhardshagen: DHH, 120 qm Wf., 53 qm NF, 1.150.- DM KM. Tel. 0 55 44 / 6 29

O.-Kaufungen: 45 qm Whg., Erweiterung mögl., Fachwerkth., Isovergl., GEH, Sat, VB 560.- DM. Tel. 0 56 05 / 9 10 19

Schöne 1 ZKB, Blk., Keller, EG, in Fulda-brück. Tel. 0 56 65 / 4 02 21 oder 37 08

Niedenstein-Wichdorf: Neubau, 3 ZKB, Blk., 80 qm, 800 DM + NK, in 6-Fam.-Haus, ab sof. Tel. 0 56 82 / 73 03 26

Breuna: 2 ZKB, Neubau im Grünen, 75 qm, Garage, Blk. Tel. 0 56 93 / 16 28

Baunatal: 3 ZKB, incl. Teppich + Tapete neu, Abstellplatz, 88 qm, ab sofort. Tel. 0 56 05 / 92 58 74

Wolfhagen-OT: 4 ZKB, OG, 123 qm, WBS, WM 1.280.- DM. Tel. 0 56 06 / 22 92

Wolfhagen-Kernst.: 2 ZKB, EG, kpl. renov., ab sof. DM 500.- + NK. Tel. 0 56 92 / 12 62

Bad Emstal: 2 ZKB, 73 qm, geh. Ausstatt., überd. Terrasse, am Thermalbad, ab sofort. Tel. 0 56 24 / 52 80

Ihringshausen: 5 km bis Stadtmitte KS, 3 ZKB, 500.- DM; 2 ZKB, 500.- DM; 1 ZKB, 350.- DM kalt + Kautions. Tel. 0 56 35 / 6 35

Emstal-Sand: Schöne sonnige 2 Zi.-EBK, Parkett, Südbalkon, Bj. 91, 630.- DM. Tel. 0 56 24 / 81 35

Vermietungen

Schöne EG-Wohnung, ca. 87 qm, 3 Zi., Küche, Bad, Terrasse sowie Gartenanteil, in bester Wohnlage in Fritzlär ab 15.2.98 oder 1.3.98 zu vermieten.
Tel. 0 56 22 / 21 16

Mietgesuche

Jg. Paar sucht ruh. helle 2 ZKB in Großenritte od. Umgeb. ab 15.2.
Tel. 0 61 01 / 71 69

4-5 ZKB, Kaltmiete bis 8.50/qm, in Sandershausen. Tel. KS 5 29 50 46

Suche Scheune im Raum FZ zu mieten.
Tel. 0 56 24 / 69 60 oder 01 72 / 6 46 49 37

Jg. Fam. sucht kl. Haus mit Holzfeuerung u. Stallungen zwecks Kleintierhaltung in Umg. Witzhausen günstig zu mieten. Tel. 0 64 30 / 70 98

Rollstuhlgerechte 3 ZKB in Fritzlär von jungem Ehepaar gesucht (bzw. EG-Wohnung). Tel. 0 56 22 / 49 42

Suche 4-5 ZKB in Ahnatal od. Umgeb. bis 1000.- DM KM. Tel. 0 56 74 / 68 68 od. 05 61 / 6 97 63

Suche Garage ab sofort Nähe Habichtswaldstr./Großenritte.
Tel. 0 56 01 / 8 61 04

Jg. Fam. sucht günstige 3 ZKB mit Blk. zum 1.4.98 in Fritzlär.
Tel. 0 56 22 / 7 00 29 oder 66 32

KFZ / Zubehör

BMW 523 i, Bj. 1/96 (neues Modell), blau-met., 45000 km, Klima, Shadow, Funk-FB, LM-Felgen, Nebel, CD m. Sound-System, Handy-Vorb., Sport-Lenkr., Neupreis ca. 70.000.- DM, 44.500.- DM.
Tel. 0 56 81 / 52 05 oder 01 71 / 2 34 53 13

EU-NEUWAGEN

Sonderpreise gültig bis 10. Februar 1998

Alle Fahrzeuge mit Herstellergarantie

Chrysler Grand Voyager 2.4l, ABS, Servo, 2 Airb., Klima, EFH, RC, 7 Sitze DM 47.450,-

Chrysler Grand Voyager 2.5l TD, gleiche Ausstattung DM 47.450,-

Chrysler Voyager 2.0l, gleiche Ausstattung DM 37.450,-

Jeep Cherokee TD Sport, 2 Airb., Klima, RC, EFH, Reling, Alu, Servo, Diff DM 46.450,-

Jeep Grand Cherokee TD TSI, ABS, Servo, 2 Airb., Klima, Leder, Nebel, Reling, Alu, RC, EFH, AWD, Color, u. v. m. DM 62.150,-

Jeep Wrangler 2.5l, 2 Airb., Servo, Alu, RC, hard und soft top, u. v. m. DM 37.450,-

Chrysler Stratus 2.0l, ABS, 2 Airb., Klima, Alu, CDRadio, Servo, ZV, u. v. m. DM 36.450,-

HANNIG

Automobilhandel GmbH
Ochshäuser Straße 4A, 34123 Kassel
Tel.: (0561) 50048-0 Fax: 50048-49

Kfz/Zubehör

Kaufe Mercedes + BMW (andere Mod. auf Anfrage), Bj. 91 - 97.
Tel. 05 61 / 81 79 26

Wohnmobilvermietung und Verkauf
Fa. Schmoll, Tel. KS - 9 81 27 51

4 Winter-Reifen für Golf III zu verkaufen.
Tel. 0 56 22 / 36 93

Escort 1,6i, 90 PS, EZ 2/90, TÜV 2/99, 108 Tkm, G-Kat, WSG, KHD, VB 8.300.- DM. Tel. 0 56 25 / 41 88

Auspuff-Endtopf für 75-PS-Passat, neu, für 75.- DM zu verkaufen.
Tel. 0 56 65 / 43 33

Fahrerhs-Fußmatte Fiat Ducato, Bauj. 81-93, Antra, VB 65.-.
Tel. 0 56 05 / 30 41

Winter-Reifen, 185/65-15, neuw. a. Felge, MB 180 C, VB 500.- DM.
Tel. 0 55 43 / 14 69

Für 3er BMW Orig. Gepäckträger u. 3 Fahrradhalter (neu.) NP 700.- jetzt f. 300.-. Tel. 0 56 24 / 12 59

Motorräder

34466 Wolfhagen Oleimühle 1
Tel. 0 56 92 / 14 35 Fax 0 56 92 / 86 30

YAMAHA-LAAKS

Motorräder - Roller - Bekleidung
34281 Gudensberg - Deute
Tel. 0 56 03 / 93 17-11

Reise/Erholung

Norderney, komf. 2-Zi.-FeWo, FS, Tel., Meerbl., v. Priv. Tel. 0 56 52 / 15 57

Hohwacht/Ostsee, FeWo Strandnähe, günst. Vorsaison. Tel. 0 56 32 / 63 62

Toskana: Ferienhaus mit Pool u. Garten, Nähe Siena zu vermieten für 4 Pers.
Tel. 0 56 24 / 68 02

Harzurlaub? FeWo Braunlage frei. Wald, Loipe nah, ruhig, gemütl.
Tel./Fax 0 40 / 4 30 57 26

Nordsee FeWs bis 5 Pers. dir. hinter dem Deich, Ufergrundstr. an kl. Binnensee, Angelmögl. Tel. 0 56 73 / 42 14

Nordholland: gemütl. Ferienhaus bis 6 Personen, Strandnähe, zu vermieten.
Tel. 0 56 08 / 33 39

Müritz (MV), neue Öko-FeWo, Fahrrr., auch f. Allergiker.
Info Tel. 0 56 08 / 43 66

Costa Blanca: FeWo im Heilklima, ab 40.- DM/Tag. Tel. 0 56 61 / 69 62

Nordsee, Nähe Husum: Bauernhof, komf. FeWo. frei, Term. bis 27.6. und ab 12.9. Tel. 0 46 72 / 2 74

Türkei: Bodrum: Ferienwohnung gesucht.
Tel. 05 61 / 81 37 19

Norse (Nähe Cuxhaven): Ferienhaus 2-6 Personen/komf. Ausstattung, Strandnähe, Reiten, Radfahren. Tel. 0 55 42 / 91 09 17 oder 01 72 / 5 65 32 99, Fax 0 55 42 / 91 09 18

Reise und Erholung

FeWo Ostsee, Hohwacht Bucht Sehlendorf, 4 - 5 Pers. Tel. 0 56 05 / 7 04 33, Fax 7 06 34

Sylt, FeWos in reetged. Friesenhaus mit Garten in Westerland.
☎ 06456/628

Genießen Sie doch einmal Ferien auf Sylt, App. f. 2-4 Pers. in List.
Tel. 0 46 51 / 87 08 67

Nordseeinsel Amrum, neue Komfort-Ferienwohnungen, Farbfern., Tel., Geschirrsp., u.v.m., Prospekt anfordern. Fam. Schnoor, Taft 18a, 25946 Norddorf, Tel. 0 46 82 / 13 18 od. 22 80.

„Stern's FeWo“, gepflegte FeWo f. 2-10 Pers., idyll. gelegen, Nähe Ostsee, ganzjährig geöffnet.
Tel. 04382/239, Fax 04382/1539

FeWo + App. Nähe Ostseebad Zingst.
Tel. 05 61 / 49 52 99

Mallorca anders! Finca (Landhaus) zu vermieten. Tel. 0 56 02 / 12 59

Sardinien individuell, Ferienwohnung günstig. Tel. 0 56 01 / 92 52 00

Bad Füssing: Komf. App. mit Balk., in unmittelb. Nähe von Therme 2, zu verm. Tel. 08505/1840

Reiterferien auf dem Bauernhof für Mädchen und Jungen.
Tel. 0 56 85 / 3 21

Masuren-Urlaub-mit Kindern und Hunden. VP 55.-. Infos Tel. 0 56 06 / 17 14

Rügen, exkl. EFH, f. 8 Pers., Strandn., top Ausst., ab 70.- DM/Tag + Endreinigung.
Tel. 01 71 / 4 80 23 89

Unterricht/Nachhilfe

Dipl.-Klavierpädagogin erteilt Unterricht. Hausbesuche. Tel. 0 55 41 / 90 49 86

Malkurse, Öl und Aquarell, für Anfänger u. mehr. Info KS 05 61 / 31 53 67

Musikunterricht in Ihrem Haus! Klavier, Keyboard, Gitarre, alle Flöten, Saxophon. Tel. 0 56 06 / 76 53

Studienkreis-Nachhilfe Fritzlär sucht engagierte Nachhilfe-Lehrer für stundenweisen Unterricht in Mathe, Deutsch, Englisch. Tel. 0 56 22 / 1 94 41

Angehende Lehrerin gibt Grundschulkindern Nachhilfe. Tel. 0 56 09 / 92 14

Lehrerin erteilt qualifizierte Nachhilfe.
Tel. 0 56 04 / 10 82

Förderunterricht, Nachhilfe, Hausaufgabenbetreuung u. Erwachsenenbildung. Lernhilfe Wolfhagen, 05692/995111 Lernhilfe Baunatal, 0561/4913493

Erteile qualif. Nachhilfe in Mathe, Physik, Chemie, Englisch u. Elektrotechnik bis 13. Schulj. u. Berufsfachsch., Einzelunterricht, auch Fachübersetzg. deutsch/engl. u. umgekehrt.
Tel. 0 56 83 / 16 90

Erf. Dipl.-Klavierlehrerin gibt Unterr., auch mit Hausbesuchen.
Tel. 05 61 / 8 89 01

Klavierunterricht von erf. u. qual. Privatlehrer, gern auch Hausbesuche.

Geschäftsbeteiligungen

Kfm. sucht tätige Beteilig., Kap. vorh.
Tel. 0 56 05 / 7 04 33, Fax 7 06 34

Sicherheits-Ing. sucht Geschäftsbeteiligung/-kooperation. Zuschriften bitte unter Chiffre 21152 an den Verlag.

Baumarkt

PARKETT abschleifen auch Leihgeräte für „Do it yourself“ Ruppert Fußbodenbau ☎ 05 61 / 89 76 01

Montage vom Fachmann: LB Treppen, Fenster u. Dachfenster, Türen u. Tore, Rolläden. Vertr. Holzdecken, Trennwände, Trockenestriche, Kork, Parkett usw.
Tel. + Fax. 0 56 62 / 64 91 0. 01 71 / 5 22 80 21

Übernahme Reparaturen in, am und um das Haus. Tel. 0 56 62 / 25 72

Bautoiletten u. Duschcontainer, Bauwagen verleiht. Tel. 0 56 06 / 83 23

Brennholzverkauf, Eiche und Buche.
Tel. 0 55 43 / 40 84

Innenausbau. Tel. 0 55 43 / 40 84

Regenwasser- u. Solarenergienutzung.
Tel. 0 55 43 / 40 84

Pflanzenkläranlagen.
Tel. 0 55 43 / 40 84

Ihre alte Treppe wird durch das 1000-fach bewährte TRS-Treppenrenoviersystem mit seinen vielen Varianten und Dessins ein Schmuckstück!

Info: TRS-Fachbetrieb, Fa. Ulrich Koch, Semsweg 6, 37269 Eschwege-Oberhone, Tel./Fax: 05651/10396

WIR ZEIGEN ES IHNEN!

- Parkett-Studio
- Türen-Galerie
- Gartengestaltung mit Holz

Fleischhut
HOLZ FÜR SCHÖNES WOHNEN
Fiedlerstraße 8 - 34127 Kassel - Tel. 8795-0
Öffnungszeiten Mo-Fr. 7:45-17 Uhr

Direkt vom Hersteller

Wintergärten
Terrassenüberdachungen
Glasarchitektur

Fa. Apel
Elementbau + Technik
Kassel, ☎ 0 56 05 / 92 51 06
☎ 05 61 / 5 47 69

Baumarkt

PARKETT - KORK - LAMINAT
umweltfreundliche Teppichböden
Ruppert Fußbodenbau, Tel. KS 897601

Garten/Landwirtschaft

Wir lösen Ihre Gartenprobleme!
GARTEN- und LANDSCHAFTSBAU
ANDREAS DENZER, Tel. 0 56 03 / 9 12 84

Baum- u. Strauchschnitt, Baumfällung,
Baumstübenfräsen, sämil. Gartenar-
beiten, Pflastern, Minibaggerarbeiten,
Hausisolierung.
Tel. 0 55 43 / 42 14

Repariere Rasenmäher, schleife elektr.
Heckenscheren.
☎ 05 61 / 77 02 66

Suche gebrauchtes Wasserfaß, 1000 -
1500 l mit od. ohne Tränkebecken.
Tel. 0 56 22 / 38 39 od. 38 19
(abends)

Der Obstbaum im Hausgarten ist unsere
Spezialität. Jetzt Termine zum Be-
schneiden ausmachen unter
Tel. 0 56 25 / 75 10

2 Hausschlachtschweine zu verkaufen.
Tel. 0 56 81 / 24 06 nach 20 Uhr

Gesundheitswesen

Mobile med. Fußpflegerin Bad Emstal
Eberstraße 11
Helga Potoczny 05624/8117
Komme ins Haus!

Musik/Unterhaltung

Karo As, 4-Mann-Band, für alle Anlässe
zu haben. Tel. KS 81 85 40

Tanz- u. Unterhaltungsmusik für jung
und alt für alle Gelegenheiten vom OK
Team. ☎ 05694/1402

Tanzmusik Duo The Happy-Boys „LIVE“
Oldies, akt. Hits, Stimmung u. Spaß.
Tel. 05 61 / 47 18 93

Musik live - Alleinunterhalter zum Tanz,
zur Unterhaltung, dezent, nie zu laut.
Sie wählen gut.
☎ 0 56 56 / 268

Eine Zauber- und Illusionsshow für alle
Anlässe. Cortini und Ann,
☎ 0561/513179

Humphrey + Bogart, das Live-Musik-
Duo.
Neue Tel.-Nr. 0 56 73 / 92 52 76

„Eine Show, von der man spricht“
Marconi und Maggy - humorv, Zau-
berei, Illusionen, Unterhaltung mit Ni-
veau - auch Kinderzauberei.
☎ 05 61 / 55 160

Super 1-Mann-Kapelle, die richtige Mu-
sik für Ihre Feier.
☎ 0 56 05 / 66 21

Mobile Disco Galaxis mit Lichtenanlage, Li-
vemusik und Gesang.
☎ 05 61 / 51 68 61
od. 0 56 61 / 5 34 48

Musik/Unterhaltung

DUO CALIFORNIA - Tanz- u. Stimmungs-
musik für Ihr Fest. Tel. 0 56 65 / 52 20

Alleinunterhalter, Std. 50,- DM:
Tel. 0 64 52 / 15 18 od.
01 72 / 6 74 39 11

Alleinunterhalterin. Tel. 0 64 55 / 2 63

Musik à la Carte
Tanzmusik u. Elvis Show live
Duo LIFE STYLE (Demovideo)
01 72 / 7 13 80 57 u. 0 56 83 / 2 22

Top-Alleinunterhalter, beste Referenzen.
☎ 0 56 81 / 55 85

Magie u. Illusionen für Erwachsene so-
wie lustige Zauberei für Kinder. Les
Novaris, ☎ 0 56 22 / 49 86

Top Livemusik, Gesang, Reni + Fred,
auch allein, für alle Gelegenheiten.
Tel. 0 55 42 / 86 36

Livemusik, die Musik mit Pfiff aus den
50er - 90er Jahren. (Frankieboy)
Tel. 0 55 43 / 35 50

Mobile Disco mit Power Musik u. Lichten-
anlage. ☎ 0 56 07 / 5 05

Alleinunterhalter Tel. 0 56 73 / 2139

Für Ihre Feste nur das Beste. Tanzband
MAS PALOMAS. Tel. 0 56 22 / 43 26
o. 0 56 08 / 8 59

IMPRAS-Musik, Tanz u. Unterhaltung f.
gehobene Ansprüche, 1-2-Mann-
Band. Tel. und Fax 05 61 / 40 61 63

Duo Evergreens, Musik - Tanz - Stim-
mung. Tel. 0 56 31 / 89 61
oder 0 56 95 / 10 13

1-Mann-Kapelle fr., deutsche Oldies,
Stimmungs-, Tanzmusik.
Tel. 05 61 / 82 37 26

Gäste? Showeinlagen vom Profi, leben-
de Wachspuppen, Steptanz, Travestie,
Fragen? 05 61 / 89 55 55

Top-Alleinunterh. Git/Sax/Keyb. + Ges.
Evergreens, Schlager, Walzer, Pop-
Musik, Jazz + Rock.
Tel. 05 61 / 49 52 99

Das Spitzen-Duo „GERT & CARMEN“
empfehl ich für Veranstaltungen je-
der Art mit Musik für jung u. alt.
Tel. 0561/582237

Night-Train, Top Musik für Ihre Veran-
staltung. 1-Mann bis 5-Mann-Band,
buchen Sie unter Tel. 0561/8022938
(tagsüber), 0561/8200706 (abends)

Clown kommt zu Ihrem Kindergeburts-
tag/Fest, Info 05 61 / 3 16 13 93

„Don ALFREDO“ 1-Mann-Schwof-Band.
Musik vom Profi. Tel. 05684 / 8980

Tanzmusik „DUO“ für alle Feste;
Sängerin; ☎ 05626/8133

Die mobile u. freundliche CD-Disco,
☎ 05 61 / 57 11 95

Jazzmusik im Trio oder Quartett, Kla-
vier, Drum, Baß, Saxophon, Gesang.
Tel. 05 61 / 49 52 99

Die Sound-Boys, 2-Mann-Band, bucht
☎ 0 56 02 / 47 80

Foto/Optik

Überspiele NB, SUP 8 auf Video.
Tel. 0 56 24 / 92 50 49, Hahn

Tiermarkt

Golden Retriever Wlp., Welts./Cham-
pionzucht u. Zuchtwart, Ende März
abzugeben. Tel. 0 55 43 / 35 49

Suche Pflegestelle für kleinen Hund (Rü-
de) gegen Bezahlung für die Zeit vom
27. März - 8. April 1998.
Tel. 0 56 22 / 38 91

8 Wo. alte schwarz-br. Schäferhund-
welpen mit roten Papieren, M. „Sala v.
d. Dunischänke“ Tel. 0 55 74 / 13 50

Heu zu verkaufen, Ernte '97. Hd.
Tel. 0 55 43 / 39 31

Junghundeausbildung u. -erziehung.
Tel. 05 61 / 81 97 72

Bekanntschaften

Unvergeßliche Rendezvous mit unseren Gebrauchtwagen



Rentner, NR, sucht Partnerin, NR, 65 -
70, die zu ihm zieht. Haus vorhanden.
Zuschriften bitte unter Chiffre 21149
an den Verlag.

Dominanter, großzügiger, symp. Er, 54,
78, 177, sucht devote Sie, 30 - 60.
Zuschriften bitte unter Chiffre 21150
an den Verlag.

Sehnsucht nach Liebe und Geborgenheit
wünscht sich ein 60jähr. Mann, NR,
aus Lahatal. Neues Auto u. Haus, nicht
ortgebunden. Wer kann helfen, zu ei-
nem Leben in einer ehrlichen Partner-
schaft, wo noch Liebe u. Zuneigung
zählen. Zuschriften bitte unter Chiffre
21151 an den Verlag.

41jähriger Facharzt, Jeans- und Anzug-
typ, verständnisvoll und großzügig,
spielt Tennis, liebt Wassersport, Reisen,
Musik, Tanzen und Schmusen, möchte
seinen Lebensweg gern mit einer auf-
richtigen Partnerin - Kind kein Hinder-
nis teilen. Bitte anrufen! Christliche
Partnervermittlung GmbH, Kassel,
Tel.: 05 61 / 3 89 84

Sympathischer Diplomingenieur, 52 J.,
mit Niveau und Format, zuvorkom-
mend und herzlich, schätzt neben ei-
nem gepflegten Zuhause und Gesell-
schaft schöne Reisen, gute Unterhal-
tung, wünscht sich Kontakt zu einer lie-
benswerten Partnerin über die Christli-
che Partnervermittlung GmbH, Kassel,
Tel.: 05 61 / 3 89 84

Gutaussehende Beamtenwitwe, 51 J.,
möchte sich bei einem Mann anlehnen
und träumen, mit ihm von Herzen froh
und glücklich sein. Kontakt bitte über
Inst. Roswitha, Kassel, Hugo-Preuß-Str.
20, Tel.: 05 61 / 3 52 54

Bekanntschaften

Erfolgreicher Unternehmer, 38 J., gut-
aussehender, sportlicher Typ, dem die
Zweisamkeit sehr viel bedeutet, mag
Musik, Reisen, Romantik und gute Ge-
spräche, wünscht sich seine Interessen
mit einer liebevollen Frau zu teilen.
Inst. Roswitha, Kassel, Hugo-Preuß-Str.
20, Tel.: 05 61 / 3 52 54

Charmante ehemalige Geschäftsfrau,
59 J., verwitwet, gutaussehend, mit
Humor und positiver Lebenseinstellung,
liebt Häuslichkeit ebenso wie Gesellig-
keit, möchte ihren weiteren Lebensweg
mit einem liebenswerten Partner teilen.
Senioren-Vermittlung GmbH, Kassel,
Tel.: 05 61 / 31 48 90

Sympathischer Diplomingenieur, 67 J.,
fühlt sich zu jung, um allein zu bleiben.
Gern geht er in die Natur, reist, fährt
gern Auto, tanzt und ist gesellig, möch-
te all diese schönen Dinge mit einer lie-
bens Partnerin erleben. Senioren-
Vermittlung GmbH, Kassel,
Tel.: 05 61 / 31 48 90

Herzliche Witwe vom Lande, 46 J., mit
freundlichem, natürlichem Wesen, lie-
bevolle Hausfrau und Köchin, mit
PKW, ungebunden, möchte gern wie-
der für einen lieben Mann sorgen und
ihn verwöhnen. Bitte anrufen! K P V
GmbH, Kassel, Tel.: 05 61 / 3 68 63

Bernd, 42 Jahre, ein moderner, sportli-
cher Jeans- und Anzugtyp, beruflich
sehr erfolgreich, das Wichtigste im Le-
ben, eine »richtige Familie« zum Trä-
umen und Glückliche sein fehlt ihm jedoch
sehr. Rufen Sie gleich an! K P V
GmbH, Kassel, Tel.: 05 61 / 3 68 63

Nick, 27, dkl.-haarig, schl., gute Figur, ein la-
chender Sonnenschein, der sehr gerne tanzt,
AS-Partnertreff, wenn Du, vielleicht mit Kind,
mit dem richtigen Partner noch einmal anfan-
gen möchtest, ruf an, 05692/5551

Bastian, 38, schl., sportl., gutausg., ein Motor-
radfahrer zum Liebhaben, AS-Partnertreff, su-
che Dich, auch gern, wenn Du ein Kind hast,
aufgeschl., lieb, eine Frau, die auch gern mal
was unternimmt, ruf bald an, 05692/5551

Jürgen, 49, 1,83 gr., br. Haar, schlank, sportl.,
Schwimmen u. Laufen, AS-Partnertreff, suche
eine liebev. Frau, gern mit älteren Kindern, die
auch mal einen Neuanfang probieren möchte,
ruf an, 05692/5551

Sybilla, 35, blond, schlank, liebevoll mit kl. Ei-
genheim, AS-Partnertreff, suche ihn, der gern
tanzt, unternehmungslustig ist, für den guten
Essen bei Kerzenschein kein alberner Kram ist,
dann ruf an, 05692/5551

Männlicher, gutaufgelegter Stoppelhaar-
schnitt (25 J.), sucht weiblichen, gutauf-
gelegten Kurzhaarschnitt bis 30 J. zum
gegenseitigen Haarewaschen.
Bildzuschriften unter Chiffre 21135 an
den Verlag.

Entlaufen

Dunkelhaarige Stierfrau, hört auf den
Namen Karin, in Heina entlaufen, wollt
kein Hütt-Bier mehr saufen. Lieber
Achim, gib's den Hasen, mein Glä-
schen Bier, und grüße ganz herzlich
die Heinaer von mir.

Veranstaltungen

AXEL TRAXEL, DJ f. jung und alt, Live-
Gesang, Stimmung, Oldies.

Verschiedenes

Auch alte Uhren macht er ganz, der Frielendorfer Hoppe Franz. Tel. 0 56 84 / 17 09

Suche liebevolle Unterkunft für meine Rauhaardackelhündin während meiner Urlaubszeiten 2-3 x im Jahr. Tel. 05 61 / 51 51 26

Es gibt einen Ausweg! (Kurzandacht) Tel. 05 61 / 40 64 68

Suche Modelle für Nagelstudio. Tel. 05 61 / 4 91 29 68

Herbalife, Beratung, Betreuung u. Verkauf. Tel. 05 61 / 51 61 47

Sandstrahlarbeiten ☎ 0 56 92 / 22 58

Klarheit für das neue Jahr mit Tarokarten, Bachblüten u. Aura-Soma-Beratung. Tel. 0 56 06 / 57 31

Wenn alle fest zusammenstehen, kann es bei FROHLICH weitergehen. Tel. 0 56 62 / 33 03

Herbalife, Betreuung u. Verkauf, Frau von Uslar. Tel. 0 56 25 / 41 15

Ihre Firma im Internet, schon ab 25 DM/Monat. Tel. 0 56 62 / 69 16

Haushaltsauflösungen, Entrümpelungen u. Kleintransporte. Tel. 0 56 09 / 69 78

Verschiedenes

Kartenlegen, Astrologie- und Tarotkurse. Tel. 0 56 65 / 12 08

Fensterputzen blitz u. blank nach Hausfrauenart. Tel. 05 61 / 81 97 72

Ihr Herbalife-Berater in der Nähe, Abnehmen ist möglich! Tel. 0 56 09 / 75 84

Kinderkarussell-Verleih Übernahme gesamter Festplätze. Tel. 0 55 44 / 9 10 54

Abfluß zu? - Wir kommen im Nu, schnell, sauber, preiswert. Tel. 0 56 06 / 83 23

Toilettenwagen, Chemietoiletten, Partyzelte, Imbißwagen, verleiht Tel. 0 56 06 / 83 23

Reiki u. Aura-Soma-Wege zur Lebensfreude u. mehr Gesundheit. Regelm. Kurse u. Treffen, Einzelsitzungen. I. M. Kuhn, Reikilehrerin u. Aura-Soma-Beraterin. Tel. 0 56 08 / 27 57

Preisw. Möbeltransporte und Montage. Tel. 05 61 / 5 10 24 76 od. 01 71 / 4 76 37 20

Rat und Hilfe

Trennkost ist der Weg zu Gesundheit, Schlankheit und neuer Lebensfreude. Jutta Schulz, Tel. 0 56 05 / 92 59 83

Gesund abnehmen ist mögl. 5 Jahre Herbalife-Beratung. Tel. 0 56 77 / 5 29

Mit Herbalife können Sie 2 - 30 kg u. mehr abnehmen. Info Tel. 0 56 35 / 92 18

Abnehmen in der Gruppe. Normale Lebensmittel. Info 0 56 22 / 57 10

Gesund abnehmen, ich habe 25 Kilo abgenommen. Herbalife-Beratung. Tel. 0 55 44 / 16 61

Die Kontakt- und Beratungsstelle „Leben mit Krebs e.V.“ lädt ein zu einem Vortrag. Termin: Dienstag, den 18. Februar 1997 um 19.30 Uhr. Thema: Möglichkeiten und Grenzen von Vitaminen und Mineralstoffen in der Behandlung von Tumorerkrankungen. Referent: Herr Dr. med. Uwe Siedentopp, Arzt für Naturheilverfahren und Ernährungswissenschaftler, Kassel. Die Veranstaltung ist öffentlich und findet statt in den Räumen der Beratungsstelle „Leben mit Krebs e.V.“, Kurt-Schumacher-Str. 2, 34117 Kassel, Tel. 05 61 / 10 76 70

Rat und Hilfe

Initiative gemeinschaftliches Wohnen f. Alleinerziehende sucht Interessentinnen. Info: 0 56 64 / 73 84

Selbsthilfegruppe Morbus Crohn/ Colitis Ulcerosa Schwalm-Eder-Kreis und Region Kassel.

Kontaktpersonen: Ulrike Kühne, ☎ 05 61 / 52 77 68 Hans Jürgen Otto, ☎ 0 56 03 / 41 16

Therapeutische Beratung. Dipl. Sozialarbeiterin mit psychotherapeutischer Zusatzausbild. Tel. 0 56 94 / 81 47

Wer kann spanisch lesen und schreiben. Bitte melden unter Tel. 0 66 95 / 3 06

Menschen mit Alkoholproblemen, auch Angehörige, treffen sich bei: Anonyme Alkoholiker, jeden Freitag um 19.30 Uhr im Gemeindehaus Merxhausen, Kirchstr., Ecke Mühlstr.

Legasthenie, Selbsthilfegruppe Wabern. Der Landesverband Legasthenie Hessen ist eine Selbsthilfeorganisation, in der sich betroffene Eltern zusammengeschlossen haben. Wir treffen uns einmal im Monat im ev. Gemeindehaus Wabern. Kontaktadressen: Christina Ewald, Tel. 0 56 83 / 81 33 Cornelia Jäger, Tel. 0 56 83 / 82 21

Kleinanzeigen - Bestellschein

nur für private Kleinanzeigen, (keine Danksaugungen oder Geschäftsanzeigen) zum

Sonderpreis von



Die Anzeige wird in der nächstmöglichen Ausgabe erscheinen.

ANZEIGENSCHLUSS

für private Kleinanzeigen ist jeweils Freitag, 10.00 Uhr, der Vorwoche.

Es wird keine Rechnung erstellt. Eine Vermittlung durch Agenturen oder Zeitungsauslieferer ist nicht möglich.

Sie können in die nebenstehenden Felder Ihren Anzeigentext schreiben. Bitte pro Buchstaben, Satzzeichen und Wortzwischenraum ein Kästchen verwenden. Bitte mit Schreibmaschine oder Druckbuchstaben ausfüllen.

Bei Textmengenüberschreitungen werden pro angefangene 16 Zeichen 3,- DM mehr berechnet.

Bei Chiffre-Anzeigen müssen Sie 8,- DM hinzuziehen.

Füllen Sie den Bestellschein aus und senden ihn an:

Bitte veröffentlichen Sie meine private Kleinanzeige unter folgender Rubrik: _____

<input type="checkbox"/>	<input type="checkbox"/>	<input type="checkbox"/>	<input type="checkbox"/>	<input type="checkbox"/>	<input type="checkbox"/>	<input type="checkbox"/>	<input type="checkbox"/>	<input type="checkbox"/>	<input type="checkbox"/>	<input type="checkbox"/>	<input type="checkbox"/>	<input type="checkbox"/>	<input type="checkbox"/>	<input type="checkbox"/>	<input type="checkbox"/>	<input type="checkbox"/>	<input type="checkbox"/>	<input type="checkbox"/>	<input type="checkbox"/>
<input type="checkbox"/>	<input type="checkbox"/>	<input type="checkbox"/>	<input type="checkbox"/>	<input type="checkbox"/>	<input type="checkbox"/>	<input type="checkbox"/>	<input type="checkbox"/>	<input type="checkbox"/>	<input type="checkbox"/>	<input type="checkbox"/>	<input type="checkbox"/>	<input type="checkbox"/>	<input type="checkbox"/>	<input type="checkbox"/>	<input type="checkbox"/>	<input type="checkbox"/>	<input type="checkbox"/>	<input type="checkbox"/>	<input type="checkbox"/>
<input type="checkbox"/>	<input type="checkbox"/>	<input type="checkbox"/>	<input type="checkbox"/>	<input type="checkbox"/>	<input type="checkbox"/>	<input type="checkbox"/>	<input type="checkbox"/>	<input type="checkbox"/>	<input type="checkbox"/>	<input type="checkbox"/>	<input type="checkbox"/>	<input type="checkbox"/>	<input type="checkbox"/>	<input type="checkbox"/>	<input type="checkbox"/>	<input type="checkbox"/>	<input type="checkbox"/>	<input type="checkbox"/>	<input type="checkbox"/>
<input type="checkbox"/>	<input type="checkbox"/>	<input type="checkbox"/>	<input type="checkbox"/>	<input type="checkbox"/>	<input type="checkbox"/>	<input type="checkbox"/>	<input type="checkbox"/>	<input type="checkbox"/>	<input type="checkbox"/>	<input type="checkbox"/>	<input type="checkbox"/>	<input type="checkbox"/>	<input type="checkbox"/>	<input type="checkbox"/>	<input type="checkbox"/>	<input type="checkbox"/>	<input type="checkbox"/>	<input type="checkbox"/>	<input type="checkbox"/>
<input type="checkbox"/>	<input type="checkbox"/>	<input type="checkbox"/>	<input type="checkbox"/>	<input type="checkbox"/>	<input type="checkbox"/>	<input type="checkbox"/>	<input type="checkbox"/>	<input type="checkbox"/>	<input type="checkbox"/>	<input type="checkbox"/>	<input type="checkbox"/>	<input type="checkbox"/>	<input type="checkbox"/>	<input type="checkbox"/>	<input type="checkbox"/>	<input type="checkbox"/>	<input type="checkbox"/>	<input type="checkbox"/>	<input type="checkbox"/>

Bis hierher 14,- DM

<input type="checkbox"/>	Der Betrag für diese Anzeige soll von meinem Konto abgebucht werden	<input type="checkbox"/>	Falls Chiffre gewünscht, bitte ankreuzen!
--------------------------	---	--------------------------	---

Bank	BLZ	Konto-Nr.
Vorname	Name	
Straße		
Wohnort	Tel.-Nr.	
Datum	Unterschrift	



VERLAG + DRUCK LINUS WITTICH KG
 - Kleinanzeigenmarkt - Postfach 1453, 34554 Fritzlar
 oder rufen Sie uns an: (nur bei Abbuchung) Tel.: 05622 -8006-0
 Fax: 05622 -8006-18

**Donnerstag
und Freitag
bis 20 Uhr**

Winter-Schlußverkauf total
vom 26. 1. bis 7. 2. 1998

**Wir räumen unser Lager
jetzt radikal
in allen Abteilungen!**

20 000 Paar Markenschuhe

**für Damen, Herren, Kinder sowie Sport- und
Wanderschuhe zu absoluten Tiefstpreisen
erwarten Sie jetzt bei uns!**

Achtung, nur im Winter-Schlußverkauf:

20% Rabatt

*für Winterartikel auf unseren schon
äußerst knapp kalkulierten Hauspreis!*

(Ausgenommen sind Artikel, die bereits mit Sonderpreisen ausgezeichnet sind)

**Übrigens: Viele interessante Vorboten aus der
kommenden Frühjahr/Sommer-Saison finden Sie
bereits jetzt bei uns!**

**Unsere neuen Öffnungszeiten: Montag bis Mittwoch 9.30–18.30 Uhr. Donnerstag und
Freitag 9.30–20.00 Uhr. Samstag 9.30–14.00 Uhr. Am 1. Samstag im Monat 9.30–16.00 Uhr.**



Schuhhaus
Heinmüller
Knüllwald-Oberbeisheim

BAR-Abfahrt Homberg/Elze oder über Rasthof Hasselsberg abfahren (erster Ort auf der Ostseite)