

BÜRGERZEITUNG

Wochenblatt
mit amtlichen Bekanntmachungen
der Gemeinde

MALS FELD

Jahrgang 32

Donnerstag, den 7. Mai 1998

Nummer 19

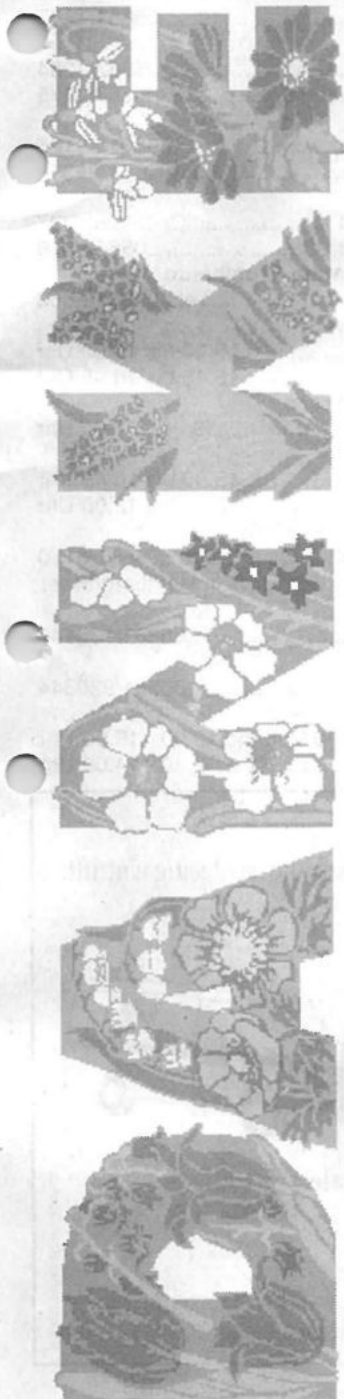

Das allerschönste Lied

Was ist schöner als ein Lied von Blumen und Sternen?

Stets sagte jeder: Ein Liebeslied.

Was ist schöner als im Mai die helle Mittagssonne?

Der Verliebte sagte: Die Augen meiner Liebsten.

*Und schön ist die Mittagssonne im hellen Mai, ich weiß!
Schöner als alle Blumen sind die Augen meiner Liebsten,
ich weiß!*

Und ihr Lächeln liebkost mehr als die Sonne, ich weiß!

*Noch aber hat man nicht gesungen das allerschönste Lied,
das Lied vom Anfang aller in der Welt,
das Lied vom Herzen der Welt,
von dem Zauberherzen der,
die jeder von uns Menschen
seine Mutter nennt!*

- Maxim Gorki -

Wichtige Rufnummern und Öffnungszeiten

Sprechstunden der Gemeindeverwaltung

Montag bis Freitag..... 8.00 bis 12.00 Uhr
für Berufstätige Mittwoch.....13.00 bis 18.00 Uhr

Sprechstunden im OT Dagobertshausen

Jeden Samstag von.....11.00 bis 12.00 Uhr
hält der Ortsvorsteher Lothar Kothe in seiner Wohnung Sprechstunden ab.

Sprechstunden im OT Elfershausen

Jeden Dienstag von.....19.00 bis 20.00 Uhr
hält der Ortsvorsteher Karl Harbusch in seiner Wohnung, Am Sportplatz 6, Sprechstunden ab.

Sprechstunden im OT Ostheim

Jeden Freitag von.....19.00 bis 20.00 Uhr
hält der Ortsvorsteher Reiner Lampe in seiner Wohnung Sprechstunden ab.

Sprechstunden im OT Mosheim

nach telefonischer Vereinbarung - hält der Ortsvorsteher Rolf Bucker in seiner Wohnung Sprechstunden ab.
Tel.: 05662/1331

Sprechstunden im OT Beiseförth

Jeden Samstag von.....9.00 bis 9.30 Uhr
hält der Ortsvorsteher Ludger Pannenbäcker, Mühlenstr. 24, Tel.: 05664/1893, Sprechstunden im Korbmachermuseum ab.

Sprechstunden im OT Sipperhausen

Montag-Donnerstag von.....19.30 - 20.30 Uhr
nach telefonischer Vereinbarung hält der Ortsvorsteher Harald Ziebarth in seiner Wohnung Sprechstunden ab. Tel. 05685/646

Sprechstunden im OT Malsfeld

Jeden Freitag von.....18.00 - 18.30 Uhr
hält die Ortsvorsteherin Erdmute Schirmer in ihrer Wohnung Sprechstunden ab.

Sprechstunden des Ortsgerichtsvorstehers

Ortsgerichtsvorsteher Karl Harbusch hält jeden Freitag in der Zeit von 10.00-11.00 Uhr in den Räumen des Rathauses in Malsfeld, Lindenstr. 1, Sprechstunden ab.

Zusätzliche Termine werden nach Vereinbarung vergeben.

Tel. privat: 05661/4794, dienstl. 05661/708143

Anschrift: Am Sportplatz 6, Malsfeld-Elfershausen

Dienststunden der Gemeindekasse

Montag bis Freitag von.....8.00 bis 12.00 Uhr

Gemeindebücherei

Buchausgabe donnerstags von.....17.00 bis 19.00 Uhr

NOTRUF

Polizei110

Feuer, Unfall, Notfall.....112

Krankentransport.....05681/19222

ZENTRALE LEITSTELLE

Alarm- u. Einsatzzentrale.....05681/19222

Krankenhaus Melsungen.....05661/770

Polizei Melsungen.....05661/70890

Überfall, Verkehrsunfall112

Ärztlicher Notfalldienst

der Landesärztekammer.....05681/19222

Tierärzte, OT Binsförth

B. u. R. Korthaus.....05664/6611 o. 05661/50506

Brandschutz, Rettungsdienst.....112

Störungsdienste:

Gas1655 od. 0551/9091

Wasser.....05661/50027

Kläranlage.....05661/2729

Strom05681/985400

Gemeindeverwaltung05661/50027

Sozialpsychiatrischer Dienst am Gesundheitsamt des Schwalm-Eder-Kreises, Freiheiter Str. 29,

34576 Homberg/Efze.....05681/775-469

Kasseler Hilfe, Opfer- und Zeugenhilfe e.V.

Wilhelmshöher Allee 101, 34121 Kassel.....0561/282070

Kostenlos und auf Wunsch anonyme Beratung und Hilfe für Menschen, die von einer Straftat oder durch seelische und körperliche Gewalt als Opfer, Zeuge oder Angehöriger betroffen sind.

Sprechzeiten:

Montag-Freitag9.00 - 12.30 Uhr

Dienstag, Mittwoch und Donnerstag.....13.30 - 16.30 Uhr
und nach Vereinbarung

Weißer Ring01803/343434

Kriminalitätsoffer finden Hilfe

Psychosoziales Zentrum Schwalm-Eder-Nord

Kontakt- und Beratungsstelle, Burgstr. 21,

34212 Melsungen, Tel. 05661/2626

Sprechzeiten:

Mo. und Mi.....9.00-10.00 Uhr

Di. und Fr.....11.00-12.00 Uhr

Teestube Mi.....15.00-18.00 Uhr

Wochenendcafé, jeden 1. Samstag.....14.00-17.00 Uhr

Fritzlar: Hardehäuser Hof, Raum 4: jeden 1. und 3. Dienstag

Sprechzeit:.....15.00-16.00 Uhr

Cafétreff:.....16.00-18.00 Uhr

Alarmplan Feuerwehr

Ortsbrandmeister: Willi Scholl,

Malsfeld - OT Elfershausen, Hauptstr. 49.....05661/50126

Stellvertreter: Günter Röse,

Malsfeld - OT Ostheim, Steingasse 6.....05661/6895

Malsfeld

Wehrf. Armin Egerer, Malsfeld

Birkenweg 2.....05661/8792

Stellv. Friedel Paul, Kirchstr. 24.....05661/51048

Beiseförth

Wehrf. Oskar Hofmann, Am Stück 9.....05664/8202

Stellv. Oliver Garde, Brunnenstr. 17.....05664/7092

Dagobertshausen

Wehrf. Waldemar Ellenberger, Malsfelder Str. 11.....05661/6824

Stellv. Joachim Oesterling, Ostheimer Str. 6.....05661/2793

Ostheim

Wehrf. Günter Röse, Steingasse 6.....05661/6895

Stellv. Oliver Witzel, Steingasse 16.....05661/1467

Mosheim

Wehrf. Fritz Botte, Am Berg 16.....05662/1284

Stellv. Werner Marx, Falkenberger Weg 6.....05662/3475

Elfershausen

Wehrf. Willi Scholl, Hauptstr. 49.....05661/50126

Stellv. Bernd Otto, Hauptstr. 42.....05661/5131

Sipperhausen

Wehrf. Uwe Clobes, Dickersh. Str. 4.....05685/327

Stellv. Christian Hocke, Dickersh. Str. 3.....05685/316

Gemeindekrankenschwester Susanne Bruelheide

Büro: Am Knick 2, 34323 Malsfeld.....Tel.: 05661/6660

Postamt Malsfeld Schalterstunden

Montag - Freitag.....9.30 bis 11.00 Uhr

und von.....15.15 bis 16.45 Uhr

außer Mittwoch nachmittags geschlossen

Samstag.....9.30 - 11.00 Uhr

Postamt Beiseförth

Montag - Freitag von.....15.00 bis 16.45 Uhr

Samstag von.....10.15 bis 12.00 Uhr

Kastenleerung sonntags nur an der Poststelle.

Frauenhaus Notruf Tag und Nacht:.....05681/6170

Frauenhaus Beratungsstelle, Holzhäuser Str. 7 in Homberg/Efze:
jeden Mittwoch 14.00 - 15.00 Uhr

oder nach Vereinbarung.....05681/93044

TÜH Melsungen

Fahrzeugprüfung.....05661/920344

Öffnungszeiten:

Mo. - Do.....7.30 - 12.30 Uhr und 13.00 - 16.00 Uhr

Fr.....7.30 - 14.00 Uhr



...damit fachliche Hilfe rechtzeitig eintrifft:

Notrufnummern im Schwalm-Eder-Kreis

110 Polizei

112 Feuer, Unfall, Notarzt



Informationen für die Zentrale Leitstelle:

- Wo ist der Notfall?
- Was ist passiert?
- Wieviel Verletzte oder Erkrankte?
- Welche Art der Verletzungen bzw. Erkrankungen?
- Warten auf Rückfragen, nicht gleich auflegen!

Bereitschaftsdienste

Ärztlicher Bereitschaftsdienst

Am Wochenende, 9./10.5.1998 ist
 Herr Bürger, Malsfeld-Beiseförth, Finkenweg 10,
 Tel. 05664/930093
 sowie Dr. Rudloff, Gensungen, Tel. 05662/2220 dienstbereit

Am Mittwoch, 13.5.1998 ist
 Herr Zeki, Malsfeld, Schulstr. 7, Tel. 05661/2252
 sowie Dr. Rudloff, Gensungen, Tel. 05662/2220 dienstbereit.

Zahnärztlicher Bereitschaftsdienst

Am 9./10. u. 13.5.1998 ist
 ZA. Wenzel, Körle, Nürnberger Str. 10, Tel. 05665/3510
 dienstbereit.

Tierärztlicher Bereitschaftsdienst

Am 9./10.5.1998 ist
 TA Hering, Guxhagen, Heinrich-Klimmer-Str. 5, Tel. 05665/3822
 dienstbereit.

Apothekendienste

**An den nachfolgend genannten Terminen
 sind folgende Apotheken dienstbereit:**

9.5.1998
 Rosen-Apotheke, Melsungen, Am Markt 4, Tel. 05661/2934

10.5.1998
 Linden-Apotheke, Steinweg 1, Malsfeld, Tel. 05661/2567

13.5.1998
 Aesculap-Apotheke, Melsungen, Bahnhofstr. 17, Tel. 05661/6028

Augenärztlicher Notfalldienst

am 9./10.5.1998 zu erfragen bei:
 Dr. Gross, Homberg, Tel. 05681/4890

Amtliche Bekanntmachungen

Öffentliche Sitzung des Haupt- und Finanzausschusses

sowie des Ausschusses für Bauwesen und Umwelt
 der Gemeindevertretung der Gemeinde Malsfeld
 Gem. § 58 (1) HGO geben wir bekannt, daß wir heute den Haupt-
 und Finanzausschuß sowie den Ausschuß für Bauwesen und Um-
 welt der Gemeindevertretung Malsfeld zu einer Sitzung für Don-
 nerstag, den 7.5.1998, 19.30 Uhr in den Sitzungssaal des Rat-
 hauses Malsfeld, Lindenstr. 1, 34323 Malsfeld, eingeladen haben.

Tagesordnung:

Top 1:
 Beratung über die Jahresrechnungen 1995, 1996 und 1997 und
 Entlastung des Gemeindevorstandes

Top 2:
 Beratung über die Bezeichnung von Straßen im Bereich des Be-
 bauungsplanes Nr. 6 im OT Beiseförth

Top 3:
 Beratung über den Dorfentwicklungsplan für den OT Mosheim

Top 4:
 Beratung über den Abschluß von Grundstückskaufverträgen in
 der Gemarkung Elfershausen und Malsfeld

gez. Albrecht, Vors. des Haupt- und Finanzausschusses
 gez. Reichmann, Vors. d. Ausschusses für Bauwesen und Umwelt
 Die vorstehende Sitzung des Haupt- und Finanzausschusses so-
 wie des Ausschusses für Bauwesen und Umwelt der Gemeinde-
 vertretung der Gemeinde Malsfeld wird hiermit öffentlich bekannt-
 gemacht. Die Sitzung ist öffentlich, sofern nicht einzelne Punkte
 der Tagesordnung den Ausschluß der Öffentlichkeit erforderlich
 machen.

Malsfeld, den 29..4.1998
 Der Gemeindevorstand
 der Gemeinde Malsfeld
 gez. Stöhr, Bürgermeister

Jagdgenossenschaft Malsfeld

Die Jagdgenossenschaftsversammlung hat am 25. April beschlossen:
 Der Jagdertrag aus dem Jahre 1997 soll für gemeinnützige
 Zwecke zur Verfügung gestellt werden. Der Restbetrag wird der
 Rücklage zugeführt.

Die Niederschrift über die Jagdgenossenschaftsversammlung
 1997/98 liegen ab sofort für die Dauer von zwei Wochen beim
 Jagdvorsteher zur Einsichtnahme aus.

Malsfeld, den 30.4.1998
 Heinrich Schirmer, Jagdvorsteher
 Vorstehende amtliche Bekanntmachung wird hiermit veröffentlicht.
 Malsfeld, den 30.4.1998
 Der Gemeindevorstand
 der Gemeinde Malsfeld
 gez. Stöhr, Bürgermeister

Wir gratulieren

Zum 85. Geburtstag
 Frau Elisabeth Lampe, Malsfeld
 Breslauer Str. 5geb. am 8.5.1913

Zum 75. Geburtstag
 Frau Margarete Adam, Malsfeld-Beiseförth
 Grüne Str. 8geb. am 9.5.1923

Zum 79. Geburtstag
 Herrn Karl Jennewein, Malsfeld-Elfershausen
 Rasenweg 20geb. am 12.5.1919

Zum 76. Geburtstag
 Frau Sophie Besse, Malsfeld-Mosheim
 Felsberger Str. 9geb. am 12.5.1922

Zum 76. Geburtstag
 Frau Minna Schwarz, Malsfeld-Dagobertshausen
 Unterecke 1geb. am 12.5.1922

Zum 76. Geburtstag
 Herrn Heinrich Schmidt, Malsfeld-Beiseförth
 Stollrain 5geb. am 14.5.1922

Zum 75. Geburtstag
 Herrn Franz Sommer, Malsfeld
 Breslauer Str. 4geb. am 14.5.1923

Zur goldenen Hochzeit am 8.5.1998

Herrn Hans und Frau Hildegard Wiegel,
 Malsfeld-Beiseförth, Bahnhofstr. 22

Kirchliche Nachrichten

Ev. Kirchengemeinden

Malsfeld

9.5.1998	20.00 Uhr Andacht
10.5.1998	10.00 Uhr Konfirmation 10.30 Uhr Kindergottesdienst 18.00 Uhr Abendandacht
11.5.1998	15.30 Uhr Jungenjungschar 19.00 Uhr Posaunenchor 20.00 Uhr Gemeindetreff
12.5.1998	20.00 Uhr Frauenkreis
13.5.1998	19.30 Uhr Kirchenchor
14.5.1998	14.30 Uhr Kinderstunde 16.00 Uhr Mädchenjungschar

Beiseförth

10.5.1998	11.30 Uhr Gottesdienst
12.5.1998	14.30 Uhr Minijungschar 19.00 Uhr Ten Sing
15.5.1998	15.00 Uhr Mädchenjungschar 15.00 Uhr Jungenjungschar
16.5.1998	19.00 Uhr Bright Light

Dagobertshausen und Elfershausen

Pfarrer Holger Wieboldt, Hilgershäuser Str. 5, 34323 Dagobertshausen, Tel. 05661/2641, Fax 05661/4586
e-Mail: Holger_Wieboldt@t-online.de

Gedanken zum Nachdenken

GEBETE

Christen, die beten, sind lauter Helfer und Heilande,
ja Herrn und Götter der Welt, sie sind Beine, die die
ganze Welt tragen.

Martin Luther

Unsere Veranstaltungen vom 6.-13.5.1998

Mittwoch, 6.5.1998

20.00 Uhr Chorstunde
im Dorfgemeinschaftshaus Elfershausen

Sonntag, 10.5.1998

9.00 Uhr Gottesdienst in Dagobertshausen
10.15 Uhr Gottesdienst in Elfershausen
- Lektor Adolf Seitz

Mittwoch, 13.5.1998

14.30 Uhr Gemeindenachmittag in Hilgershausen
Thema: „O Erde, o Heimat, wie bist du so schön“
Ein heimatkundlicher Nachmittag,
mit Alfred Weißenborn

20.00 Uhr Chorstunde
im Dorfgemeinschaftshaus Elfershausen

Vom Dienstag, dem 28.4.1998 - Donnerstag, 21.5.1998, hat Pfarrer Wieboldt Urlaub. Seine Vertretung in dieser Zeit hat Pfarrer Simon, Malsfeld, Tel. 05661/2174.

Das Letzte ...



Busfahrt nach Erfurt am Samstag, 16.5.1998

Gemeindeglieder aus dem Kirchspiel Dagobertshausen sowie alle, die daran interessiert sind, können sich ab sofort im Pfarramt Dagobertshausen, Tel. 05661/2641 zu einer Fahrt nach Erfurt anmelden.

Preis pro Person 57,00 DM.

Darin enthalten sind die Stadtführung und die Dombesichtigung!

Konfirmanden 1998

OT Malsfeld

Konfirmation am 10.5.1998

Jennifer Dittmar, Stettiner Straße 14
Carmen Döll, Sandweg 5
Manuel Feger, Stettiner Straße 2
Christoph Franke, Schulstraße 4
Svenja Gontek, Schulstraße 3
Karin Heyn, Ulmenweg 5
Nina Hoppach, Stettiner Straße 34
Nicole Jacob, Schulstraße 5
Tino Loebel, Elfershäuser Straße 22
Henning Müller, Schulstraße 35
Michael Schailer, Am Bahnhof 3
Sonja Steuber, Moyaux-Allee 6
Julia Waskönig, Am Bahnhof 1

OT Beiseförth

Konfirmation am 10.5.1998

Stefan Bartlog, Beisetal 28
Björn Holzhauser, Grüne Straße 25
Constanze Kaiser, Lerchenweg 3
Britta Komiske, Brunnenstraße 57
Claudia Rehs, Stollrain 14
Manuel Schobert, Brunnenstraße 33
Juliane Stolle, Drosselweg 5
Thomas Stolle, Drosselweg 5
Stefanie Waskönig, Meisenweg 9

Ostheim

10.5.1998 10.00 Uhr Gottesdienst

Sipperhausen

10.5.1998 11.15 Uhr Gottesdienst

Katholische Kirchengemeinde

Melsungen

8.5.1998 18.30 Uhr Abendmesse
9.5.1998 17.00 Uhr Beichtgelegenheit
10.5.1998 10.00 Uhr Sonntagsmesse
12.5.1998 14.30 Uhr Seniorennachmittag mit Maiandacht
13.5.1998 8.30 Uhr Frauenmesse
18.30 Uhr Maiandacht

Guxhagen

10.5.1998 8.30 Uhr Sonntagsmesse
11.5.1998 14.30 Uhr Seniorennachmittag mit Maiandacht
13.5.1998 18.30 Uhr Maiandacht

Christus Epheta Homberg

Donnerstag, 7.5.1998

9.00 Uhr hl. Messe/Pfarrkirche
16.30 Uhr Maiandacht/Altenheim

Freitag, 8.5.1998

16.30 Uhr hl. Messe/Altenheim

5. Sonntag der Osterzeit

Kollekte: für die Gemeinde

Samstag, 9.5.1998

18.00 Uhr Vorabendmesse
(f. + Manfred Gallwitz)

Sonntag, 10.5.1998

- 8.30 Uhr hl. Messe in Remsfeld (f.++ Fritz und Anna Bernert und Heinrich Krannich)
- 9.30 Uhr Rosenkranzgebet um geistliche Berufe
- 10.00 Uhr Eucharistiefeier mit Taufen: Christopher Dippel, Homberg; Katharina Goethner, Kassel (für die Gemeinde) (f. + Ursula Nowotzek) (f.++ Adolf und Wilhelmine Janisch)

Montag, 11.5.1998

- 19.30 Uhr Maiandacht/Pfarrkirche

Dienstag, 12.5.1998

- 19.00 Uhr hl. Messe/Pfarrkirche
- 19.45 Uhr Bibelkreis

Mittwoch, 13.5.1998

- 7.30 Uhr hl. Messe/Altenheim
- 15.00 Uhr Meßdienerstunde für die Jüngeren

Aus Vereinen und Verbänden

Feuerwehr Ostheim übernahm Blutspendetermin

Unter der Federführung des DRK-OV Felsberg absolvierte die Feuerwehr Ostheim ihren ersten Blutspendetermin im DGH Ostheim. Zur Blutspende in Ostheim erschienen am 27.4.1998 insgesamt 81 Spender. Darunter konnten auch 5 Erstspender begrüßt werden.

Die Auszeichnungen für Mehrfachspender teilten sich wie folgt auf:

- einmal die goldene Auszeichnung für die 25. Spende erhielt Anni Birk aus Dagobertshausen und
- einmal die goldene Auszeichnung für die 50. Spende erhielt Margret Botzkal aus Ostheim

Nach eingehender Einweisung durch das DRK brachte der Blutspendetermin ein zufriedenstellendes Ergebnis. Wir, das DRK Felsberg, bedanken uns bei der Feuerwehr Ostheim für die gute Zusammenarbeit.

Außerdem gilt unser Dank vor allem den Spendern, die zur Blutspende erschienen sind, und wir hoffen, daß sich noch mehr Menschen zum Blutspenden entscheiden, denn: „Blut spenden rettet Leben!“

Arbeitslosenrecht neu geregelt!

Was Arbeitslose nunmehr wissen müssen, um zu ihrem Recht zu kommen.

Zum 1. Januar 1998 wurde das Arbeitslosenrecht völlig neu geregelt und in das Sozialgesetzbuch 3. Buch - Arbeitsförderung (SGB III) überführt. Das neue Gesetz enthält 437 Paragraphen, somit an die 200 Paragraphen mehr, als das alte AFG.

Welche Rechte hat nunmehr ein Arbeitsloser? Welche Leistungen stehen ihm nach den neuen gesetzlichen Regelungen zu? Viele der betroffenen Menschen wissen nicht darüber Bescheid. Für sie und ihre Berater ist der „Leitfaden für Arbeitslose“ gedacht, der soeben in vollständig überarbeiteter und aktualisierter Form im Fachhochschulverlag an der Fachhochschule Frankfurt am Main erschienen ist.

Auf 477 Seiten informiert der Leitfaden detailliert und auch für Nichtjuristen gut verständlich unter anderem über Fragen zu Arbeitslosengeld, Arbeitslosenhilfe, Kurzarbeitergeld, Berufsausbildungsbeihilfen, über Leistungen zur beruflichen Weiterbildung und über Leistungen zur beruflichen Eingliederung Behinderter. Der Leitfaden klärt auf über die Neuregelungen bei Arbeitsbeschaffungsmaßnahmen und Strukturpassungsmaßnahmen, die veränderten Regelungen zur Zumutbarkeit und bei der Anrechnung von Nebeneinkommen, und er gibt fallbezogene Tipps, wie man sich gegen Bescheide des Arbeitsamtes wehren kann.

Arbeitslosenprojekt TuWas, **Leitfaden für Arbeitslose**, Der Rechtsratgeber zum SGB III
15. völlig neu bearbeitete Auflage, Stand Januar 1998, 477 Seiten, DM 18,00 (inkl. Versandkosten)

Bezug:
Fachhochschulverlag, Limescorso 5, 60439 Frankfurt am Main

Unser Name steht für Qualität!

- ◆ Fliesenverkauf und -verlegung
- ◆ Natursteine ◆ Badmöbel
- ◆ Kachelöfen ◆ Specksteinöfen
- ◆ auf 800 m² Ausstellungsfläche



Körle-Lobenhausen
Uferstraße • Tel. 0 56 61 / 73 04-0



Mo. - Fr. 8.00 - 18.00 Uhr • Sa. 9.00 - 12.30 Uhr für Sie geöffnet!

Busreisen



Reisebüro Fredrich

Kostenlos Katalog anfordern!

Kostenlos Katalog anfordern!

13.-17.05.	Toskana	4x HP	399,-
14.-17.05.	Paris	3x ÜF	319,-
14.-17.05.	Disneyland	3x ÜF	ab 539,-
14.-17.05.	London	3x ÜF	499,-
15.-17.05.	Holland Tulpenb.	2x ÜF	199,-
16.-17.05.	Thüringer Wald	1x HP	199,-
18.-21.05.	Paris	2x ÜF	259,-
18.-21.05.	Disneyland	2x ÜF	ab 399,-
18.-24.05.	Paris	6x ÜF	639,-
19.-24.05.	Blumenriviera	5x HP	559,-
20.-24.05.	Paris	4x ÜF	439,-
21.-24.05.	London	3x ÜF	499,-
21.-24.05.	Berlin	3x ÜF	379,-
21.-24.05.	Prag	3x ÜF	369,-
21.05.	Movie World Tagesf.		85,-
29.05.-01.06.	Paris	3x ÜF	339,-
29.05.-01.06.	Disneyland	3x ÜF	ab 539,-
29.05.-01.06.	London	3x ÜF	499,-
29.05.-01.06.	Prag	3x ÜF	369,-
29.05.-01.06.	Berlin	3x ÜF	379,-
30.05.-01.06.	Bernina Express	2x HP	399,-
30.05.-01.06.	Berlin	2x ÜF	269,-
01.-04.06.	Paris	2x ÜF	259,-
01.-04.06.	Disneyland	2x ÜF	ab 399,-
01.-07.06.	Paris	6x ÜF	639,-
02.-07.06.	Blumenriviera	5x HP	559,-
02.-07.06.	Gardasee	5x HP	499,-
03.-07.06.	Paris u. Disneyland		ab 469,-
04.-07.06.	Paris	3x ÜF	319,-
04.-07.06.	Disneyland	3x ÜF	ab 539,-
05.-07.06.	Erzgebirge	2x HP	359,-
08.-11.06.	Paris	2x ÜF	259,-
08.-11.06.	Disneyland	2x ÜF	ab 399,-
08.-14.06.	Paris	6x ÜF	639,-

Urlaubsreisen jede Woche

Spanien
Costa Brava
10 Tage 7x HP
ab **379,-**

Italien
Adria/Gardasee
10 Tage 7x ÜF
ab **399,-**

Ungarn
Plattensee
10 Tage 7x ÜF
ab **459,-**

Kroatien
Insel Krk/Rab
10 Tage 7x HP
ab **299,-**

34253 Lohfelden Lange Straße 55 Tel. 05 61 / 95 14 44
34117 Kassel Fünffensterstraße 8 Tel. 05 61 / 7 14 15
34346 Hann. Münden Rosenstraße 6 - 12 Tel. 0 55 41 / 7 30 03

Internet: www.fredrich.de • Fax: 05 61 / 5 10 11 98

Menschen, die durch Kriege oder Naturkatastrophen in Not geraten, brauchen unsere Unterstützung.

Bitte schicken Sie mir
 allgemeine Informationen über Ärzte ohne Grenzen
 das Falblatt „Interessiert an einer Arbeit ohne Grenzen“



Für Menschen in Not. Weltweit. Seit 25 Jahren.

Spendenkonto 97097 Sparkasse Bonn, BLZ 380 500 00

Name _____

Straße _____

PLZ/Ort _____

Ärzte ohne Grenzen e.V.
Adenauerallee 50, 53113 Bonn

Aus dem Schwalm-Eder-Kreis



Künstlerstipendium Willingshausen

Die ersten Wunschvorstellungen und grundlegenden Beschlüsse, ein „Künstlerstipendium Willingshausen“ einzurichten, reichen mindestens in das Jahr 1992 - wenn nicht noch länger - zurück. Zum Ende des Jahres 1995 erhielt der Gedanke die notwendige Form. Seither tragen die Sparkassen-Kulturstiftung Hessen-Thüringen, die Kulturstiftung der Sparkasse Schwalm-Eder, der Landkreis Schwalm-Eder und natürlich die Gemeinde Willingshausen gemeinsam das „Künstlerstipendium Willingshausen“.

Damit waren die wesentlichen materiellen Voraussetzungen geschaffen, Willingshausen als Ort der ältesten, bereits 1815 entstandenen, Malerkolonie, mit der sich durch das 19. Jahrhundert hindurch Namen bekannter Künstler verbinden, wieder näher an die Kunst unserer Zeit mit ihren Entwicklungen heranzuführen und zugleich zur Förderung junger Künstler beizutragen.

Nach den Vorstellungen der Träger des Stipendiums sollen jährlich zwei Künstler zu einem jeweils drei Monate währenden Arbeitsaufenthalt nach Willingshausen eingeladen werden. Die Künstler wohnen in dem historischen Hirtenhaus und erhalten Arbeitsmöglichkeiten in einem Atelier im Gerhardt-von-Reutern-Haus.

In den vergangenen zwei Jahren wurde das Stipendium an die Künstlerinnen und Künstler Anne Holldorf, Berlin, Daniel Sambor-Richter, Cottbus, Thomas Offhaus, Gotha, und Elke Pollack, Berlin, vergeben.

Die Künstler werden von einem Kurator, den die Träger des Stipendiums berufen, vorgeschlagen.

Für das Jahr 1998 wurde als Kurator der ehem. Direktor der Staatlichen Museen Kassel, Dr. Ulrich Schmidt, ernannt. Aufgrund seiner langjährigen Tätigkeiten und fachlichen Interessen sind ihm die neuere Kunst und ihre Szene vertraut und ebenso die Geschichte der Willingshäuser Malerkolonie.

Für das erste Stipendium in diesem Jahr hat er die 1972 in Århus in Dänemark geborene Künstlerin Mette Joensen vorgeschlagen. Sie hat sich schon etwas in der Welt umgesehen, studierte in Malaga und Holbæk und ging 1994 an die Kunstakademie Islands. Inzwischen studiert sie Malerei und Graphik an der Hochschule für Kunst und Musik in Bremen.

Mette Joensen wird Ende April dieses Jahres nach Willingshausen kommen und hier bis Ende Juli 1998 bleiben.

- Vorgesehen ist ein öffentliches Gespräch mit der Künstlerin am Montag, 8.6.1998, 18.00 Uhr, im Gerhardt-von-Reutern-Haus.
- Am 9. Juli wird im Gerhardt-von-Reutern-Haus eine Ausstellung ihrer Arbeiten gezeigt, vor allem derjenigen, die während des Aufenthaltes in Willingshausen entstanden sind. Die Eröffnung dieser Ausstellung am gleichen Tag (18.00 Uhr) wird ebenfalls öffentlich sein.

Die Ausstellung ist bewußt so terminiert, damit noch vor dem Beginn der Sommerferien auch Schulklassen die Ausstellung besuchen und mit der Künstlerin über ihre Arbeiten diskutieren können.

Die Ausstellung wird sicher auch eine erste Aussage darüber abgeben können, ob Ort und Landschaft, also die Schwalm, mit ihren ländlichen und eigenen künstlerischen Traditionen und gegenwärtigen Lebensformen und landschaftlichen Eigenarten auf eine junge Künstlerin zum Ende des 20. Jahrhunderts noch formbildenden Einfluß nehmen können.

Kulturtreff Marktplatz in Fritzlar

Jeden Samstag ab 10.30 Uhr Programm auf der Marktplatz-Bühne. Ein Angebot von Pro Fritzlar Tourismusinitiative.

Kreisjagdverein „Hubertus“ Fritzlar-Homberg e.V.

Einladung zur Jahreshauptversammlung

Zur ordentlichen Jahreshauptversammlung des Kreisjagdvereins „Hubertus“ Fritzlar-Homberg e.V. wird hiermit für

Freitag, den 8. Mai 1998, um 19.00 Uhr

in das Bürgerhaus im Borkener Stadtteil Großenenglis

sehr herzlich eingeladen.

Tagesordnung:

- Punkt 1: Begrüßung, Feststellung der ordnungsgemäßen Einladung und der Beschlußfähigkeit
- Punkt 2: Totenehrung
- Punkt 3: Ehrung von Mitgliedern

- Punkt 4: Grußwort der Gäste
- Punkt 5: Jahresbericht des Vereinsvorstandes mit Aussprache
- Punkt 6: Berichte der Obleute mit Aussprache
- Punkt 7: Kassenbericht des Schatzmeisters mit Aussprache
- Punkt 8: Bericht der Rechnungsprüfer
- Punkt 9: Entlastung des Vorstandes
- Punkt 10: Bericht des Kreisjagdberaters mit Aussprache
- Punkt 11: Ergänzende Beratung und Beschlußfassung zur Neufassung der Vereinssatzung
- Punkt 12: Beratung und Beschlußfassung über die Ernennung von Ehrenmitgliedern
- Punkt 13: Wahlen
 - a) des Schatzmeisters und evtl. des Stellvertreters
 - b) der Rechnungsprüfer
- Punkt 14: Beratung und Beschlußfassung über eingebrachte Anträge
- Punkt 15: Verschiedenes

Veranstaltungen der Alten Pfarrei Niederurff

16.5.1998

17.00 Uhr Niederurffer Salon
Lesung mit Wolfgang Kleinschmidt
„atmen, Liebling, atmen!“

23.5.1998

19.00 Uhr Lesung mit Sabine Wackernagel und Doris Wettlaufer: MILENA JESENSKA
„Alle meine Artikel sind Liebesbriefe“

26.6. - 19.7.1998

Tanja Wetzel „Gestellte Orte“ - Malerei

26.6.1998

20.00 Uhr Ausstellungseröffnung mit der Künstlerin

10.7.1998

20.00 Uhr NORWEGEN
Eine Dia-Audiovision von Ute und Frank Lanßky

4.9. - 27.9.1998

Klara Keutler
„Females“ - Acryltableaus

4.9.1998

20.00 Uhr Ausstellungseröffnung mit der Künstlerin

12.9.1998

17.00 Uhr Niederurffer Salon
Dr. Helmut Bernsmeier: „Keinem bleibt seine Gestalt“ - Ransmayers letzte Welt

30.10. - 22.11.1998

Peter Bischofs „Masken, Wesen, Wächter“ - Skulpturen

30.10.1998

20.00 Uhr Ausstellungseröffnung mit dem Künstler

7.11.1998

17.00 Uhr Niederurffer Salon
Prof. Walter Falk: „Die Verwandlung des Bösen in den Erzählungen von Patrick Roth“

12.12.1998

20.00 Uhr LANZAROTE
Eine Dia-Audiovision von Ute und Frank Lanßky

Öffnungszeiten der Ausstellungen:

Samstag und Sonntag 14.00 - 19.00 Uhr und nach Vereinbarung,
Tel. 06693/1619

Kulturhaus Synagoge

Gudensberg, Hintergasse 23

„Die linden Lüfte sind erwacht“

Lieder und Melodien aus Klassik und Operette mit Hildegund Röhl, Sopran,
Eva-Maria Gothe, Alt und Dr. Klaus Röhl, Klavier

am Sonntag, 24. Mai 1998, 19.00 Uhr

Eintritt:

Vorverkauf: 10,00 DM, ermäßigt 8,00 DM,
Bürgerbüro Rathaus
Abendkasse: 12,00 DM, ermäßigt 10,00 DM

Schwalm-Eder-Kreis # 19/98

VERLAG
W
WITTICH

BAUEN WOHNEN SANIEREN



**Eine
Sonder-
beilage
aus dem Hause**

**Verlag +
Druck
L. Wittich KG
34560 Fritzlar**

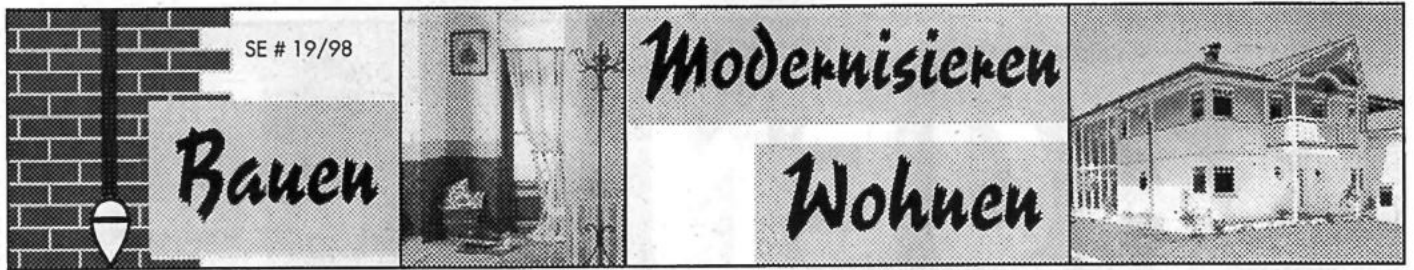

SE # 19/98

Bauen

Modernisieren

Wohnen



NEUERÖFFNUNG • NEUERÖFFNUNG

conit TEL: 05 61 / 57 04 80
 FAX: 05 61 / 5 70 48 21

Baustoffhandelsgesellschaft mbH

- > Dachziegel, -steine
- > Holzlatten, Schalung
- > Dach-, Wandplatten
- > Klempnerartikel
- > Abkantungen nach Maß
- > Dämmstoffe, Dachbahnen
- > Dachflächenfenster
- > und vieles mehr ...

Am Lossewerk 7 • 34123 Kassel

Alles rund ums Dach

- Neueindeckung
- Altbausanierung
- Fassadenverkleidung
- Schieferarbeiten
- Dachrinnen- und Dachspenglerarbeiten
- Reparaturen

führt für Sie fachgerecht aus
 Dachdeckermeister

Rolf Morczinek

34630 Gil.-Schönau • Zum Gilsatal 7
 Tel./Fax 0 66 96 / 73 51 • Funktelefon 01 72 / 5 61 08 19

**Werben auch Sie zielgerecht
 in Ihrem Mitteilungsblatt**

GÜNTER KLEINSCHMIDT GmbH

Fliesen-Spezialgeschäft
 Fliesen-Groß- und Einzelhandel
 Eigene Verlegeabteilung

Grünstraße 15
 34266 Niestetal-Sandershausen

Telefon: (05 61) 5 20 95-0
 Telefax: (05 61) 5 20 95-30

Öffnungszeiten: Montag bis Freitag 8 bis 18 Uhr, Samstag 8 bis 13 Uhr

Kachelöfen + Kamine

**Kreativ
 aus
 Meisterhand**

**Jetzt neu:
 Speckstein-Öfen
 Rolf-Dieter Haupt**

34295 Edermünde • Hauptstr. 7a
 Tel. 0 5665 / 67 73 • Fax 0 56 65 / 73 31

Ausstellung geöffnet Mo. • Fr. von 16.30 • 18.30 Uhr, oder nach Vereinbarung

Wasser ist Leben und kostbares Gut

Regenwassertanks im Baukastensystem

Das Thema Regenwassersammeln ist uns allen hinlänglich bekannt. Die Wasser- und Abwassergebühren steigen ständig, so daß es sich wieder lohnt, Regenwasser zu sammeln. Um die Jahrhundertwende hatte jedes größere Haus seine eigene Zisterne. Nur mit der Erfindung des Wasserhahns fing eine Wasserverschwendung an, die wir uns heute nicht mehr leisten können.

Die Wasserressourcen sind begrenzt und lassen sich exakter berechnen als die fortschreitende Klimakatastrophe. Es ist deshalb Aufgabe der Industrie, benutzerfreundliche Systeme zum Sammeln von Regenwasser zu entwickeln. So gibt es mit mobilen Tanksystemen Problemlösungen von 2.000 bis 100.000 Liter, also in jeder gewünschten Tankgröße. Mobil heißt, die einzelnen Elemente passen durch eine normale Tür und lassen sich bequem von zwei Personen transportieren.

Alle Tanksysteme sowie das interne Filtersystem sind mit Dichtungen versehen, so daß weder Fremdwasser noch Schmutz in den Tank gelangen können. Alle Tankteile bestehen aus glasfaserverstärktem Polyester, einem Langzeitkunststoff mit einer Mindesthaltbarkeit von 30 Jahren und mehr. Die vorhandenen Anschlußmöglichkeiten sind auf die handelsüblichen Rohrsysteme abgestimmt.

- Das sollten Sie unbedingt wissen:**
1. Die Niederschlagsmenge in der Bundesrepublik Deutschland beträgt jeden Monat ca. 60 Liter pro Quadratmeter. Bei einer zur Verfügung stehenden Dachfläche von nur 100 qm entspricht das einer monatlichen Wassermenge von 6.000 Litern.
 2. Der Verbrauch an Brauchwasser für jede Person eines Haushaltes liegt bei ca. 100 Litern am Tag. Der monatliche Verbrauch liegt somit bei ca. 3.000 Litern.
 3. Auch Ihre Rasenflächen und Blumen benötigen in der Trockenzeit ausreichend Wasser. Im Durchschnitt drei Liter je Quadratmeter am Tag. Auch das sollten Sie bei der Berechnung Ihres Regenwassertanks berücksichtigen.

- So einfach ist die Berechnung des Tankvolumens:**
1. Größe Ihrer Dachfläche
 (Monatlicher Regenwasserertrag): _____ l
 2. Anzahl der Personen
 (Monatlicher Verbrauch im Haushalt): _____ l
 3. Grundstücksgröße
 (Monatlicher Verbrauch im Außenbereich): _____ l

Der kluge Verbraucher sorgt vor:
 Er bedenkt die regenwasserarmen Zeiten - wählen Sie Ihre Regenwasserzisterne nie zu klein!

Neben der ökonomischen Entlastung Ihres Geldbeutels leisten Sie mit der Anschaffung eines Regenwassertanks auch einen großen, ökologischen Beitrag - Klärwerke und die Wasserversorgung werden entlastet, Überschwemmungen verhindert, und unser wichtigstes Lebensmittel Wasser wird nicht sinnlos verschwendet, sondern sinnvoll verwendet. W. Banze

RODI W. Rockensüß GmbH

**HOLZ IM GARTEN
 LIEFERUNG UND MONTAGE
 VON
 ATTRAKTIVEN HOLZARTIKELN**

34582 Borken-Dillich
 Telefon: 0 66 93 / 6 14 • Fax: 0 66 93 / 86 44

SE # 19/98

Bauen**Modernisieren
Wohnen**

Ein ganzes Haus komplett aus dem edlen Naturwerkstoff bauen

Holzfans sparen dreifach

In fast jedem Haus ist der Baustoff Holz vertreten. Sei es als Dachkonstruktion, als Decken- und Wandverkleidung, als Fenster, als Gestaltungselement der Fassade, als Fußboden oder in Form von Möbeln. Warum nicht auch ein Haus komplett aus Holz bauen, in dem der edle Naturbaustoff viel mehr als nur eine dekorative Funktion übernimmt?

Bei der modernen Ständerblockbauweise hat alles, was der Beschauer sieht, auch eine Funktion. Nirgendwo wird Holz als bloße De-

koration eingesetzt. Verleimte Holzständer bilden den Rahmen des Hauses. Massive, kerngetrennte Blockbohlen dienen als wetterfeste Außenschale.

Im Innern ersparen sichtbare Deckenbalken mit Holzschalung nachträgliches Verkleiden von Decken über Kopf. Ebenso sind im Dachgeschoß die tragenden Konstruktionsteile sichtbar. Eine aufwendige Zwischensparrendämmung mit Verkleidung und Tapete entfällt. Holzständerhäuser dieser Art werden als Bausatz und Aus-

bauhäuser angeboten. Bereits beim Rohbau können Verwandte, Freunde und Nachbarn mit anpacken.

Zusammen mit zwei Richtmonteuren wird das im Werk maßgenau vorproduzierte Holzhaus in vier bis fünf Tagen gemeinsam erstellt. So wird das „Unternehmen Bauen“ von Beginn an etwas sehr Persönliches, und die Identifikation mit der gebauten Umwelt ist absolut problemlos.

Viele Ausbaupakete

Nach anschließender Dacheindeckung und Fenstermontage kann der Innenausbau im Trockenen stattfinden. Der Bauherr kann dafür verschiedene Ausbaupakete, wie zum Beispiel Dämmmaterial, Innenwände, Holzverschalung, Gipsfaserplatten, Innentüren, Treppe oder Holzfußböden ordern. Zwischenzeitlich kann die Haustechnik von örtlichen Fachbetrieben ausgeführt werden.

Nach diesen Einsparungen während des Selbstbauens kann sich die Bauherren-Familie auf niedrigste Heizkosten freuen. Die Außenwand des Ständerblockhauses erreicht den erstaunlich guten k-Wert von 0,19 W/qmK. Eine vergleichbare Ziegelmauer müßte (nach DIN 4108) über einen Meter stark sein.



Das ganze Haus besteht aus Holz und entstand aus einem Bausatz.

Immer wieder gut:

D	E	R	B	A	D	M	A	N	N
F	Ü	R	S	A	N	I	T	Ä	R
U	N	D	F	L	I	E	S	E	N

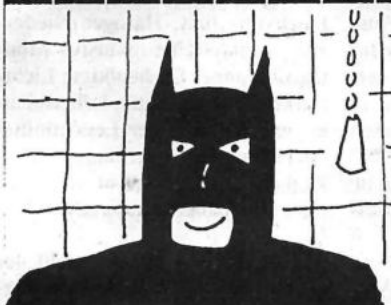

Not im Bad?
Kein Problem!
Bad, Sanitär und Fliesen.
Schöne, günstige, rettende
Ideen. Wir haben Ihr neues
Bad, Mann!

Sonntags Schautag von
14 bis 17 Uhr, keine
Beratung, kein Verkauf.

GELDMACHER

BAUSTOFFE · BAUKERAMIK

KAUFUNGEN-PAPIERFABRIK Industriestr. 1 BAB-Ausfahrt KS-Ost Kaufungen
Telefon (05605) 2066/7 Telefax (05605) 7302



Ekefors
DAS INDIVIDUELLE SCHWEDENHAUS

Einladung! Besichtigen
Sie unser original schwedisches Niedrig-Energie-Haus

Schauen Sie jetzt hinter die Kulissen

SKÅNSKA

Öffnungszeiten: Täglich von 9.00 - 18.00 Uhr
Do. 15.00 - 20.00 Uhr, Sa. 9.00 - 13.00 Uhr

Dieter Lippe, Schornsteinfegermeister - Stettiner Straße 31, Gowerberggebiet, 34229 Blumetal-Großenritte, • 05601 / 95650

miniBagno
BADKULTUR AUF KLEINEM RAUM

**DIE KLEINSTEN
BÄDER SIND
DIE SCHÖNSTEN**

BADSTUDIO KIRCHHOFF
Königstor 35 • 34117 Kassel
Spezialist
für kleine Bäder

Eingang Hermannstr. 5
Tel. 05 61 / 1 24 53 • Fax 1 24 73
Besuchen Sie unsere

Ausstellung
Mo. - Sa. 10 - 13 Uhr
Mo. - Fr. 14 - 18 Uhr

Zeichnen Sie Ihren Grundriß - wir planen Ihr kleines Bad ganz groß!

Die Nummer zum Erfolg!
Anzeigenruf: (0 56 22) 80 06-0

Energiesparen

Bei der rationellen Energieanwendung kommt dem Strom eine wichtige Bedeutung zu, gilt es doch, nicht nur Strom, sondern Primärenergie insgesamt zu sparen. Dies schont die Ressourcen und bedeutet aktiven Umweltschutz. In rund 1.000 Beratungseinrichtungen der Energieversorgungsunternehmen (EVU) informieren flächendeckend und fachkompetent circa 3.000 hauptamtlich tätige Beraterinnen und Berater in allen Fragen rationeller Energieanwendung.

Alte Heizkessel

Seit 1997 müssen Niedertemperatur-Kessel, die in den alten Bundesländern vor Oktober 1978 eingebaut wurden, mit einer Regelung nachgerüstet werden. Dies betrifft neben der Steuerung von Einzelraumtemperaturen zum Beispiel durch Thermostatventile vor allem die Regelung des Heizkessels. Laut Heizungsanlagenverordnung muß diese Technik die Wärmezufuhr abhängig von Außentemperatur und Tageszeit steuern können. In den neuen Bundesländern betrifft die neue Bestimmung alle vor 1991 in Betrieb genommenen Zentralheizungen.

SE # 19/98

Bauen



**Modernisieren
Wohnen**



**WERNER BANZE
WÄRMETECHNIK**

Heizung ▲ Bad ▲ Öl ▲ Gas ▲ Solar ▲ Regenwassertanks
ANGEBOT: KG-Abflußrohre für Ihre Hausentwässerung
z. B. 2 mtr.-DN 100 = 10,25 DM Preisliste kostenlos

**WERNER BANZE
WÄRMETECHNIK**

Qualität mit ISO 9001 vom Meister • Am Posthof 7 • 34281 Gudensberg • Telefon: (0 56 03) 30 03 • Fax: (0 56 03) 57 39

WELLHÖFER

IHR FACHGESCHÄFT FÜR PARKETT UND BODENBELÄGE
Beratung • Planung • Verlegung • Verkauf
Unsere Außendienstmitarbeiter informieren Sie auch gern vor Ort.

**Renovierung
vorhandener Dielen
und Parkettböden**
incl. Schleifen
und Oberflächenbehandlung



Große Parkett-, Kork- u. Bodenbelagsausstellung
Waitzstr. 2b • 34123 Kassel-Waldau
Telefon (05 61) 5 40 61 • Telefax (05 61) 5 91 00
im alten Ortsteil Waldau
Öffnungszeiten: Mo. - Fr. 8 - 18 Uhr, Sa. 9 - 13 Uhr

**PARKETT
TEPPICHBÖDEN
KORK
LINOLEUM
PVC**

**Wir realisieren auch
kleinere Objekte ...**



**WERNER
WINTERGÄRTEN**

- Fenster
- Wintergärten
- Fassaden
- Türen
- Überdachungen
- Systemtreppen

Kirchstraße 9
34308 Bad Emstal

Tel. 05624/9253-39
Fax 05624/9253-49



(spp) Flurgestaltung ganz individuell – Pictura ist Deckengestaltung und Licht-Design in einem. Fotos: Parador

Attraktive Lichtsysteme

(spp) Welchen Eindruck Haus und Wohnung hinterlassen, wird gleich beim ersten Eintreten vermittelt. Deshalb sollen gerade Diele und Hausflur Besuchern einen freundlichen Empfang bereiten, wie z.B. mit Pictura von Parador. Dieses System ist Deckengestaltung und Licht-Design in einem und verleiht jedem Flur ein komplett neues Aussehen. Ausgangsbasis für phantasievolle Lichtspiele sind sechs verschiedene Module, die sich in zahllosen Variationen kombinieren lassen. Einmal mit der Planung begonnen, fügen sich geometrische Formen wie Quadrat, Kreis, Dreieck, Rechteck oder Viertelkreis zu geschmackvollen Deckenunikaten zusammen, die im Flur einen Vorgeschmack auf den Wohnstil der Hausbewohner geben. Neben unterschiedlichen Formen erweitern attraktive Holztonne, wie z.B. Ahorn natur, Buche zimt oder Eiche natur sowie zahlreiche Lacktöne von Lack limone, Lack mint bis Lack koralle den Gestaltungsspielraum.

Licht-Design nach individuellen Vorstellungen. Dafür läßt Pictura alle Möglichkeiten offen. Je nach dem, welche Lichtdosierung gewünscht wird, läßt sich die gewünschte Anzahl und Art von Leuchten in die Deckenmodule einbauen. Wer warmes, weiches Licht bevorzugt, wird beim neuen Halogen-Hochvolt-Lichtsystem des Herstellers fündig, das ohne jeden Trafo eingebaut wird. Ob Downlight oder Strahler – die gleiche Auswahl bietet das Halogen-Niedervolt-Lichtsystem, das für brillantes, weißes Licht sorgt.

Durch viele praktische Hilfen läßt sich Pictura ebenso leicht planen wie aufbauen. So helfen Planungsbögen zum Ausschneiden und die neue Paracom-

Computerplanung der Phantasie bei der Gestaltung auf die Sprünge. Beim sicheren Einkauf aller nötigen Bauteile hilft der Licht-Planer. Die Montage wird mit dem patentierten Trilog-System, das fünf verschiedene Abhänghöhen zuläßt, im Handumdrehen gelöst.

Vorgestellt werden die Halogen-Hochvolt- bzw. Halogen-Niedervolt-Lichtsysteme inklusive Montageanleitung. Ob benötigte Lichtstärke, Trafokapazität, Lebensdauer und Wirkung der Leuchtmittel oder Montage – die technischen Erläuterungen sind leicht verständlich und bauen Hemmschwellen ab.

Übersicht bei der Auswahl der zahlreichen Kombinationsmöglichkeiten von Leuchte und Leuchten-Vorsatz gibt eine Checkliste zum Ankreuzen. Die Favoriten lassen sich schließlich einfach auf eine Einkaufs-Checkliste übertragen, bei der jeder qualifizierte Holzfachhändler sofort gezielt weiterhelfen kann.

SE # 19/98

Bauen**Modernisieren
Wohnen****H+K****Lieber bauen, statt Miete zahlen**

Klein, aber fein ist unser Family 105 qm als Ausbauhaus inkl. Bodenplatte ab DM 137.000,-

Ihr Ansprechpartner
in Nordhessen
Telefon (0 56 22) 91 54 49**HECKER
+ KAISER**
Fertigbau GmbH & Co.
Holzbau
Qualität für Generationen

Grundstücke auf Anfrage

Achtung, Bauherren!**Hausbesichtigung: Haus Family, 136 qm,
am 10. Mai von 14.00 - 17.00 Uhr in
Gudensberg, Neubaugebiet, Ulmenstr. 25.****So hängen Bilder richtig**

Das passende Bild an der Wand gibt der Einrichtung vieler Wohnräume erst den letzten Schliff. Umgekehrt entfalten manche Gemälde, Grafiken oder Fotos erst im reizvollen optischen Wechselspiel mit einer geschmackvollen Umgebung und passenden Möbeln ihre volle Wirkung. Mit einem falsch ausgewählten oder schlecht plazierten Bild läßt sich allerdings auch der Gesamteindruck eines Raums zerstören. Dazu geben Fachleute einige beherzigenswerte Tipps:

Häufig werden Bilder zu hoch aufgehängt. Die richtige Höhe ergibt sich in der Regel, wenn der Betrachter stehend auf die Mitte des Bildes sieht.

Eine ruhige Wirkung wird erzielt, wenn nebeneinander hängende Bilder mit der Ober- oder Unterkante auf gleicher Höhe ausgerichtet werden. Hängen die Bilder über einem Sideboard oder anderen Möbeln, empfiehlt sich die Ausrichtung an der Unterkante

In Verbindung mit der Beleuchtung lassen sich reizvolle Effekte erzeugen. Einzelne Bilder oder Gruppen können durch Strahler hervorgehoben werden und dadurch ihre Wirkung verstärken.

Thematisch zusammengehörige Bilder können als Gruppe einen interessanten Blickfang ergeben. Bei unterschiedlichen Formaten innerhalb einer solchen Bildergruppe lassen sich kleinere Bilder hervorragend um das größte Bild im Zentrum herumgruppieren. Vier gleichformatige Bilder können auch zu einem Rechteck arrangiert werden.

**SOMBRA 2000**
Markisen-
und Beschattungssysteme**Ihr Partner mit
Service**

Da wir ausschließlich nur Spitzenprodukte führen, geben wir auf unsere Markisengestelle

10 Jahre Garantie!

Kassel-Waldau • Waitzstr. 3 • ☎ 05 61 / 5 79 92 - 29 • Fax 5 79 92 - 31

**KIMM** ☎ 0 56 83 / 5 08 - 231
Container-Eildienst
für
Erdaushub, Bauschutt**Kunststoff-Fenster**

... natürlich serienmäßig mit einbruchhemmenden Beschlägen, wahlweise auch mit Wärme-, Sonnen- oder Schallschutzverglasung. So bleiben die unangenehmen Dinge des Lebens einfach draußen!

Außerdem haben wir für Sie:

- **Kunststoff-Haustüren**
- **Rolläden**
- **Rolladenkästen**
- **Markisen**
- **Jalousetten**
- **Wintergärten**

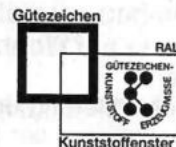
Zertifiziert nach DIN EN ISO 9002
Zertifikat Nr. 16618**Fertigung • Vertrieb • Musterausstellung • eigene Monteure**
36251 Bad Hersfeld, Heinrich-Börner-Str. 31, Tel.: 0 66 21/1 75 - 137**Ihr Ansprechpartner: Jürgen Fohr**

Langes Wasser 18, 36272 Niederaula, Tel. 0 66 25 / 3 41 37

**Sonntag, Muttertag**
14.00 - 17.00 Uhr geöffnet

- Gemälde • Aquarelle • Collagen • Kunstdrucke •
- Fachgerechte Einrahmung in eigener Werkstatt •

WOHLKOPF
KUNST &
RAHMENLindenstr. 26 • 34537 Bad Wildungen
Telefon 0 56 21 / 7 23 27, Fax 0 56 21 / 96 00 73

Bauen

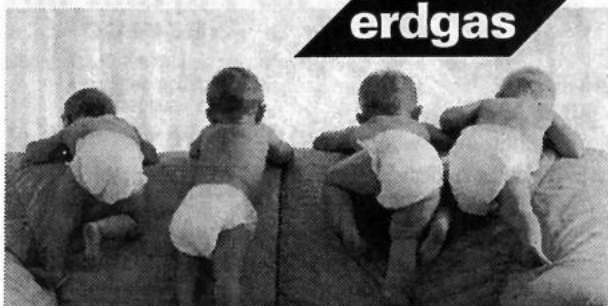
Modernisieren
Wohnen

erdgas
„Uns ist richtig schön warm...“

Neben dem Komfort schätzen die Eltern der Kleinen insbesondere die umweltschonenden Eigenschaften Ihrer neuen Erdgasheizung. Erdgas verbrennt schadstoffarm. Auch in bezug auf den Treibhauseffekt weist Erdgas von allen fossilen Brennstoffen eine besonders günstige Umweltbilanz auf. Die Kleinen interessieren sich noch nicht für dieses Thema, doch später werden sie uns bestimmt dankbar sein.

Wir informieren Sie gern!
 egm Erdgas Mitteldeutschland GmbH
 Monteverdistraße 2, 34131 Kassel, Tel. (05 61) 9 33-02



Erdgas
 Mitteldeutschland
 GmbH

Altbauomodernisierung: Vor dem Umbau sorgfältig planen Neue Heizung auf Wohnraum und Wärmebedarf abstimmen

Bei der Modernisierung und Renovierung von Gebäuden steht die Erneuerung der Heizungsanlage ganz oben auf der Wunschliste. Vor der Realisierung sollte die Planung stehen. Heizungsmodernisierung ist eine Sache für den Fachmann. Heizkessel, Heizungsregelung, Wärmeverteilung und Schornstein sollten einem zuverlässigen und geschulten Installateur oder Heizungsbauer überlassen werden. Dies gilt auch für die im Neubau und Modernisierungsbereich beliebteste Heizungsart: die Erdgasheizung.

Was die Heizung selbst angeht, kann man sich an einen örtlichen Heizungshandwerker wenden oder an die egm Erdgas Mitteldeutschland GmbH, Monteverdistraße 2, 34131 Kassel, Tel. (05 61) 9 33 - 02. Hier erhalten Sie

nicht nur einen umfassenden Überblick über Geräte und Systeme, sondern auch Broschüren, die es Ihnen ermöglichen, überschlüssig eine Wärmebedarfsanalyse, eine Investitionsrechnung und eine Heizkostenberechnung vorzunehmen. Einer der ersten Planungsschritte sollte auch zum Bezirksschornsteinfeger führen. Er kann beurteilen, ob der alte Schornstein noch funktionstüchtig ist oder Sanierungs- und Vorsorgemaßnahmen, z. B. gegen Durchfeuchtungen, erforderlich sind.

Bei der Auswahl des Wärmeerzeugers ist auf besonders energiesparende Geräte zu achten. Im Neubaubereich ist ein Erdgas-Brennwertgerät mit hoher Energieausbeute und umweltschonendem Betrieb zu empfehlen. Auch bei der Modernisierung bietet sich ein Brennwertkessel an oder ein moderner Niedertemperaturkessel. Die Geräte können sich den jahreszeitlichen Temperaturschwankungen optimal anpassen. Das trägt auch dazu bei, daß keine Energie verschwendet wird.

Bei Maßnahmen zur Wärmedämmung - wie dem Einbau von Fenstern mit Isolierglas, Innen-, Außen- sowie Dachdämmung - empfiehlt es sich, auch den alten Heizkessel durch einen auf den niedrigeren Wärmebedarf zugeschnittenen Kessel auszutauschen.

Ein Spareffekt ganz besonderer Art stellt sich mit einem Gaswärmeerzeuger ein, wenn dieser auf dem Dachboden installiert wird. Dadurch benötigen Sie im Keller keinen Stellplatz für die Heizung. Die Abgase werden einfach durch ein Edelstahlrohr über das Dach abgeleitet. Im Keller ist somit mehr Raum für andere Zwecke. Ein neuer Gas-Heizkessel entlastet den Geldbeutel und zugleich die Umwelt. Erdgas und Erdgasgeräte werden unter beiden Aspekten empfohlen: Sie sind nahezu frei von Verbrennungsrückständen wie Staub und Ruß. Schadstoffe wie z. B. Schwefeldioxid sind praktisch nicht vorhanden. Auch im Hinblick auf andere Schadstoffe weisen sie eine vergleichsweise günstige Bilanz auf.



Heizungsmodernisierung ist eine Sache für den Fachmann.
 Fragen Sie Ihren Installateur oder Heizungsbauer vor Ort.

(Foto: Viessmann)



egm Erdgas
 Mitteldeutschland
 GmbH

Betriebsstelle Edermünde, Tel. (0 56 65) 99 94-0 od. -20
 Betriebsstelle Homberg, Tel. (0 56 81) 99 54-0 od. -20
 Betriebsstelle Melsungen, Tel. (0 56 61) 70 79-0 od. -20

SE # 19/98

Bauen**Modernisieren
Wohnen****Die Baumaschinenvermietung in Ihrer Nähe****MMS** Miet-Maschinen-Service
Mario Ludolph
05682 / 30 48
Waldstraße 20
34582 Borken-SinglisWir vermieten:
Minibagger b. 3,5 t, Radlader,
Hubbühnen, Aggregate,
Kompressoren, Pumpen,
Rüttelplatten, Hiltis, Stützen,
Bau- und Dachaufzüge,
Sandstrahlgeräte u.v.m.

Edermünde ☎ 05665 / 95018 (Fahrtdber. ab Grifte)

**Ideale Ausbauplatte
für höchste Ansprüche**

(spp) Wer sich beim Innenausbau für die unzähligen Vorteile des Trockenbaus entscheidet, hat die Auswahl zwischen ganz unterschiedlichen Materialien. Höchste Anforderungen an Schalldämmung, gesundes Raumklima, Stabilität und Wirtschaftlichkeit erfüllen jedoch nur wenige Baustoffe.

Egal, ob in Wohn-, Geschäfts-, Sanitäräumen oder in öffentlichen Gebäuden – die äußerst stabile Fermacell Gipsfaser-Platte ermöglicht den kompletten Innenausbau mit nur einem einzigen Baustoff. Sogar in Krankenhäusern, Turnhallen und bei der stilgerechten Rekonstruktion historischer Räume hat sich diese spezielle Gipsfaser-Platte bereits hundertfach bewährt. Denn die universelle Platte paßt für fast jeden Einsatz – und das gerade dann, wenn besonders hohe Anforderungen an das Material gestellt werden, wie beispielsweise höchste Festigkeit oder spezielle Schall- und Brandschutzzeigenschaften.

Fermacell besticht auch unter außergewöhnlichen Einsatzbedingungen durch seine Flexibilität bei der Verarbeitung. Denn die Gipsfaser-Platte läßt sich ausgesprochen leicht verarbeiten, sogar wenn geschwungene Wand- und Deckenkonstruktionen gefordert sind: Die Platten lassen sich trocken ab einem Radius von 250 cm und durchfeuchtet ab einem Radius von 100 cm verwenden. Mit diesen Platten

arbeitung garantiert. Weitgehend ohne Schmutz, Schutt und Baulärm wird der Ausbau mit der Gipsfaser-Platte zu einer Lösung für höchste Ansprüche.

Besonders wirtschaftlich sind die vergleichsweise kurzen Bauzeiten. Sie sorgen dafür, daß keine langen Trockenzeiten eingeplant werden müssen und die Kosten niedrig bleiben. Maßstäbe setzt Fermacell auch in puncto Festigkeit: In der Gipsfaser-Platte in 12,5 mm Dicke trägt ein einziger Dübel problemlos eine Last von 50 Kilogramm – und das ohne Verbindung zur Unterkonstruktion.

Dank höchster Vielseitigkeit lassen sich solche Produktvorteile im ganzen Haus nutzen – vom Keller bis zum Dachgeschoß!

Nähere Informationen gibt die Fels-Hotline unter Tel.: 0 53 81 / 7 64 00.

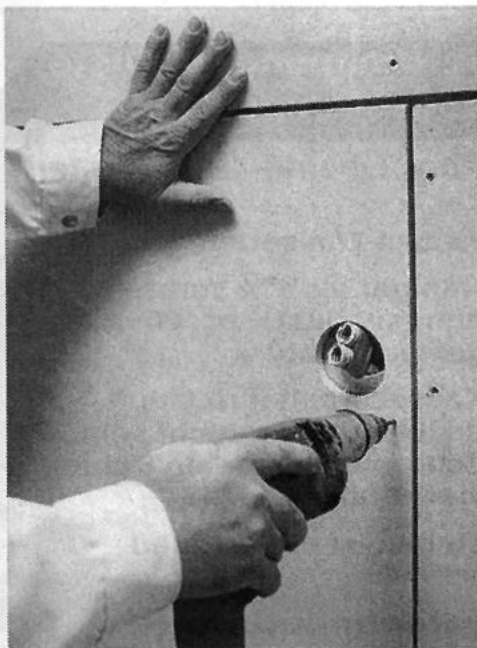

wird der Innenausbau (spp) Die problemlose Montage der Fermacell eben in jedem Fall Ausbau-Platten – zum Beispiel an einer Holzeine runde Sache. Da Unterkonstruktion – erfolgt mit Nägeln, Klammern oder Schrauben. Im nächsten Schritt werden die Fugen und Befestigungsmittel einfach ist eine saubere Ver- verspachtelt.

Foto: Fels-Werke

MÖLLER**Kunststoff-Fenster**Individuelle
Herstellung
nach Maß!**HAUSTÜREN
Wintergärten****Erich Möller GmbH**34582 Borken-Kleinenglis
Sellenweg 14 ☎ 0 56 82 / 23 62**BAUSTOFFMARKT
SÜSSE**Ein Unternehmen
der Baustoffmarkt GruppeDer
Qualität
zuliebe...Die kompletten
Fliesen- &
Elemente-
Ausstellungen
in Ihrer Nähe!...Ihr starker
Partner für

- Neubau
- Umbau
- Ausbau
- Tiefbau

Mo. - Fr. 7.45-17.30 Uhr
Sa. 8.00-12.00 Uhr34599 Neuental
Hauptstraße 2
Tel. 0 66 93 / 96 00-034582 Borken
Arnsbacher Str. 2
Tel. 0 56 82 / 20 81

Die Commerzbank und ihre Partner laden Sie ein zu den Immobilitätstagen

**Bauen, Kaufen
Finanzieren**Samstag, 16. Mai 1998, 10 bis 17 Uhr
Sonntag, 17. Mai 1998, 10 bis 17 Uhr

Commerzbank Kassel, Königsplatz 32-34

Unsere Finanzierungsfachleute sowie namhafte Bausparkassen, Versicherungen, Energieversorger, Immobilienvermittler, Bauträgergesellschaften, Massiv- und Fertighausfirmen informieren Sie über ihr aktuelles Angebot.

Wir freuen uns auf Ihren Besuch.

COMMERZBANK
Die Bank an Ihrer Seite

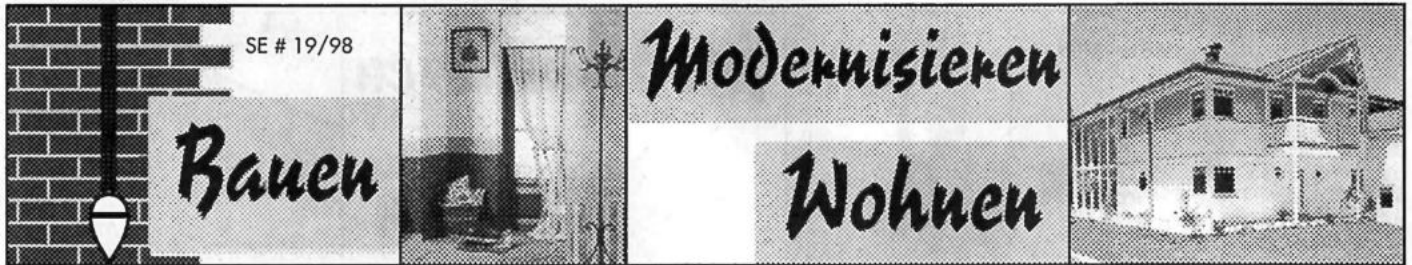

SE # 19/98

Bauen

Modernisieren

Wohnen

Günstig und gut :

schlüsselfertiges Massivhaus, 131 m²
5 1/2 Zimmer, Küche, Bad/WC, Abstellraum,
inkl. Maler-, Tapezierarbeiten u. Bodenbeläge
für 1.980,- DM pro / m².

Festpreis : 259.380,- DM



STREBO Massivhaus
Baugesellschaft mbH



Steinbreite 48 · 34277 Fulda/Brück-Bergshausen
Tel. 0561 / 58 30 21 · Fax 0561 / 58 29 92

Umweltfreundliche und fachgerechte
Entsorgung bzw. Wiederverwertung
eines Speicherofens schon ab 100,- DM



Bahnhofstr. 36 · Bad Emstal-Sand · Tel. 0 56 24 / 92 50 26 od. 27

Veritherm informiert:

ANZEIGE

Grundsätzlich spielt es bei Heizkesseln keine Rolle, ob es sich um normale, Niedertemperatur, Brennwert-Kessel, oder um Gasthermen handelt; entscheidend ist bei der Bewertung immer nur die Abgastemperatur bzw. die Wärme, die bei der Verbrennung verlorengeht.

Man sollte nur nicht glauben, daß der Name »Brennwert« etwas über Qualität aussagt, heute führt fast jeder Kessel die Bezeichnung »Brennwert«.

Durch die Verbrennung entsteht – ganz gleich, bei welchem Kessel – latente Wärme

Gas = 11 %
Oel = 6 %

Die Nutzung der latenten Wärme beginnt

bei Gas weit unter 57° Abgastemperatur
bei Oel weit unter 47° Abgastemperatur

Bei Absenkung der o. a. Temperatur um jeweils 10° werden nur 43 % der latenten Wärme gewonnen, d. h. bei 47° Abgastemperatur haben alle Kessel – ob Oel oder Gas – einen Verbrennungsverlust von

6 % latenter Wärme
2 % fühlbarer Wärme
3 % Bereitschaft-, Stillstand- und Abstrahlung
11 %

Das sind gerade die Verluste, die vom Gesetzgeber noch zugelassen sind. Kessel mit höheren Temperaturen müßten in Zukunft gesperrt werden, da sie die Umwelt stark belasten und sogenannte Energieverschwender sind.

Beim Kauf eines Kessels sollte man sich immer die max. Abgastemperatur bei einer bestimmten – auch im Winter brauchbaren – Kesselwassertemperatur bescheinigen lassen.

Gesetzl. zugel. = 11 % Verbrennungsverluste
= 47 ° Abgastemperatur

Größte Energieeinsparung bei Öl und Gas, bester Umweltschutz



- Kessel-Wassertemp. 80/60°
- weniger als 1 % Verbrennungsverlust = ca. 20° Abgastemperatur
- Kessel arbeitet raumluft-unabhängig, braucht keinen Schornstein, nur ein Kunststoff-Rohr aus HT-PP
- Einbau ist einfach und schnell!

Veritherm-Heizungstechnik GmbH

31226 Peine, Telefon 0 51 71/8 15 10, Fax 0 51 71/8 10 15

Auskunft erteilt : Reinhard Gröber, Niesteblick 2,
34266 Niestetal, Tel.: 05 61 / 52 21 91

Bauen

**Modernisieren
Wohnen**

**WERNER BANZE
WÄRMETECHNIK**
Heizung ▲ Bad ▲ Öl ▲ Gas ▲ Solar ▲ Regenwassertanks
**WERNER BANZE
WÄRMETECHNIK**
**ANGEBOT: GFK-Regenwassertanks
z. B.: 2.000 l nur DM 585,-**

Qualität mit ISO 9001 vom Meister • Am Posthof 7 • 34281 Gudensberg • Telefon: (0 56 03) 30 03 • Fax: (0 56 03) 57 39

Inserieren bringt Gewinn !

Parkettböden mit lösemittelfreier Öl-/Wachsbehandlung geben keinerlei Schadstoffe an die Raumluft ab.

Parkett im traditionellen Look

Der Trend zu natürlichen Werkstoffen für das Wohnumfeld hält ungebrochen an. Mehr denn je begehrt sind dabei auch Parkettböden: Ihre nuancierte Vielfalt ist Ausdruck von Naturwüchsigkeit und die Gewähr dafür, daß für jeden Geschmack ein passendes Parkett gefunden wird. Wiederentdeckt wurden die traditionellen Öl-/Wachsoberflächen, da sie den echten Charakter des Holzes hervorheben und seine Lebendigkeit bewahren.

Wachsöl-Behandlung

Ein bekannter Hersteller bietet nun ein Fertigparkett mit einer lösemittelfreien Wachsöl-Behandlung an, dessen Oberfläche ausgesprochen robust und leicht zu reinigen ist. Das mit dem lösemittelfreien Wachsöl behandelte Fertigparkett gibt keinerlei Schadstoffe in die Raumluft ab. Es eignet sich deshalb vor allem auch für Allergiker, zumal sämtliche Inhaltsstoffe in einem technischen Datenblatt aufgeführt sind: Die Volldeklaration ermöglicht es dem Verbraucher, sich schon im Vorfeld davon zu überzeugen, daß in dem Parkett keine bedenklichen Substanzen enthalten sind. Weil fast ausschließlich natürliche Rohstoffe verwendet werden, läßt sich das Fertigparkett später wieder in den biologischen Kreis-

lauf integrieren, ohne nicht abbaubare, belastete Reststoffe zu hinterlassen. Das zum Fertigparkett verarbeitete Holz bleibt also ein naturreiner Stoff und muß nicht, wie etwa lackiertes Holz, gesondert entsorgt werden.

Im Hinblick auf die Reinigung und Pflege ist die Oberfläche dank der neuartigen Rezeptur des Wachsöls denkbar unkompliziert: Der Ölanteil dringt tief in das Holz ein und kristallisiert in den Poren, was das Eindringen von Schmutz zuverlässig verhindert. Das Wachs wiederum härtet auf der Holzoberfläche aus und bildet dort eine wasser- und schmutzabweisende Schicht.

Leichte Reinigung

Herkömmlich gewachste Holzböden mußten bisher mit Bohnerwachs mühsam auf Hochglanz poliert werden, das mit Wachsöl behandelte Fertigparkett dagegen wird einfach mit dem Staubsauger oder dem Besen gereinigt. Eine gelegentlich dem Wischwasser beige-fügte Wachs-pflege hält den Boden dauerhaft schön.

Kratzer, Eindrücke und hartnäckige Flecken können einfach mit einem Sandpapier ausgeschliffen und anschließend mit dem Wachsöl spurlos nachbehandelt werden.

Conrad Orth & Sohn • Felsberg

Inh. Peter Orth • Obergasse 1

 Über
100
Jahre

 Bauklempnerei • Dachrinnen
Installationen • Gas

☎ (0 56 62) 20 82 • Fax 64 40

 ANSTRICH
FASSADEN
TAPEZIEREN
LACKIEREN
BODENBELÄGE

Malermeister G. Schmidt
Ihr Malermeister's

 SCHRIFT- UND
WERBEGESTALTUNG
COMPUTERDESIGN
FOLIENSCHRIFT
SCHILDER

34560 Fritzlar

☎ 0 56 22 / 38 28

Fax 91 00 42

Dieter Mose

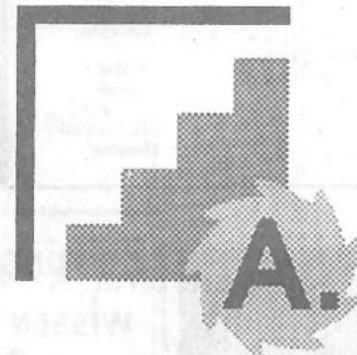

Tischlerei A. Mose

Meisterbetrieb für:

- Innenausbau
- Möbelbau
- Treppenbau
- Holz- und Kunststoffenster
- Haus- und Innentüren
- Serviceleistungen

Forststr. 31-33 • 34590 Wabern

Tel.: 0 56 83 / 2 58

Fax: 0 56 83 / 4 44

Kreative Gartengestaltung vom Meisterbetrieb
 Garten- u. Landschaftsbau
H.J. Aubel
 • Niedenstein •
 Ob Planung, Neuanlage, Umgestaltung
 - fragen Sie uns! ☎ 0 56 24 / 21 70

SIGRID
 BRAUT- UND FESTMODEN
 BRÜDERSTRASSE 1, 34117 KASSEL
 TEL. 05 61 / 77 57 86

Besichtigen Sie unser Niedrig-Energie-Haus
SKANSKA
 SCHWEDENHÄUSER
 Beratungstermine nach Vereinbarung
 Stettiner Str. 31, Gewerbegebiet 34225 Baunatal-Großenritte
 Dieter Lippe - Schornsteinfegermeister
 ☎ 0 56 01 / 96 50 50 FAX 0 56 01 / 96 50 52

PREISZEITANLAGE
HELOPONTE
 Das Bad von Bad Wildungen
 einfach die reine Freude
 Telefon 0 56 21 / 16 00
Besuchen Sie die neue HELOPONTE-Sauna
Der heiße Tip in Bad Wildungen

- Finnische Sauna
- Kräutersauna
- Dampfbad
- Blockhaussauna
- Außenbecken
- Bräunung
- Hallenbad
- Gastronomie

Montag, Damen 13.00–21.30
 Di.–Fr., gemischt 9.30–21.30
 Sa. + So., gemischt 8.00–18.30

WERBEN AUF DER THEATERSEITE?
SPRECHEN SIE UNS AN!

0 56 22 / 80 06-0

Staatstheater Kassel Spielplan vom 18. bis 31 Mai '98					
Opernhaus		Schauspielhaus		tif & theatercafé	
Mo. 18.	20.00 bis 21.45 Grease von J. Jacobs/W. Casey	Gastspiel in Gütersloh Im Didicht der Städte von B. Brecht	16.00 Jugend & Theater Abenteuer Theater von der Zeitung der Szene	So. 24.	19.30 bis 22.15 Piaf von P. Gems
Di. 19.	19.30 bis 22.00 Hair von G. McDermont/G. Ragni/J. Rodo	Gastspiel in Gütersloh Im Didicht der Städte von B. Brecht	20.30 tif Sommer von E. Bond	Mo.	20.00 bis 22.00 4. Kammerkonzert
Mi. 20.	14.30 bis 17.30 My fair Lady von F. Loewe 19.30 bis 22.30 My fair Lady		20.30 tif Foyer Sommer von E. Bond	Di. 26.	11.00 bis 13.00 Meisterdetektiv Kolle Blomquist 19.30 bis 22.30 Fm 5 Die Zauberflöte 19.30 bis 22.00 Hair
Do. 21.	19.30 bis 22.30 Die Zauberflöte von W. A. Mozart	19.30 bis 21.30 Die Legende vom armen Heinrich von T. Dorst	20.30 tif Foyer Dollys Ahnen von Maschinenmenschen	Mi. 27.	19.30 bis 22.30 JTR Die Zauberflöte 19.30 bis 22.00 Die lustige Witwe von F. Lehár
Fr. 22.	19.30 bis 22.00 Hair	19.30 bis 21.30 Ns5 Eine Art Hades von L. Norén	20.30 bis 22.30 tif Foyer Helden wie wir von T. Brüsig 23.00 Gastspiel Faserland Robert Christian Kowald auf Paritytour	Do. 28.	19.30 bis 22.30 Im weißen Rössl von R. Benatzky
Sa. 23.	19.30 bis 22.00 Em 6 Die lustige Witwe von F. Lehár	19.30 bis 22.00 Ls 4 Bunburry von O. Wilde	20.30 tif Sommer von E. Bond 23.00 Gastspiel Faserland	Fr. 29.	19.30 bis 22.30 Anatevka
				Sa. 30.	11.15 bis 12.45 Balladen Matinee Lieder, Texte, Melodramen 17.00 bis 22.15 Die Walküre von R. Wagner
				So. 31.	19.30 bis 21.30 HoMü Dance Movement IV: Siddhartha Balletabend Gastspiel in Lübeck Die Legende vom armen Heinrich von T. Dorst

Die Computer Profis
 34121 Kassel
 Frankfurter Str. 62
 Tel.: 284226
 Fax: 284236

PREISWERT UND TROTZDEM GUT

MS Computer
MS PC Basic
 6x86-166 mit 32 MB Ram, 2,1 GB Festplatte, 1.44 Floppy, VGA 2 MB CD Rom 16x, Soundkarte, Mtower, Tastatur und Maus **989,-**

MS PC Standard
 Pentium 200 mit 32 MB Ram, 3,2 GB Festplatte, 1.44 Floppy, 2 MB VGA CD Rom 16x, Soundkarte, M-Tower, Tastatur und Maus **1199,-**

MS PC Professionell
 Pentium II 300 MHz mit 64 MB Ram, 3,6 GB Festplatte, 1.44 Floppy, VGA 4MB AGP, CD Rom 24x, Soundkarte, Tower, Tastatur und Maus **2379,-**

ditto. mit 9 GB SCSI Festplatte und CD Rom 32 fach. **3149,-**

Monitore mit TCO
 15" VGA, 65 KHz, 0.28 dots, **399,-**
 17" VGA, 70 KHz, 0.28 dots, **699,-**
 19" VGA, 95 KHz, 0.26 dots, **1349,-**

Treffpunkt für Qualitätsbewußte
 Gut, daß es noch Unterschiede gibt. Man muß das Küchensystem von bulthaup gesehen haben.
 Besuchen Sie uns. Sie sind herzlich willkommen!
bulthaup küchensysteme
 studio kassel
 Werner-Hilpert-Straße 10-14
 34117 Kassel
 Telefon 05 61 / 1 83 84

ZEITUNGSLESER WISSEN MEHR

DIE NEUE GENERATION HOCHLEISTUNGSREIFEN
MICHELIN Pilot
 SO INDIVIDUELL WIE IHR FAHRSTIL

Unser Rundum-Service für Auto + Reifen

- Elektronisches Fahrzeug-Mess
- Einlagerung Reif-Wasserdichte
- Fahrwerk-Optimierung
- Motorsad-Reifen
- Fahrerfragen
- Sport-Shop
- Elektronische Achsmessung
- Stahl- und Alufelgen

REIFEN 5 JAHRE GARANTIE
KLEIN
 Am Zollstock 1, 34560 Fritzlar-Lohne
 Telefon 0 56 22 / 35 03 + 40 65
 Fax 0 56 22 / 55 09
 • Ihr Fachbetrieb mit dem modernen Service •

Ihr Partner für anspruchsvolle Küchengestaltung

das heißt: Kompetenz in allen Fragen der geplanten Einbauküche

das heißt: Weiterempfehlung durch unsere Kunden

das heißt: verlangen Sie einfach mehr!

die perfekte küche GmbH

Falderbaumstraße 14
 34123 Kassel-Waldau
 Telefon: 05 61 / 58 50 50



Hier schmeckt's nach Ideen!

- JEDEN SAMSTAG IM MAI IMMER AB 18.30 UHR

GROSSES SPARGEL-BUFFET
 GENIESSEN SIE SPARGEL – OHNE ENDE IN IHREM MÖVENPICK RESTAURANT!
 PREIS PRO PERSON DM 36,00 ... UND FRISCHE ERDBEEREN GIBT ES NOCH DAZU!

MÖVENPICK RESTAURANT
 In der Kurfürsten Galerie
 Spohrstraße 4 • 34117 Kassel
 Telefon: (05 61) 72 85 - 1 31 • Telefax: (05 61) 72 85 - 1 18

An- und Verkauf

Kaufe uralte Möbel, Porzellan, Bilder, Hausrat, Münzen, Orden, Leinen, Uniformen usw. Fachger. Aufarbeitung antiker Möbel in unserer Werkstatt. Dieter Weber, Frielendorf, Tel. 0 56 84 / 77 77

Kaufe alte Ölgemälde u. Stiche. Jürgen Berg, Felsberg. Tel. 0 56 62 / 54 49

Zahle gute Preise für uralte Möbel, alten Hausrat, Gläser, Porzellan, Postkarten, Bücher, Münzen, Orden, Bier- u. Reservistenkrüge. Tel. 0 56 62 / 54 49

Zahle faire Preise für uralte Kleiderschränke, Sekretäre, Kommoden, Vitrinen etc. - Suche ferner Münzen, Bücher, Postkarten, Bilder, Porzellan, Leinen, Spielzeug sowie Antiquitäten aller Art - auch ganze Sammlungen. ☎ 05662 / 28 26

Kaufe Omas Möbel (vor 1920), Hausrat, Bilder, Spielzeug, Höchstpreise. ☎ 05626 / 524

Sammler su. Orden, Urkunden, Uniformen von 1800 - 1945. Tel. 0 55 41 / 3 31 42

Antikankauf Wabern: Wir kaufen ständig Möbel u. Trödel aus Omas Zeit, auch verwurmt u. kaputt, seit 20 J. stillger. Aufarb. Ihrer Antikmöbel. ☎ 05683/7024 od.05665/30444

Sammler kauft alte Post-/Ansichtskarten, 1875 - 1945. Zahle gut. Tel. 0 56 61 / 69 07

An- und Verkauf von Antiquitäten aller Art. Tel. 05626 / 8498

Antik, Ippinghausen, An- u. Verkauf: Kaufe lfd. uralte Vitrinen, Tische, Stühle, Schränke, Kommoden u. Trödel vor 1920 auf. Zahle gut! Tel. 0 56 92 / 25 67

Kompl. Wollbett, Oberbett, Unterbett, Kopfkissen, orig. verpackt, Preis VB. Tel. 0 56 82 / 73 03 90

Flimmern und Rauschen
Ankauf / Handel
PC, Nintendo 64, SNES, Sega, Playstation
CD - Verleih
HIFI - Video - TV - CD - Schallplatten
Holl. Str. 40 ☎ KS 8 56 00

Buchenbrennholz ofenfertig, incl. Lieferung ab 65 DM/m³. Tel. 05 51 / 9 64 74

Lackentfernung-Tel. 05665/7551 (gewerblich)



Soltec-Markisen
Fuldabrück-Bergshausen, Ostring 32
☎ 0561/583287 • vor Möbel-Koch



Aus zweiter Hand
Marions Brautmoden
Tel. 05 61 / 51 38 55
o. 510 17 02
Sonstraße 33
34293 Lohfelden
Di - Fr: 10.00 - 12.00 • Sa: 10.00 - 11.00
o. 19.00 - 20.00

An- und Verkauf

Verkaufe Blumenkübel, versch. Größen, Massivholz. Tel. 0 56 83 / 75 82

Märklin HO Modelleisenbahn, Sammlungen, Loks, Wagen, Zubehör gesucht. Tel. 0 56 22 / 49 04

Bücher kauft und holt ab
05 61 / 71 03 78 täglich 10 - 13 Uhr

Buchen-Kaminholz Tel. 0 56 85 / 17 40

Buffet, 60er Jahre, 1.80x1,60 m, preisw. abzugeben. Tel. 0 56 65 / 16 78

Bundeswehrspinde, 95x60x200 cm + Bundeswehrbetten, 100 x 200 cm, je Stck. DM 30.-
Tel. 0 56 65 / 20 11 Mo.-Fr.

EBK mit Markengeräten in weiß, VB 2.500.- Tel. 0 56 65 / 92 18 89

Stereo-Turm mit Plattenspieler und 2er Cassetten-Tape, schwarz, für 20.- DM zu verk., Tel. 0 56 22 / 91 06 51

Mod. Wohnzimmerschrank (Elemente) in Fichte-Nachbildung f. 150.- DM zu verk. Tel. 0 56 22 / 91 06 51

EBzi. Tisch + 6 Stühle, Eiche rustikal, Sideboard, 1,50, Eiche rust., Preis VS. Tel. 0 56 02 / 91 55 73



„Wir haben was gegen kahle Wände“

Sonntag Muttertag 14.00 - 17.00 Uhr geöffnet!!!

Über 800 Rahmenmuster zur Auswahl

WOHLKOPF KUNST & RAHMEN
Lindenstrasse 26 - 28
34537 Bad Wildungen
Tel. 0 56 21 / 7 23 27
Fax 0 56 21 / 9 60 73

An- und Verkauf

Buchsbaum u. Bodendecker ab 1,90 DM, Rhododendron, Heide, Stauden, Kiefern, Zypressen, Thuja, Grabpflanzen, Rosen, blühende Gehölzer usw. je in vielen Größen. • In unserer Baumschule auswählen. Wir machen Ihnen ein Angebot • Heckenpflanzen bis 2,5 m. Der Weg lohnt sich wie immer! • Verkauf täglich nach Vereinbarung • Tel. 0 56 02 / 55 29 - Fax 0 56 02 / 30 06, Melsungen-Günsterode, Anfahrt: Lichtenauer Str. - Neue Häuser - Batzweg rechts bis Baumschule Meyer.

Stroh abzugeben, HD-gepreßt. Tel. 0 56 06 / 72 81

Hausschlachtschwein zu verkaufen. Tel. 0 56 35 / 18 82

2-Sitzer, 3 Sessel, Hocker, Anrichte u. Stehlampe, Preis VB. Tel. 0 56 65 / 48 17

Zim.-Tür, Tel.Bank, Kiefer massiv, VB 150.- DM / 100.- DM. Tel. 0 56 03 / 91 56 57

PVC-Öltank, 1500 l, gereinigt, mit Zubehör, 200.- DM. Tel. 0 56 06 / 32 35

Suche alte Schildkr.-Puppe ERIKA, weißgepr. Haare, 41-45 cm. Tel. 0 56 01 / 8 64 62

Verkaufe Solarium, 16 Röhren, preiswert abzugeben. Tel. 0 56 57 / 17 60

Wir kaufen Kinderbetten, Reisebetten, Hochstühle, Buggies. Tel. 0 56 84 / 74 72

Stellenmarkt

Mögen Sie leckeres Essen, lieben Sie den Umgang mit Menschen u. einen sehr guten Verdienst? Tel. 0 66 91 / 17 54

Rasen mähen v. SchülerIn / StudentIn i. Garten in Niedenstein. Tel. 0 56 24 / 81 77

Suche Putzhilfe 1 x wöchentlich in Niederkaufungen. Tel. 0 56 05 / 53 05

Putzfrau tägl. v. 6.30-8.30 Uhr für Gaststätte in Frielendorf ges. Zuschr. bitte unt. Chiffre 21337 an den Verlag.

Suche Putzhilfe 1 x wöchentlich in Dennhausen. Tel. 05 61 / 47 26 31

Seriöse, zuverläss. junge Frau bietet alten Menschen Hilfe im Haushalt, Raum BW/Edert. Zuschriften bitte unt. Chiffre 21338 an den Verlag.

Umsichtige Haushaltshilfe f. Frau in Niedenstein (putzen u. bügeln) 1 x wö. gesucht. Zuschriften bitte unt. Chiffre 21339 an den Verlag.

Suche zuverlässige Putzhilfe für ca. 6-8 Std. wöchentlich in Edermünde-Holzhausen. Tel. 056 65 / 67 73

Kinderliebe Haushaltshilfe in Burguffeln gesucht, 1-2 x wöchentlich. Tel. 01 72 / 56 22 723

Zweiteinkommen mit außergewöhnlicher Verdienstmöglichkeit. Tel. 0 56 65 / 96 13 45

Stellenmarkt

Ihr Rendezvous mit der Schönheit, als Gastgeberin nebenbei Geld verdienen. Tel. 0 56 09 / 98 38

Kindermoden und/oder Holzspielwaren im Direktvertrieb. Wir su. Mitarbeiter/innen, sehr gerne mit Kindern! Info-Tel. 0 56 02 / 67 81

Grundstücke/Immobilien

Großalmerode, schicke 2-ZKB-ETW mit ca. 66 m² Wfl., ansprechender Innenausstattung, Balkon, PKW-Abstellplatz, kurzfr. beziehbar. DM 142.500,-

I. W. A. Immobilien
Königstor 18 • 34117 Kassel
Telefon: (05 61) 72 80 80
Fax: (05 61) 7 28 08 22

Suche 1-3-Familien-Häuser/Grundstücke, Renditeobjekte. Für Verkäufer kostenlos. Felgentrebe Immobilien, Tel. 05 61 / 51 73 85

2-Familien-Haus in Geismar, 180 qm Wohnfläche, 3 Garagen, Scheune, Hof 14,75 ar, ca. 500 qm Garten, 399.000,- DM, ohne Makler. Tel. 0 56 22 / 18 87

Espenau: Älteres Haus m. Garten in Espenau zu kaufen gesucht. Tel. 0 56 73 / 48 75

FeWo Ostsee, Hohwacher Bucht, v. Hersteller, DG, 53 qm, EBK, Stellpl., DM 179.000,- DM + Inventar. Tel. 0 56 05 / 7 04 33, Fax 7 06 34

Dörnhagen, Guxhagen, Körle, Spangenberg und Morschen. Baugrundstücke, voll erschlossen, in guter Wohnlage zu verkaufen. Tel.: 0 56 65 / 20 11 Mo. - Fr.

Gux.-Grebenu, 3 ZKB, 108 qm, 2 Keller, Kaltmiete 700.- DM, sofort zu vermieten. Tel.: 0 56 65 / 20 11 Mo. - Fr.

Melsungen, 2-Fam.-Whs. mit Grundstück, Sonnenhang, mit Einsitzrecht, 500 qm Grundst., 170 qm Wohnfl., VB 310.000.- DM, sofort zu verk. Tel.: 0 56 65 / 20 11 Mo. - Fr.

Körle, 3 Zimmer ETW, herrliche Wohnlage, überdachter Balkon, PKW-Stellpl., 71 qm Wohnfl. 223.700.- DM, 81 qm Wohnfl. 249.450.- DM. Bes. nach Vereinb. Tel.: 0 56 65 / 20 11 Mo. - Fr.

Von Privat: Reihemittelhaus in Fulda-brück 2, Bj. 83, 100 qm Wohnfl., 4 ZKB + Garage, Gäste WC. Zuschriften bitte unt. Chiffre 21340 an den Verlag

Gr. Fachwerkhhaus, idyll. Obstgarten, Wollf.-OT, 250.000.- DM. Tel. 0 56 25 / 71 19

Vermietungen

Calden-Westuffeln, Neubau, 4 ZKB, Gäste-WC, Bk., Pkw-Stellpl., 84 qm. Tel. 0 56 02 / 20 10

Bad Emstal, 4-Zi.-EG-Maisonette, ca. 104 qm, 965.- DM + NK + KT, ab 1.5.98. Tel. 05 61 / 9 41 35 45

Bad Emstal: Neubau Single-Traum, DG-Maisonette-Whg., 2 Zi., 54/65 qm, ab sofort, 650.- DM + NK + KT. Tel. 05 61 / 9 41 35 45

Vermietungen

Balkongeländer

Der großen Auswahl wegen
Geländemarkt u. Bauelemente Blome
 34266 Niestetal-S.
 Hannoversche Str. 55 · 05 61 / 52 75 99

Marienhagen: 2 ZKB, 70 qm, zu vermieten. Tel. 0 56 35 / 82 22

Kassel-Ndzw.: 3 ZKB, WC, 82 qm, Freisitz, Garage, DM 820,- + DM 190,- KN + 3 Monatsmieten Kaution (f. 2 Pers.) Tel. 0 56 05 / 7 04 33

Prod.-La.-Halle KS, 340 qm + Büro, 15 Parkplätze. Tel. 0 56 05 / 7 04 33, Fax 7 06 34

3 ZKB, 100 qm, 650,- DM KM z. 1.6. zu verm. in Großalmerode-Epsterode, Gartenpflege u. Schneebes. muß übernommen werden. Tel. 0 56 04 / 62 20

3 ZKB in Heli-Walburg, 90 qm + Abstellr., neues Bad, Terr.- und Gartenben., E-Hzg., 750,- DM + NK ab sofort. Tel. 0 56 02 / 14 45

Naumburg: 2 ZKB, 350,- DM kalt. Tel. 0 56 25 / 92 00 81

Ladengeschäft in Heli Altstadt, alles neu, 22 qm, zu vermieten. Zuschriften bitte unt. Chiffre 21341 an den Verlag.

Fuldatal-Wi.hsn, 3 ZKB, 87 qm, 850,- DM + NK, Terr., Garten, sep. Eingang, Fußb.-Hzg. m. Fliesen. Tel. 0 55 41 / 62 92

Schauenburg-Hoof, ruh. Lage, Neubauhwhg., 2 Zi., KoNi, Bad, Blk., Abstellr. m. Kfz.-Stellplatz, 55 qm, ab 1.7., evtl. früher. Tel. 0 56 01 / 56 56 ab 18 Uhr

Ab 1.7.1998 zu vermieten: Bad Zwesten: 3 Zimmer, Küche, Bad, Balkon, Stellplatz, 76 qm, 760,- DM + Nebenkosten. Tel. 0 56 22 / 23 77

Guxhagen: Villenwhg, 4 ZKB, 104 qm, Schöne Aussicht 4, gute Wohnlage, Kaltmiete 950,- DM, ab 01.06.98 zu verm. Tel. 0 56 65 / 20 11 Mo-Fr.

Lagerraum in Felsberg, 600 qm ebenerdig zu vermieten (auch teilbar). Zuschriften bitte unter Chiffre 21342 an den Verlag.

Kleine Mansardenzimmer zu vermieten. Anfragen unter: Tel. 0 56 64 / 15 49

Edermünde-Besse: sofort frei, 2 ZKB, Fußbodenheizung, ca. 60 qm. Tel. 0 56 03 / 28 09

Wolffhagen-Gasterfeld: 3 ZKB, 86 qm, Souterrain, 650,- DM + NK. Tel. 0 56 92 / 75 43

Kaufungen: 2 ZKB, ca. 65 qm, 2 Blk., 1. OG, Fahrstuhl, Pkw-Stellpl., Keller, ab sofort. Tel. 05605 / 20 78 od. 56 57

Niestetal-Heiligenrode, Kasseler Str., Lager, ebenerdig, 34 qm, trocken, Heizung, Parkraum, Garage, auch getrennt, Autobahnauffahrt KS-Nord zu verm. Tel. 05 61 / 52 20 08

Schönes, voll möbl. App., 60 qm, am Hohen Meißner (10 km von Heli), sep. Eing., holzvertäfelt, gr. Terr., Tel.- u. Sat-Anschl., Miete incl. Hzg 600,- DM. Tel. 0 56 02 / 63 45

Vermietungen

Naumburg: 2 ZKB, 48 qm, Abstellr., Kfz.-Abstellpl. ab 1.7. Tel. 0 56 25 / 17 31

Wohnung im DG eines renov. Bauernhauses, 113 qm, zu verm., 1.000,- DM kalt. Röderhof, 2 km vor Bad Zwesten, Tel. 0 56 26 / 3 28

Frielendorf: Kompl. modernisierte 4 ZKB, bezugsfertig in Fachwerkhause, kompl. Etage. Tel. 0 61 51 / 4 85 30 oder 0 61 55 / 60 04 16

Entspannt wohnen, gepfl. Whg., Nähe FZ, 4 ZKB, 96 qm, ruh. Lage, (Anliegerstr.), helle Räume, gr. Fensterfront in Wohnzi., Gar., Blk., 800,- DM + NK. Tel. 0 56 22 / 67 18

Markisen

Beschattungsanlagen für Wintergärten
Geländemarkt u. Bauelemente Blome
 34266 Niestetal-S.
 Hannoversche Str. 55 · 05 61 / 52 75 99

Naumburg-OT: 3 ZKB, Diele, Blk., Ke., ca. 84 qm, Stellpl., gern Aussiedler. Tel. 0 66 96 / 12 55

Schauenburg-Hoof: 3 ZKB, ca. 100 qm, Gäste WC, Blk., Stellplatz, ruh. Lage, 950,- DM KM. Tel. 0 56 01 / 47 08

Großalmerode: 3 ZKB, Balkon, 81 qm, ab sofort zu vermieten, KM 690,- DM + NK. Tel. 0 56 04 / 78 70

Niedenstein: 3 Zi., Kü, Bad, WC, Balkon, Garage, 90 qm, in 2-Fam.-Haus. Tel. 0 56 24 / 16 10

Gensungen, Neubau App., 35 qm, DM 500,- warm, sofort frei. Tel. 0 56 26 / 3 51

2 ZKB, Balkon, Keller, Wohndiele, Gäste WC, Speisekammer, PKW-Stellplatz, GETH., ca. 70 qm, 700,- DM kalt + NK + Kaution. Vermietung sofort. Tel. 0 56 03 / 38 32 ab 18 Uhr

Große Garage in Frielendorf-Spieskapel. Tel. 0 56 35 / 12 38

Mietgesuche

Azubi su. in Ihringshausen/Simmershausen/Wolfsanger preisgünstig 1 Zi., möbl., Kochni., DU/WC, evtl. PKW-Stellpl., Mietbeginn: Aug./Sept. '98. Tel. 03 69 62 / 5 00 80 tägl. ab 18 Uhr

Große Garage in Baunatal zu mieten gesucht. Tel. 05 61 / 4 91 18 69

Suche 1 1/2 - 2 ZKB baldmöglichst in Haldorf, Grifte, Holzhsn. Tel. 0 56 65 / 74 76 vormittags

4-5 ZKB in Dörnberg von Fam. mit 2 Kindern (8 + 10 J) dringend gesucht. Tel. 0 66 56 / 91 93 60

Computer

386 DX 40, 4 MB Arbeitsspeicher, 130 MB HD, CD-Rom, 14 Zoll Monitor, Tastatur, Maus, Epson LQ 100 Drucker, Preis VB. Tel. 0 56 03 / 91 52 74

Die preiswerte Art zu werben - **die Kleinanzeige**

Kfz/Zubehör

2 Jahre Garantie und viel mehr



Leichtkauf ab 3,9 % eff. Jahreszins
 RENAULT BANK bei nur 25 % Anzahlung

Opel Omega 2.0i Kombi Club
 EZ 5/90, Bordcomputer, Laderaumabd., el. Außenspiegel, Servo, Schiebedach, Radio **8.900,- DM**

Opel Corsa 1.4i Swing-in
 EZ 3/93, 47.000 km, TÜH u. AU neu, Radio, 5-Gang **8.990,- DM**

Fiat Ulysee 6-sitzer G-Kat
 EZ 9/94, AHK, Alu, 2 Schiebedächer, ZV, Radio m. Sat, Schiebetüren, ABS, el. FH vorn und hinten u.v.m. **26.900,- DM**

Edermünde-Besse Tiefenbachweg 5a
 0 58 03 / 83 14 12 **RENAULT**

Isuzu Trooper 2.8 TD, 3türig, 78 kW/106 PS, blau, EZ 05/89, TÜV 09/99, 188 Tkm, Preis: VB. Tel. 0 56 03 / 91 52 74

Sportfahrrad für Golf III, konigelb, vo. 70, Mi. 60 mm tiefer, ca. 10 Tkm, Preis VS. Tel. 0 56 62 / 68 85

WoMo, Bj. 8/93, 45 T., 5 Plätze, viele Extras, Preis VB. Tel. 01 71 / 6 70 67 14

MB C 180, Autom., Elegance, sil.-met., Extras, Klima, 4-Wi.-Rä., NP 63.000,- DM, EZ 8/97, 2.500 km. Tel. 0 56 05 / 51 81

Markisen

Beschattungsanlagen für Wintergärten
Geländemarkt u. Bauelemente Blome
 34266 Niestetal-S.
 Hannoversche Str. 55 · 05 61 / 52 75 99

Kaufe Mercedes + BMW (andere Mod. auf Anfrage), Bj. 91 - 97. Tel. 05 61 / 81 79 26

4 x So.-Dunlop SP Sport, 195/65 R 15 91 V auf 6 J x 15 H2 ET 45 für A6/Audi 100, 440,- DM, ATERA-Grundträger für Audi 100 Typ 44, 120,- DM. Tel. 0 56 22 / 62 27

Motorräder

VESPA-Roller 80, Bj. 8/95, blau-met., 9500 km, VB. Tel. 0 56 84 / 3 59

Mofa, 4 Jahre, zu verkaufen, 700,- DM Tel. 0 55 43 / 16 48

Suzuki GS 500 E, Bj. 94, 3.500 km, VB 5.500,- DM. Tel. 01 71 / 3 65 41 94 nach 19.30 Uhr

Mofa KTM 505 S Automatik, sehr guter Zustand, 2500 km, VB 600,- DM. Tel. 0 56 34 / 5 68

YAMAHA-LAAKS
 Motorräder - Roller - Bekleidung
 34281 Gudensberg - Deute
 Tel. 0 56 03 / 93 17-11

Geschäftsbeteiligungen

Kaufmann m. kl. Halle KS su. Beteiligung/Übernahme v. Gewerbe o. Vertretung m. Gebietsschutz. Tel. 0 56 05 / 7 04 33, Fax 7 06 34

Reisen + Erholung

Frühling auf der Insel, Nordseeheilbad Nordstrand, Zi. u. FeWo frei, Haus Deichblick, I. Pehm, Tel. 0 48 42 / 6 24

Nähe Ostseebad Zingst in M. V. FeWo + Zi. + Wohnw., 5,40 m, im Mai u. 19.6.-30.6. frei. Tel. 0561 / 495299

Masuren-Urlaub mit Kindern und Hunden, VP 55.-. Infos 0 56 06 / 17 14

Ferienhaus-Whg. in Spanien, Costa Brava, frei. Tel. 05 61 / 51 45 65

Cuxh. Duhnen, FeWo, 2 P., Strandlage, 9.-23.5., 12.-18.7. frei. Tel. 05 61 / 82 25 63

Ungarn/Plattensee: Haus zu verm. od. verk. Tel. 01 71 / 6 70 67 14

Ostseebad Kühlungsborn: FeWo zu verm., strandnah. Tel. 0551 / 78767

Nordsee/Jadebusen, dir. am Deich, FeWo, 60 bzw. 80 qm, gute Ausst., 4-6 Pers., Spielwiese/-geräte, Fahrräder, Waschm., Terr./Blk., Ende Aug./Sept. frei, Kurmöglichk.. Tel. + Fax 0 52 92 / 51 06

Bad Gastein/Ö., FeWo bis 3 Pers. ab 58,- DM zu verm. Tel. 0 56 05 / 25 03

Waldeck/Edersee: Gepflegtes Ferienhaus für Familien m. Kindern, für 8-10 Pers. ab Pfingsten 2 Wo. frei. Tel. 05 61 / 94 95 00

Nordseeheilbad Esens, komf. u. gem. FeWos f. 2-5 Pers. frei. Tel. 0 49 71 / 5 01 50

Urlaubsparadies in Kroatien bei Markarska, Zi. mit Frühstück. Tel. KS / 60 22 89

Holst. Schweiz/Ostsee, kostenlose individuelle Vermittlung von Urlaubsquartieren (Zi. u. FeWo's). Tourist-Service Eutin, Saatziger Str. 1, 23701 Eutin, Tel. u. Fax 0 45 21 / 26 45

FeWo Ostsee, Hohwachter Bucht Seheldorf, 4 - 5 Pers. Tel. 0 56 05 / 7 04 33, Fax 7 06 34

Sylt, FeWo in reetged. Friesenhaus mit Garten in Westerland. ☎ 06456/628

Zaunanlagen
 aus Aluminium - Kunststoff - Holz
Geländemarkt u. Bauelemente Blome
 34266 Niestetal-S.
 Hannoversche Str. 55 · 05 61 / 52 75 99

Genießen Sie doch einmal Ferien auf Sylt, App. f. 2-4 Pers. in List. Tel. 0 46 51 / 87 08 67

Nordseeinsel Amrum, neue Komfort-Ferienwohnungen, Farbfern., Tel., Geschirrsp., u.v.m., Prospekt anfordern. Fam. Schnoor, Taft 18a, 25946 Norddorf, Tel. 0 46 82 / 13 18 od. 22 80.

„Stern's FeWo“, gepflegte FeWo f. 2-10 Pers., idyll. gelegen, Nähe Ostsee, ganzjährig geöffnet. Tel. 04382/239, Fax 04382/1539

Mallorca anders! Finca (Landhaus) zu vermieten. Tel. 0 56 02 / 12 59

Reise + Erholung

Toskana, FeWo f. 2-4 Pers., meernah, zu vermieten. ☎ 0 56 24 / 68 02

Toskana: Ferienhaus mit Pool u. Garten Nähe Siena zu verm. f. 4 Pers. Tel. 0 56 24 / 68 02

Florida, Golf v. Mexico, wunderschönes FeHaus in Naples vermietet 0 52 23 / 16 08 04

Komfortable FeWo. im Bayerischen Wald, 6 km v. Passau, zu vermieten. Tel. 0 85 05 / 18 40

Ferien an der Mosel zwischen Trier u. Bernkastel-Kues. Weinprobe, Sauna, Solarium. Schnupperwochenende 80,- DM, Woche 210,- DM. Fordern Sie unseren Hausprospekt an. Gästehaus Lilo, Bekond, Tel. / Fax: 0 65 02 / 84 32

Ostsee + Nordsee FeWo, 5 + 4 Pers., auch Ferien frei. Tel. 0 43 31 / 4 22 74 + 66 93 63

Orddeich/Ostfr. FeWo frei ab sofort - 30. Mai 98. Tel. 05 61 / 6 26 35

Landhaus-Wohnwagen, sehr schön gelegen (Kellerwaldgemeinde), zu vermieten. Tel. 0 56 82 / 49 32

Ostsee/Schlei, komf. FeWo, frei ab 24.5., 2-4 Pers. Tel. 0 56 03 / 34 83

Unterricht/Nachhilfe

Musikunterricht in Ihrem Haus! Klavier, Keyb., Gitarre, Sax., Akkord., alle Flöten. Tel. 0 56 06 / 76 53

Dipl.-Klavierpädagogin erteilt Unterricht, Hausbesuche. Tel. 0 55 41 / 90 49 86

Förderunterricht, Nachhilfe, Hausaufgabenbetreuung u. Erwachsenenbildung. Lernhilfe Wolfhagen, 05692/995111 Lernhilfe Baunatal, 0561/4913493

erteile qualif. Nachhilfe in Mathe, Physik, Chemie, Englisch u. Elektrotechnik bis 13. Schulj. u. Berufsfachsch., Einzelunterricht, auch Fachübersetzung. deutsch/engl. u. umgekehrt. Tel. 0 56 83 / 16 90

Dipl. Klavierlehrerin erteilt Unterricht, Klavier, Keyboard, mit Hausbesuchen, Alter ab 5 Jahren. Tel. 05 61 / 9 22 38 60

Malkurse, Öl und Aquarell, für Anfänger u. mehr. Info KS 05 61 / 31 53 67

Erfahr. Sängerin erteilt qualifiz. Gesangsunterricht. Komme auch ins Haus. Tel. 05 61 / 2 39 64

Gebe Nachhilfe in Mathe, Mechanik. u. Statik. Tel. 0 56 01 / 8 76 00

Garten/Landwirtschaft

10 rm Buchenbrennholz, 1-m-Scheite, 2 J. alt, Stammholz, 800,- DM, incl. Abfuhr. 150 1a Eisenbahn-Holzschwellen, 2,6 m lang, impräg., Stück 20,- DM, 1a Eichebalken, abgelagert, gerade, impräg., 24 x 26 cm x 2,6 / 2 m lang, Stück 50,- DM. Tel. 0 66 95 / 6 00

Wiese für meine Pferde zu pachten gesucht, in Obermeiser/Westuffeln.

Garten/Landwirtschaft

Suche kl. Garten- oder Wiesengrundstück in BSA oder Umgebung. Tel. 0 56 52 / 49 82

FZ - OT, stelle langfr. eingez. Wiese m. Hütte + Wasseranschl. kostenl. zur Verfüg. Ideal f. Schafe. usw. Tel. 0 56 22 / 65 72

Repariere Rasenmäher, schleife elektr. Heckenscheren. ☎ 05 61 / 77 02 66

Baum- u. Strauchschnitt, Baumfällung, Baumstubbenfräsen, sämil. Gartenarbeiten, Pflastern, Minibaggerarbeiten, Hausisolierung. Tel. 0 55 43 / 42 14

GARTENGERÄTE KUNDENDIENST
Motor- u. Gerätereparaturen. Schleifarbeiten, Inspektionen, Ersatzteile. Verkauf **SCHMACHTENBERG** MEISTERBETRIEB
Kassel, Oberste Gasse 21, Tel. 05 61 / 77 02 66

Tiermarkt

Lebendgeflügel

Im Angebot: vom 11.5. - 16.5.98

Original Dänengänse ca. 8 kg, 8 Tage alt nur 9,- DM

Mastküken, Flugenten, Puten, Mulardenenten, Dänenenten, 1 Tag bis legereife Junghennen, Perlhühner, Wildenten usw. **Zubehör und Futtermittel**

34253 Lohfelden
Alte Welleröder Str. 1
Tel.: 0 56 08 / 9 48 90
Fax: 0 56 08 / 50 23

Öffnungszeiten:

Mo. - Fr. 8.00 - 18.00 Uhr, Sa. 8.00 - 14.00 Uhr
bitte beachten Sie auch unsere Frischgeflügelangebote



Junghundeausbildung u. -erziehung. Tel. 05 61 / 81 97 72

Nehme Katzen und Hunde in liebevoller Pflege. ☎ 05683/8025

Fuchsstute, 18 J., bes. charakterf. Freizeitpferd. Tel. 0 56 35 / 81 01

Kinderl. Mixwelpen, Hausaufz. u. entwurmt, 150,- DM. Tel. 05 61 / 60 15 96

Suche Hundeplatz od. Agility für meinen Labrador-Hovawart, Raum Schw. Eder. Tel. 0 56 22 / 56 80

Weißer u. schwarze Minischweine. Tel. 0 56 35 / 18 80

Cockerspaniel-Welpen, entwurmt, geimpft, mit Pap., zu verk. Tel. 05 61 / 95 98 157

Verkaufe Diskus, tuerkis, Mittel, 20,- DM. Tel. 05 61 / 49 34 32 ab 15 Uhr

Kleinanzeigen sind hilfreich!

Entlaufen

Vermissen 1jähr. Katze, schwarz, m. Rot über Nase u. Auge. Hört auf den Namen Pünktchen. Oberlistingen Tel. 0 56 76 / 6 68

Baumarkt

Bautoiletten u. Duschcontainer, Bauwagen verleiht Tel. 0 56 06 / 83 23

PARKETT - KORK - LAMINAT
umweltfreundliche Teppichböden
Ruppert Fußbodenbau, Tel. KS 897601

Balkon od. Terrassen undicht? Die Lösung: TerraFlex

die neue Kunststoff-Fliese für die Balkon- u. Terrassensanierung. Kein Abriß!!! Einfach auf dem Altbelag verlegen! UV-, hitze- und kaltebeständig, abriebfest, rutschsicher u. reinigungsfreundlich. **Langzeit-Garantie!** Rufen Sie uns an od. schreiben Sie uns. **PRO concept, F. Jahncke**
34277 Fuldaerbrück.
Tel.: 05665/2794, Fax: 05665/40103

Tiermarkt

Baumarkt

Ihre alte Treppe wird durch das 1000-fach bewährte TRS-Treppenrenoviersystem mit seinen vielen Varianten und Dessins ein Schmuckstück!

Info: TRS-Fachbetrieb, Fa. Ulrich Koch, Semsweg 6, 37269 Eschwege-Oberhone. Tel./Fax: 05651/10396

Gesundheitswesen

Mobile med. Fußpflegerin Bod Entsal
Helga Potoczny 05624/8117
Elbestraße 11
Komme ins Haus!

Musik und Unterhaltung

Super 1-Mann-Kapelle, die richtige Musik für Ihre Feier. ☎ 0 56 05 / 66 21

Mobile Disco Galaxis m. Lichtenanlage, Livemusik u. Gesang. Tel. 05 61 / 51 68 61 o. 0 56 61 / 5 34 48

Alleinunterhalterin. Tel. 0 64 55 / 2 63

Musik à la Carte
Tanzmusik u. Elvis Show live
Duo LIFE STYLE (Demovideo)
01 72 / 7 13 80 57 u. 0 56 83 / 2 22

Top-Alleinunterhalter, beste Referenzen. ☎ 0 56 81 / 55 85

Magie u. Illusionen für Erwachsene sowie lustige Zauberei für Kinder. Les Novaris, ☎ 0 56 22 / 49 86

Alleinunterhalter u. Sängerin für Ihre Feier. Tel. 05 61 / 71 01 03 o. 10 24 95

Alleinunterhalter, Std. 50,- DM. Tel. 0 64 52 / 15 18 o. 01 72 / 6 74 39 11

Livemusik, die Musik mit Pfiff aus den 50er - 90er Jahren. (Frankieboy) Tel. 0 55 43 / 35 50

Baumarkt

PARKETT abschleifen
auch Leihgeräte für „Do it yourself“
Ruppert Fußbodenbau ☎ 05 61 / 89 76 01

Parkett und Dielen selbst renovieren o. renov. lassen. Profi-Schleifmaschinen-Vermietung
Göll, Tel. 0 64 20 / 9 31 40

Montage vom Fachmann:
LB Treppen, Fenster u. Dachfenster, Türen u. Tore, Rolläden. Vertr. Holzdecken, Trennwände, Trockenestrich, Kork, Parkett usw.
Tel. + Fax. 0 56 62 / 64 91 o. 01 71 / 5 22 80 21

Crawford-Garagentore
Wärmedämmung durch FCKW-freie Isolierung in über 10.000 Standard-Abmessungen. 3 Tortypen und 5 Standardfarben.
Autom. Torantriebe Klaus Adam GmbH
Borken-Arnstach, ☎ 05682/70790, Fax 707970

Für Ihre Feste nur das Beste. Tanzband MRS PALOMAS. Tel. 0 56 22 / 43 26 o. 0 56 08 / 8 59

IMPRAS-Musik, Tanz u. Unterhaltung f. gehobene Ansprüche, 1-2-Mann-Band. Tel. und Fax 05 61 / 40 61 63

Duo Evergreens, Musik - Tanz - Stimmung. Tel. 0 56 31 / 89 61 oder 0 56 95 / 10 13

Gäste? Showeinlagen vom Profi, lebende Wachsfiguren, Steptanz, Travestie, Fragen? 05 61 / 89 55 55

Das Spitzen-Duo „GERT & CARMEN“ empfiehlt sich für Veranstaltungen jeder Art mit Musik für jung u. alt. Tel. 0561/582237

Eine Zauber- und Illusionsshow für alle Anlässe. Cortini und Ann, ☎ 0561/513179

Die preiswerte Art zu werben - **die Kleinanzeige**

Musik und Unterhaltung

Humphrey + Bogart, das Live-Musik-Duo.
Neue Tel.-Nr. 0 56 73 / 92 52 76

„Eine Show, von der man spricht“
Marconi und Maggy - humorv. Zauberei, Illusionen, Unterhaltung mit Niveau - auch Kinderzauberei.
☎ 05 61 / 55 160

DUO CALIFORNIA - Tanz- u. Stimmungsmusik für Ihr Fest. Tel. 0 56 65 / 52 20

Musik live - Alleinunterhalter zum Tanz, zur Unterhaltung, dezent, nie zu laut. Sie wählen gut.
☎ 0 56 56 / 268

Tanzmusik Duo The Happy-Boys „LIVE“ Oldies, akt. Hits, Stimmung u. Spaß.
Tel. 05 61 / 47 18 93

Tanz- u. Unterhaltungsmusik für jung und alt für alle Gelegenheiten vom OK Team. ☎ 05694/1402

Mobile Disco mit Power-Musik- u. Lichtanlage. Tel. 05 61 / 7 39 15 65

Top Livemusik, Gesang Reni + Fred, für alle Gelegenheiten.
Tel. 0 55 42 / 91 00 12

»DON ALFREDO«, 1-Mann-Schwof-Band, Musik für alt + jung. Tel. 0 56 84 / 89 80

1-Mann-Kapelle fr., deutsche Oldies, Stimmungs-, Tanzmusik.
Tel. 05 61 / 82 37 26

Verk. Anfänger-Keyboard, VB 300,- DM u. Konzertgitarre, VB 300,- DM.
Tel. 0 56 73 / 21 39

Alleinunterhalter.
Tel. 0 56 73 / 21 39 gut gewählt.

Top-2-Mann-Band hat Termine frei:
Tel. 06 61 / 7 71 55

Clown kommt zu Ihrem Kindergeburtstag/Fest, Info 05 61 / 3 16 13 93.

Top-Alleinunterhalter,
Git./Sax./Keyb./Walzer/Pop.
Tel. 05 61 / 49 52 99

Die Sound-Boys, 2-Mann-Band bucht vor. Tel. 0 56 02 / 47 80

Bekanntschaffen

Liebenswerte Witwe, 59 J., Helga ist mein Name, stehe ganz allein auf der Welt. Mein größter Wunsch ist, einen ehrlichen Mann kennenzulernen, der meinem Leben wieder Inhalt gibt, den ich verwöhnen und für den ich sorgen kann. Kontaktaufnahme bitte über die Senioren-Vermittlung GmbH,
Tel.: 05 61 / 31 48 90

Gepflegter, charmanter Witwer / Geschäftsmann im Ruhestand, 68 J., mit Herz und Humor, aktiv und unternehmungslustig, möchte mit einer liebenswerten Frau in eine glückliche Zukunft gehen. Bitte rufen Sie an! Senioren-Vermittlung GmbH, Kassel,
Tel.: 05 61 / 31 48 90

Bildhübsche Vermögens-Beraterin, 28 J., mit langem Haar, fröhlich und ausgeglichen, sucht einen Partner zum Träumen ... für jetzt und immer. Bitte nehmen Sie Kontakt auf, über Inst. Roswitha, Kassel, Hugo-Preuß-Str. 20,
Tel.: 05 61 / 3 52 54

Bekanntschaffen

Erfolgreicher Unternehmer, 39 J., sehr feinsinnig und romantisch, mit familiärer Grundeinstellung, liebt die Natur, gute Gespräche, Reisen, Musik, romantische Stunden, hat einen großen unerfüllten Wunsch, eine zärtliche Frau - Kind kein Hindernis - kennenzulernen, über Inst. Roswitha, Kassel, Hugo-Preuß-Str. 20, Tel.: 05 61 / 3 52 54

Träumen bei Kerzenschein am Kamin....
Diplom-Ingenieur/ Witwer, 53 J., gutaussehend, liebevoll, verlässlich und charmant, ein Mann, der sich fast alles leisten kann, sehnt sich nach einer aufrichtigen Lebenspartnerin. **K P V** GmbH, Kassel, Tel.: 05 61 / 3 68 63

Jürgen, 35 J., moderner Typ, ehrlich und treu, kinderliebend, mit schönem Haus und flottem Wagen, möchte seine Partnerin verwöhnen und mit ihr in eine liebevolle Zukunft gehen. Bitte anrufen! **K P V** GmbH, Kassel, Tel.: 05 61 / 3 68 63

Bekanntschaffen

Er, 16, schlank, sucht süße, coole Sie bis 19 Jahre for »Take off«. Let's have fun together. See you. Zuschriften bitte unter Chiffre 21343 an den Verlag.

Er, sucht für die schönen Seiten des Lebens liebevolle Sie mit Witz und Humor. Tel. 0 56 84 / 83 47

Älterer Herr su. weibl. Kurbegleitung ab 60 J., z. 8.7.98 f. 4 Wo. Zuschr. bitte unter Chiffre 21345 an den Verlag.

Schlesier, Anfang 40, NR, wünscht nur eine Schlesierin bis ca. 36 J. für eine gemeinsame Zukunft. Zuschr. bitte unter Chiffre 21346 an den Verlag.

Robert, 37, gutes Oufit, schl., ein Mann, der Charakter u. Stärke in sich vereint, AS-Partnertreff, wünsche mir eine lebensfrohe Partnerin, warum warten, laß Dich überraschen, ruf an 05692/5551

Alleskönner



ESPRIT

...die neuen Wohnwände
wahlweise in
Kiefer Lauge/Wachs,
Kiefer Natur/lackiert oder
Buche gedämpft/gewachst
nach Ihren Wünschen zusammengestellt

MÖBEL 
für's Leben

Offener Sonntag 13 - 17 Uhr
(kein/e Beratung/Verkauf)

Falderbaumstr. 2. 34123 Kassel-Waldau, Tel. 05 61 / 58 50 55

Angelika ist hübsch, 33 Jahre alt, von Beruf Arzthelferin, gefühlsbetont und romantisch. Gern unternimmt sie Reisen, mag häusliche Gemütlichkeit und Geselligkeit. Auf diesem Wege sucht sie einen zärtlichen, treuen Partner über die Christliche Partnervermittlung GmbH, Kassel, Tel.: 05 61/3 89 84

Sympathischer Architekt/ Witwer, 58 J., gepflegte Erscheinung, liebt die Natur, Theater, Musik und Gesellschaft, ein gemütliches, gepflegtes Heim, möchte gern eine liebenswerte Partnerin kennenlernen, über die Christliche Partnervermittlung GmbH, Kassel, Tel.: 05 61/3 89 84

Sie, 35/166, blond, unternehmungslustig, stets gut gelaunt, sucht netten ihn bis 45 Jahre für gemeinsame Aktivitäten. Bild wäre nett. Zuschriften bitte unter Chiffre 21344 an den Verlag.

Klaus, 68, junggebl., humorvoll u. an vielen Dingen des Lebens interessiert, AS-Partnertreff, welche nette Dame möchte mit mir reisen, spaz., gehen, an meinem Leben teilnehmen, ruf an 05692 / 5551

Gabi, 59, patente, fröhliche Frau m. stillem Charme, häuslich u. völlig natürlich, AS-Partnertreff, wünsche die Bekanntschaft eines netten Herrn, gern älter, ruf an 05692 / 5551

Verschiedenes

Party-Service - Zeltverleih
... immer 1. Klasse

SCHÖNEBACH

Vermietung & Bewirtung von A-Z
für jedes Fest den richtigen Rahmen
Tel.: 0 56 08 / 44 00 Fax.: 0 56 08 / 44 39

Verschiedenes

Sandstrahlarbeiten ☎ 0 56 92 / 22 58

Herbalife, Beratung, Betreuung u. Verkauf. Tel. 05 61 / 51 61 47

Abfluß zu - Wir kommen sofort. Dörnberg. Tel. 0 56 06 / 61 71

Ich vertikuriere, dünge, mähe Ihren Rasen. Tel. 0 56 06 / 61 71

Kinderkarussell-Verleih Übernahme gesamter Festplätze.
Tel. 0 55 44 / 9 10 54

Abfluß zu? - Wir kommen im Nu, schnell, sauber, preiswert.
Tel. 0 56 06 / 83 23

Toilettenwagen, Chemietoiletten, Partyzelte, Imbißwagen, verleiht
Tel. 0 56 06 / 83 23

Preisw. Möbeltransporte und Montage.
Tel. 05 61 / 5 10 24 76 od.
01 71 / 4 76 37 20

Kartenlegen, Astrologie- und Tarotkurse. Tel. 0 56 65 / 12 08

AMWAY-Produkte, Beratung - Verkauf in Fulda. Tel. 0 56 07 / 76 70

Verleih v. Fest- u. Partyzelten in versch. Gr. + Zubeh. Tel. 0 56 62 / 55 82

Suche Pers., die ernsthaft interessiert sind, ihr Gewicht zu reduz. und auf Dauer zu halten.
Info Tel. 0 66 92 / 91 91 82

Herbalife, Betreuung u. Verkauf, Frau von Uslar. Tel. 0 56 25 / 41 15

Ihre Firma im Internet, schon ab 25 DM/Monat. Tel. 0 56 62 / 69 16

Haushaltsauflösungen, Entrümpelungen u. Kleintransporte.
Tel. 0 56 09 / 69 78

Fensterputzen, blitz und blank nach Hausfrauen-Art. Tel. 05 61 / 81 97 72

Ihr Herbalife-Berater in der Nähe, Abnehmen ist möglich!
Tel. 0 56 09 / 75 84

Sturmefeste Gesundheit durch Lymph-Energetik-Seminar: 9. Mai, nach Dr. West. Tel. 0 56 64 / 67 02

Mediale Lebensberatung mit Karten, Engeltarot, Aurora-Soma-Beratung.
Tel. 0 56 06 / 57 31

Badminton-Mitspieler mittl. Alters gesucht. Tel. 0 56 01 / 8 61 18

Wer verpachtet Angelteich oder Anteil Bachlauf? Tel. 0 56 81 / 20 37

Veranstaltungen

Reinkarnation Wiedergeburt.
Ja oder nein? Wir leben nicht nur einmal auf dieser Erde. Kommen Sie zum Cassettenabend am Freitag, den 8. Mai 1998 um 19.30 Uhr Restaurant Kreta, Neustädter Str. 9, Fritzlar. Eintritt frei.

Rat und Hilfe

Schlank u. gesund m. Trennkost, Gruppe unter fachl. Leitung in Immenhausen-Holzhausen. Kostenl. Vorab-Info Tel. 0 56 73 / 77 67

Therapeutische Beratung. Dipl. Sozialarbeiterin mit psychotherapeutischer Zusatzausbild. Tel. 0 56 94 / 81 47

Stimmfaltung/Künstler. Sprechereziehung, Schreibwerkstatt A. Lensch, H. Pr. Tel. 0 56 23 / 93 55 23

Schlank und gesund. Trennkost garantiert dauerhaften Erfolg in netten Gruppen, ohne Wiegen, Messen, Extraktionen.

B. Müller, Habichtswald, 0 56 06 / 74 59 H. Seiwert, Felsb., 0 56 62 / 44 87, M. Schmidt, Niestet. 05 61 / 5 28 08 44, J. Schulz, Kauf., 0 56 05 / 92 59 83

Zu dick? Zu dünn? Hautprobleme? Herbalife! Tel. 0 56 35 / 92 18

Gesund abnehmen ist mögl. 5 Jahre Herbalife-Beratung. Tel. 0 56 77 / 5 29

Abnehmen in der Gruppe. Normale Lebensmittel. Info 0 56 22 / 57 10

Rat und Hilfe

Gesund abnehmen, ich habe 25 Kilo abgenommen. Herbalife-Beratung. Tel. 0 55 44 / 16 61

Neu in Baunatal: Alleinerziehenden-Treff. Infos unter Tel. 05 61 / 4 91 44 23

Sorgentelefon des Diakonischen Werkes Wolfhagen, Tel. 0 56 92 / 70 18 Für alle, die sich einsam fühlen, Kummer oder Probleme haben und Rat suchen.

In der Hebammenpraxis in Grifte gibt es folgende Angebote: Geburtsvorbereitungskurse für Frauen und Paare, Nachsorge, Rückbildungskurse, Baby-massage sowie eine Stillgruppe. Anfragen entweder direkt in der Praxis, Tel. 05665/6675, oder bei M. Schrader, Tel. 05603/5423, oder bei S. Heißler, Tel. 05665/8255 (Hebammen). Ort: Ederm.-Grifte, Kirchring 11

Krebsberatungsstelle „Leben mit Krebs“ e.V., Kurt-Schumacher-Str. 2, 34117 Kassel, Tel. 05 61 / 10 76 70

AIDS-Hilfe Kassel e.V. Motzstr. 4, 34117 Kassel, Beratungsstelle, Tel. 10 85 15, Beratung Mo. + Fr. von 11 bis 13 Uhr, Mi. 18 bis 20 Uhr. Beratungstelefon: 05 61 / 1 94 11

Rat und Hilfe

Rückenschule für jung und alt in der Krankengymnastikpraxis Doris Dürrschmid in Guxhagen. Informationen und Anmeldung direkt in der Praxis. Tel. 0 56 65 / 3 05 66, Ort: Guxhagen, Schwarzbachweg 1

Der Naturheilverein Nordhessen trifft sich j.d. Sa. in Kassel, Café Wilhelmshöher Allee 326 ab 12 Uhr. Info 0 56 03 / 73 22

Arbeitskreis Familien mit Down-Syndrom-Kindern bietet Informationen und Erfahrungsaustausch an. ☎ 0561 / 51 01 257 und 05605 / 4746

Selbsthilfegruppe für alleinerziehende Mütter u. Väter. Vormalis: »Der Bart ist ab«. Treffpunkt: jeden 3. Samstag im Monat, Info: Heidi Zarges, -Tel. 0 56 24 / 18 59

Initiative gemeinschaftliches Wohnen f. Alleinerziehende sucht Interessentinnen. Info: 0 56 64 / 73 84

Selbsthilfegruppe Morbus Crohn/ Colitis Ulcerosa Schwalm-Eder-Kreis und Region Kassel. Kontaktpersonen: Ulrike Kühne, ☎ 05 61 / 52 77 68 Hans Jürgen Otto, ☎ 0 56 03 / 41 16

Rat und Hilfe

Legasthenie, Selbsthilfegruppe Wabern. Der Landesverband Legasthenie Hessen ist eine Selbsthilfeorganisation, in der sich betroffene Eltern zusammengeschlossen haben. Wir treffen uns einmal im Monat im ev. Gemeindehaus Wabern. Kontaktadressen: Christina Ewald, Tel. 0 56 83 / 81 33 Cornelia Jäger, Tel. 0 56 83 / 82 21

Osteoporose-Selbsthilfegruppe Fritzlar Gymnastik, gerade Wochen, Dienstag, 18.30 Uhr, Halle Berufsschule Am Schladenweg. Bewegungsbad, ungerade Wochen, Mittwoch, 17.15 und 18.00 Uhr, Hosp. z. Hl. Geist. Kontaktadresse: Walter Bellinger, Schönsteinstr. 5, 34560 Fritzlar, Tel. 32 27

Osteoporose-Selbsthilfegruppe Felsberg Gymnastik - Mittwoch 16.00 - 17.00 Uhr im Bürgersaal des Rathauses. Kontaktadresse: Gisela Schrader Tel./Fax 0 56 62 / 53 42

Multiple-Sklerose-Kontaktgruppe Felsberg: Treffen jeden 1. Dienstag des Monats im Bürgersaal Felsberg (Rathaus) um 15.00 Uhr. Auskunft: Kurt Pflöging, Felsberg-Hesserode, Dr.-Georg-Koch-Str. 11, Tel. 0 56 62 / 33 74

Kleinanzeigen - Bestellschein

nur für private Kleinanzeigen, (keine Dank-sagen oder Geschäftsanzeigen) zum

Sonderpreis von

DM 15.-

Die Anzeige wird in der nächstmöglichen Ausgabe erscheinen.

ANZEIGENSCHLUSS für private Kleinanzeigen ist jeweils Freitag, 10.00 Uhr, der Vorwoche.

Es wird keine Rechnung erstellt. Eine Vermittlung durch Agenturen oder Zeitungsauslieferer ist nicht möglich.

Sie können in die nebenstehenden Felder Ihren Anzeigentext schreiben. Bitte pro Buchstaben, Satzzeichen und Wortzwischenraum ein Kästchen verwenden. Bitte mit Schreibmaschine oder Druckbuchstaben ausfüllen.

Bei Textmengenüberschreitungen werden pro angefangene 16 Zeichen 3,- DM mehr berechnet.

Bei Chiffre-Anzeigen müssen Sie 8,- DM hinzuziehen.

Füllen Sie den Bestellschein aus und senden ihn an:

Bitte veröffentlichen Sie meine private Kleinanzeige unter folgender Rubrik: _____

<input type="checkbox"/>	<input type="checkbox"/>	<input type="checkbox"/>	<input type="checkbox"/>	<input type="checkbox"/>	<input type="checkbox"/>	<input type="checkbox"/>	<input type="checkbox"/>	<input type="checkbox"/>	<input type="checkbox"/>	<input type="checkbox"/>	<input type="checkbox"/>	<input type="checkbox"/>	<input type="checkbox"/>	<input type="checkbox"/>	<input type="checkbox"/>	<input type="checkbox"/>	<input type="checkbox"/>	<input type="checkbox"/>	<input type="checkbox"/>
<input type="checkbox"/>	<input type="checkbox"/>	<input type="checkbox"/>	<input type="checkbox"/>	<input type="checkbox"/>	<input type="checkbox"/>	<input type="checkbox"/>	<input type="checkbox"/>	<input type="checkbox"/>	<input type="checkbox"/>	<input type="checkbox"/>	<input type="checkbox"/>	<input type="checkbox"/>	<input type="checkbox"/>	<input type="checkbox"/>	<input type="checkbox"/>	<input type="checkbox"/>	<input type="checkbox"/>	<input type="checkbox"/>	<input type="checkbox"/>
<input type="checkbox"/>	<input type="checkbox"/>	<input type="checkbox"/>	<input type="checkbox"/>	<input type="checkbox"/>	<input type="checkbox"/>	<input type="checkbox"/>	<input type="checkbox"/>	<input type="checkbox"/>	<input type="checkbox"/>	<input type="checkbox"/>	<input type="checkbox"/>	<input type="checkbox"/>	<input type="checkbox"/>	<input type="checkbox"/>	<input type="checkbox"/>	<input type="checkbox"/>	<input type="checkbox"/>	<input type="checkbox"/>	<input type="checkbox"/>
<input type="checkbox"/>	<input type="checkbox"/>	<input type="checkbox"/>	<input type="checkbox"/>	<input type="checkbox"/>	<input type="checkbox"/>	<input type="checkbox"/>	<input type="checkbox"/>	<input type="checkbox"/>	<input type="checkbox"/>	<input type="checkbox"/>	<input type="checkbox"/>	<input type="checkbox"/>	<input type="checkbox"/>	<input type="checkbox"/>	<input type="checkbox"/>	<input type="checkbox"/>	<input type="checkbox"/>	<input type="checkbox"/>	<input type="checkbox"/>

Bis hierher 14,- DM

<input type="checkbox"/>	<input type="checkbox"/>	<input type="checkbox"/>	<input type="checkbox"/>	<input type="checkbox"/>	<input type="checkbox"/>	<input type="checkbox"/>	<input type="checkbox"/>	<input type="checkbox"/>	<input type="checkbox"/>	<input type="checkbox"/>	<input type="checkbox"/>	<input type="checkbox"/>	<input type="checkbox"/>	<input type="checkbox"/>	<input type="checkbox"/>	<input type="checkbox"/>	<input type="checkbox"/>	<input type="checkbox"/>	<input type="checkbox"/>	
<input type="checkbox"/>	Der Betrag für diese Anzeige soll von meinem Konto abgebucht werden										<input type="checkbox"/>	Falls Chiffre gewünscht, bitte ankreuzen!								

Bank	BLZ	Konto-Nr.

Vorname	Name	

Straße		

Wohnort		Tel.-Nr.
_____		_____
Datum	Unterschrift	
_____	_____	



VERLAG + DRUCK LINUS WITTICH KG
 - Kleinanzeigenmarkt - Postfach 1453, 34554 Fritzlar
 oder rufen Sie uns an: (nur bei Abbuchung) Tel.: 05622 -8006-0
 Fax: 05622 -8006-18



Autohaus Ostmann KG
Ippinghäuser Straße 10
34466 Wolfhagen



CAR-SHOP
Inh. Autohaus Ostmann KG
Ippinghäuser Straße 10 • 34466 Wolfhagen



CAR-POINT
Inh. Autohaus Ostmann KG
Ippinghäuser Straße 10 • 34466 Wolfhagen



Autohaus Ostmann KG
Ippinghäuser Straße 10
34466 Wolfhagen

Vollmarsen • Anker Straße, 48
Telefon (0 56 93) 9 99 30
Fax (0 56 93) 99 93 98
Warburg • Industriestraße 5
Telefon (0 56 41) 7 63 33
Fax (0 56 41) 76 33 76

**AUTOHAUS
MENSCH**



1. Wolfhager Autoschau



Samstag, den 09.05.1998 von 10 bis 18 Uhr
Sonntag, den 10.05.1998 von 11 bis 18 Uhr

TORWANDSCHIESSEN

ORIGINAL ERPETAL MUSIKANTEN

FAST FOOT BAND

HÜPFBURG

KULINARISCHE SPEZIALITÄTEN, GROSSES GEWINNSPIEL

Testen Sie die neuen Modelle!

*rund um
den Marktplatz
in Wolfhagen*

Autohaus Degenhardt
Vertragshändler
Bunsenstraße, WOLFHAGEN
Tel.: 0 56 92 / 99 54 50, Fax: 80 01



H. K. Möller
GmbH & Co. KG
Im Tor 14 • 34308 Bad Emstal-Ballhorn •
Telefon 0 56 25 / 8 50



**Autohaus
LENZ**
Bahnhofstr. 47 • 34311 Naumburg
Tel. 0 56 25 / 8 29



BAUMANN'S



AUTOMOBILE WELT
GEWERBEGEBIET Wolfhagen, ☎ 0 56 92 / 50 11



**AUTOHAUS
güde**

**OPEL
spöth**
Opel in Wolfhagen
Kasseler Str. 73 • 34466 Wolfhagen-Istha
Verkauf 0 56 92 / 6 01 30

**AUTOHAUS
OSTMANN**
in Wolfhagen
Schützeberger Str. 61 - 65
Wolfhagen • Tel. 0 56 92 / 103 77



Raum-Traum-Studio

34576 Homberg-Caßdorf
Lützelwiger Str. 14

Mo.-Fr. 9.00-18.00 Uhr, Sa. 9.00-13.00 Uhr

Hier finden Sie – von preiswert bis exklusiv – eine einzigartige Auswahl an Malertechniken, Tapeten, Bodenbelägen, Gardinen und Wohnaccessoires, die keine Wünsche offen läßt.

Für Speisen, Getränke und Kinderbetreuung ist gesorgt.

Tel.: (01 30) 17 13 28

Fax: (0 56 81) 99 69 22



JAB
fabromont
Forbo
Karndean
Dura
LDP
Vorwerk
DLW
treford
HWP
Dunlop
heinetex
AS Creation
teba
u. a.

Kniese GmbH

Reifen-Center • Kfz-Teile • Auto-Service
34590 Wabern-Uttershausen
Telefon: (0 56 83) 74 15

Kfz-Meister-Werkstatt

REIFEN-SPARWOCHE

bei Kniese • Telefon 0 56 83 / 74 15

Reifenpreise wie noch nie – wer kann da noch mithalten?

7 Jx15	Neu-Reifen zu Wahnsinnspreisen (keine Ostimporte)	
Cup-155 TR 13 Marshall	nur	49,90
Felge für Golf 3 175/70 TR 13 Marshall	nur	59,00
Polo, Astra, Vectra mit 175/70 TR 14 Monza	nur	72,90
195/50 VR 15 Fulda, 185/60 HR 14 Kumho	nur	75,00
kpl. nur 275,- 195/60 HR 14 Monza	nur	85,00
	nur	85,00

Fulda-Reifen u. andere Fabrikkate zu Wahnsinnspreisen!

185/60 HR 14 Fulda Carat nur 87,90	175/70 TR 13 Eurotec Herst. Conti nur 75,00
195/65 HR 15 Fulda Carat nur 118,90	195/60 HR 14 Fulda Carat nur 110,00
195/50 VR 15 Fulda Carat nur 92,90	205/60 HR 15 Firestone nur 129,00
205/50 VR 15 Fulda Carat nur 139,90	

Auf dem Holzweg

In künstlichen Forsten gibt es nur wenige Tier- und Pflanzenarten. Der NABU will lebendige Wälder. Sie sind artenreich und nutzen auch dem Menschen.



Förderer für DAB 5 - in Breda
unsere Infobroschüre 'Lebendiger Wald' an
NABU Postfach 30 10 54 53190 Bonn

LEBENDIGER WALD

Inserieren bringt Gewinn!

– Anzeige –

Gudensberg: BIG DRUM eröffnet eine der modernsten Waffelhörnchen-Bäckereien der Welt

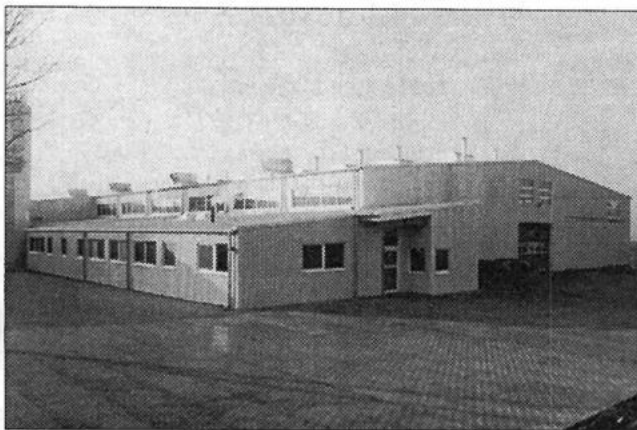

BIG DRUM, eine der führenden Firmen in der Eiskrem-Verpackungsindustrie, hat in Gudensberg einen zweistelligen Millionenbetrag investiert. Am 8. Mai 1998 wird eine nach neuester Technologie arbeitende Waffelhörnchen-Bäckerei eröffnet.

Auf rund 2.400 qm Fläche wurde in nur 6 Monaten Bauzeit eine Produktionsanlage geschaffen, die in der Lage ist, täglich mehr als 2 Millionen Eiskrem-Waffeln zu produzieren.

BIG DRUM setzt damit als weltweit tätiges Unternehmen seine bisherige Politik, Produktionen nach neuestem Stand der Technik zu betreiben, konsequent fort.

In den Werken Gudensberg und Edertal-Gifflitz werden Produktionen wie Kunststoffextrusion, Thermoforming,

Kupfertiefdruck, Offsetdruck, Kartondeckelfertigung, Papierverarbeitung und ein Sondermaschinenbau für Eiskremabfüllmaschinen betrieben.

Mit dieser einzigartigen Produktpalette hat sich das Unternehmen BIG DRUM zu einem weltweit führenden Zulieferer der Eiskrem-Industrie entwickelt. Von der Neu-Entwicklung von Produkten bis hin zur fertig gefüllten und verpackten Eiskremtüte kommt bei BIG DRUM alles aus einer Hand.

Die Zertifizierung nach ISO 9001 und das Arbeiten entsprechend dem HACCP-Konzept der ISO 14001 sind bei BIG DRUM schon lange eine Selbstverständlichkeit.

Die Investitionsentscheidung wäre für BIG DRUM an verschiedenen Standorten im europäischen Ausland möglich gewesen. Sie ist aber bewußt für Gudensberg und damit für die Region Nordhessen getroffen worden. Damit ist es gelungen, in der Region langfristig 260 Arbeitsplätze zu sichern, davon allein knapp 70 in der neuen Bäckerei.

Anlässlich der Inbetriebnahme der neuen Bäckerei veranstaltet BIG DRUM an den Standorten Gudensberg und in Edertal-Gifflitz am Samstag, dem 9. Mai 1998, einen Tag der offenen Tür.

Der interessierten Öffentlichkeit wird dann die Möglichkeit gegeben, die gesamten Produktionsanlagen auf über 20.000 qm Fläche zwischen 10 und 16 Uhr zu besichtigen. Daneben warten auf groß und klein viele Überraschungen und natürlich jede Menge süße Köstlichkeiten.

MOSEL VIELFALT ERLEBEN

im Ferien- und Weinland Trittenheim, Neumagen-Dhron, Piesport und Minheim

Eine abwechslungsreiche Urlaubswelt in einer faszinierenden Wein- & Kulturlandschaft erwartet den Feriengast im romantischen Tal der Mosel zwischen Trier und Bernkastel-Kues.

Zum Kennenlernen gibt es interessante Pauschalangebote, die sich ideal für den "Urlaub zwischendurch" eignen.



"Urlaub nach Maß mit Radelspaß"

Trittenheim, Heimatort der Deutschen Weinkönigin 1991 / '92 bietet seinen Gästen ein 5-tägiges Erlebnisprogramm unter dem Motto "Urlaub nach Maß mit Radelspaß".

Leistungen: 5 Übernachtungen mit Frühstück im DZ (DU / WC)

ab DM 425,- pro Person.

In diesem Preis sind weiterhin enthalten: Begrüßungstrunk, 3 x Abendessen in einem Restaurant, 2 Tage Fahrradverleih, ein Rückfahrticket für eine Schifffahrt von Bernkastel-Kues, 2 Ausflugsfahrten mit dem Bus zu den Eifelmaaren und nach Luxemburg, eine Weinprobe mit Winzervesper.

Zur Orientierung über Radwanderwege wird außerdem eine Radwanderkarte und ein Fahrplan des Radelbusses - ein Linienbus mit Fahrradbeförderung, der an Wochenenden und Feiertagen im Sommerhalbjahr flexibles Radwandern an der Mittelmosel erlaubt - ausgehändigt.

i Tourist-Info
54349 Trittenheim
Tel: 0 65 07 / 22 27

Komplette Infos:

Verkehrsamt (VG)
Römerstraße 137
54347 Neumagen-Dhron
Tel: 0 65 07 / 92 55-0 • Fax: 0 65 07 / 56 36

"Mosel-Wein-Radel-Tour"

Von Treis-Karden nach Piesport führt eine organisierte Radwanderung, bei der Tagesetappen von ungefähr 40 Kilometern zurückgelegt werden. Die Radwanderpauschale umfaßt 4 Übernachtungen mit Frühstück im DZ (DU/WC), ein moselländisches Abendessen, eine Weinprobe mit Winzervesper, eine Likör- und Sektprobe mit "Sekthühnchen" sowie eine Panoramafahrt mit dem "Zeller-Schwarze-Katz-Express" inkl. Weinbergstast.

Das Arrangement ist ganzjährig buchbar, allerdings bleibt die Anreise in den Monaten September und Oktober auf Sonn- und Montage beschränkt. Auf Wunsch wird auch der Personen- und Fahrradtransfer vom Ziel- und Ausgangsort organisiert.

Preis pro Person **ab DM 359,-**

i Tourist-Info
54498 Piesport / Minheim
Tel: 0 65 07 / 20 27



Fordern Sie unsere aktuellen Reiseinformationen an!

- * Urlaubsprospekt "Mosel Vielfalt Erleben"
- * Veranstaltungskalender & Weinfeste
- * Zimmernachweise mit rund 100 Ferienwohnungen, 500 Privatzimmern bei Moselwinzern vielen Hotels und Gasthöfen
- * Pauschalarrangements

Genießen Sie
die Vorfreude
auf Ihren Urlaub!



"In 8 Tagen rund ums Moseltal"

Von Neumagen-Dhron aus, dem Ältesten Weinort Deutschlands, werden im Rahmen eines Pauschalarrangements zahlreiche Touren rund um das Moseltal organisiert. Das Angebot beinhaltet 7 Übernachtungen mit Frühstück in einem Doppelzimmer mit DU / WC

ab DM 438,- pro Person.

Im Preis sind kombinierte Tagesausflüge mit Schiff und Reisebus in das Mosel- und Rheintal, Fahrten zu den Eifelmaaren und in die Edelsteinstadt Idar-Oberstein, Sightseeing-Bummel nach Trier und Luxemburg enthalten. Ebenso eine Führung "Auf den Spuren der Römer" durch den historischen Ortskern von Neumagen.

i Tourist-Info
54347 Neumagen-Dhron
Tel: 0 65 07 / 65 55

Feste zum Mitfeiern...

Von der Weinblüte bis zur Lese feiern wir in unserer Ferienregion fröhliche Feste.

Auf den großen Heimatfesten im Juni, Juli und August leben Tradition und Folklore

wieder auf. Dann werden auch die Weinköniginnen gekrönt, die ein Jahr lang um Sympathien für unsere Weinlandschaft werben. Im Spätsommer schließen sich zahlreiche Straßenfeste an, auf denen man flanieren und regionale Spezialitäten kosten kann. Stimmungsvolle Akzente setzen im Frühherbst das Weinlesestraßenfest und das römische Kelterfest.

Im Sommer

schließen sich zahlreiche Straßenfeste an, auf denen man flanieren und regionale Spezialitäten kosten kann. Stimmungsvolle Akzente setzen im Frühherbst das Weinlesestraßenfest und das römische Kelterfest.

Stimmungsvolle Akzente setzen im Frühherbst das Weinlesestraßenfest und das römische Kelterfest.

Stimmungsvolle Akzente setzen im Frühherbst das Weinlesestraßenfest und das römische Kelterfest.

Stimmungsvolle Akzente setzen im Frühherbst das Weinlesestraßenfest und das römische Kelterfest.

Stimmungsvolle Akzente setzen im Frühherbst das Weinlesestraßenfest und das römische Kelterfest.

Stimmungsvolle Akzente setzen im Frühherbst das Weinlesestraßenfest und das römische Kelterfest.

Stimmungsvolle Akzente setzen im Frühherbst das Weinlesestraßenfest und das römische Kelterfest.

Stimmungsvolle Akzente setzen im Frühherbst das Weinlesestraßenfest und das römische Kelterfest.

Stimmungsvolle Akzente setzen im Frühherbst das Weinlesestraßenfest und das römische Kelterfest.



Pfaff



Bodenbeläge

Raumausstattung von A - Z
 Melsungen • Am Eulenturm 2-4
 ☎ 0 56 61 / 29 14 • Fax 5 22 53

VIDEO Produktion

Ich filme Ihre Familienfeiern, wie Hochzeiten, Kindtaufen usw. Urlaubsfilme schneiden, Titel einfügen und nachvertonen. Nach Ihren Wünschen.

F. J. Draude, Tel. 01 72 / 5 64 90 06 • Tel. 0 56 22 / 47 90

Überspiele Super 8 auf VHS 

Einladung **zum Mai-Fest**

am Samstag, den 9. Mai '98
von 9.00 bis 15.00 Uhr

In unserer erweiterten Ausstellung

HOLZ
im Garten

zeigen wir Ihnen auf ca. 1.300 qm die aktuellen Zäune, Pergolen, Rankgitter, Gartenhäuser usw. sowie die neuesten Gartenmöbel der Firma OSMO.

Neben Kiefer und Zeder sind unbehandelte Hölzer aus **Lärche** und **Douglasie** unsere Spezialität.



Für das leibliche Wohl gibt es die gute Hausmacher Bratwurst, Limo und Bier vom Faß in gemütlicher Atmosphäre.

Wir freuen uns auf Ihren Besuch

GETRÄNKE

1,-

2,-

BRATWURST



BLECHER Holz-Fachhandel

34590 Wabern • Trieschweg
 Tel. 0 56 83 / 99 95-0 • Fax 0 56 83 / 99 95 30

Kniese GmbH
 Reifen-Center • Kfz-Teile • Auto-Service
 34590 Wabern-Uttershausen
 Tel. (0 56 83) 74 15

Kfz-Meister-Werkstatt

Kfz-Reparaturen für alle Fahrzeuge supergünstig!

<p>DEKRA-Stützpunkt Jeden Freitag ab 13 Uhr TÜV-Abnahmen und -Eintragungen im Haus!</p>	<p>Inspektionen Superangebote für Audi, BMW, DB, Fiat, Ford, Honda, Mazda, Mitsubishi, Nissan, Opel, Peugeot, Renault, Seat, Toyota + VW (ohne Teile) nur 129,-</p>
<p>AU Abgas-Untersuchungen jeden Tag!</p>	<p>Stoßdämpfer, 4 Stück Fichtel + Sachs mit Einbau VW Golf II ... nur 499,- Opel Vectra ... nur 579,-</p>
<p>Ölwechsel mit Mobil-Öl, 15 W/40, mit Ölfilter, kpl. für Polo, Golf II, Kadett, Astra, Vectra A, Corsa, Fiesta, Escort (Benziner) nur 40,-</p>	<p>Anhängerkupplungen mit 7poligem E-Satz Großhandelspreise mit Anbau zum Festpreis</p>
<p>LUCAS Bremsen-Center Bremsenreparaturen zum Festpreis</p>	<p>Motorkupplungen mit Einbau zum Festpreis</p>
	<p>Schall-dämpfer + Reifen Schnell-Service</p>

MURARO

Kunststoff-Fenster • individuelle Fertigung

Wintergärten
Überdachungen

34355 Staufenberg-Landwehrhagen, ☎ 0 55 43 / 31 44

50 Jahre Klasse!
 RAL geprüfte Fenster, da kann man sicher sein.

Beachten Sie die Angebote unserer Inserenten

Orthopädie-Schuhtechnik
SCHOTT

Maßschuhe, Einlagen, Schuhzurichtungen, Kompressionsstrümpfe, Bandagenfußpflege, Fußpflege, Spezialschuhe

Untergasse 4, Tel. 0 56 81 / 22 18
34576 Homberg/Efze

Öffnungszeiten: Mo.-Fr. 8.30 - 13 + 14.30 - 18 Uhr
 Sa. 9 - 13 Uhr, Mi. nachmittag geschlossen

TAG + NACHT NOTDIENST



REINHARD KEIM

Rohr- und Kanal-Reinigungsservice

- TV-Kanaluntersuchung • Kanalsanierung • Kanalortung
- Klärgrubenentleerung • Dichtheitsprüfung
- Öl-, Benzin- und Fettabscheiderentsorgung

Felsberg
 ☎ (0 56 62)
94 82-0
 Fax 94 82-82

• Mutterboden zu verkaufen 0 56 62 / 22 97



Jörg Cordshagen
Einrichtungsberater

„BRINGEN SIE IHREN MANN ZUM KOCHEN“



Einbauküche „Tunis“

Kunststoff Apfel Calvados, 300 cm, mit Ariston Einbaugeräten Edelstahl,
Lichtblendenhaube, Kühlautomat, ohne Dekoration

Werbe-Abholpreis DM **3198,-**



So kommen Sie nach Gemünden



Neu: über
10.000 qm

MÖBEL ARNOLD GmbH

35285 GEMÜNDEN, Grüsener Str. 24, ☎ (0 64 53) 912 20

Montag bis Freitag von 9.00 bis 18.00 Uhr, Donnerstag bis 19.00 Uhr,
Samstag 9.00 bis 14.00 Uhr, langer Samstag 9.00 bis 16.00 Uhr
Jeden 1. Sonntag 13.00 bis 17.00 Uhr geöffnet (keine Beratung, kein Verkauf)

Garant für gutes Wohnen



Freie Handelsvertreter gesucht
für den Vertrieb von Alarmsystemen.
Gebietsschutz wird garantiert.
Kundenstamm teilweise vorhanden.
Anfragen bitte unter Chiffre 21348 an Verlag und Druck
Linus Wittich KG, 34554 Fritzlar, Postfach 1453

*Warum denn in die Ferne schweifen,
wenn das Gute liegt so nah...*



**Hessisches
LÖWENBIER**
Der herzhaft-frische Biergenuß:
Premium-Pilsener, Export, Bartenwetter dunkel

FISCHER FAHRZEUGE

- 125er Daelin-Chopper u. Cruiser
- EU Motorräder und Roller 
- Gebrauchtfahrzeuge, 50 - 850 ccm

Finanzierungen
ab
0,49 % eff.

Felsberg-Gensungen, Telefon: 0 56 62 / 68 94

**Werben auch Sie
zielgerecht
in Ihrem Mitteilungsblatt**

Schöne Dessous
& Nachtwäsche

Zum Muttertag



Wilhelm Becker
Nachtwäsche · Dessous · Bademoden
Brückenstraße 28 · Melsungen
Telefon (0 56 61) 35 68

**LBS-aktivGeld:
Schnell, bevor
es weg ist!**



Wir geben
Ihrer Zukunft
ein Zuhause.

Mit LBS-aktivGeld – unserer
Sonderkreditaktion – können Sie
jetzt kostengünstig bauen,
kaufen, modernisieren oder
renovieren. Nur schnell
müssen Sie sein! Denn
das günstige LBS-aktivGeld
gibt's nur so lange, bis die
Mittel dafür ausgeschöpft
sind. Und wer zuerst kommt,
mahlt zuerst. Sichern Sie sich
deshalb noch heute Ihr LBS-
aktivGeld. Ich berate Sie gern.



Internet: www.lbs-ht.de

Bausparen und Finanzieren:
Klaus Kaiser, Kasseler Straße 44, Melsungen, ☎ (05661) 3288
... oder gehen Sie zur Sparkasse

ANZEIGENRUF 0 56 22 /8006-0

Bomben auf Kassel Oktober
1943



Eine Stadt
im Feuersturm

Di - So 10 bis 18 Uhr
Do bis 21 Uhr
Kostenlose Parkplätze!

Sandershäuser Straße
12. April - 17. Mai 1998 Fabrik Salzmann, Kassel

Exponate · Bilddokumente · Diorama · Panoramafilm · Diskussionen · Zeitzeugen

„Mit dem NVV zum Edersee? Ich dachte mit Mutti.“

Ob zum Wandern, Radfahren oder Schwimmen – am Edersee hat jeder seinen Spaß. Und mit dem NVV fängt das Vergnügen schon bei der Anreise an. Da können Sie den zügigen Service bei einer Tasse Kaffee genießen und mit dem MultiTicket obendrein Ihren Geldbeutel schonen.

Hinfahrt:	01.05.–21.05.98	24.05.–11.10.98			
Kassel/Hbf.	ab 09.38	ab 08.14			
KS/Wilhelmshöhe	ab 09.43 11.38	ab 08.19 11.34	13.34	15.34	
Wabern	ab 10.10 12.05	ab 08.57 12.08	14.08	16.08	
Bad Wildungen	ab 10.40 12.35	ab 09.20 12.40	14.40	16.40	
Edertal/Hemfurth*	an 11.21 13.16	an 10.03 13.23	15.28	17.28	

Rückfahrt:					
Edertal/Hemfurth	ab 16.36 18.36	ab 14.33 16.33	18.33		

* Ab Edertal/Hemfurth geht's mit der Buslinie 533 rund um den Edersee weiter.

